

ภาค เหนือ



รู้ทำลอง
12สัปดาห์

ภาพสินธุ์

เที่ยวสนุกในถิ่นไดโนเสาร์ ค้นหาความลับของโลกล้านปี

เมืองสอยแดนอีสาน เพลิดเพลินได้ทุกที่กับธรรมชาติ ป่าไม้ ฝืนน้ำ เที่ยวสนุกกับการ
ค้นหาความลับของโลกล้านปี รวมถึงแหล่งท่องเที่ยวทางธรณีวิทยาที่สวยงาม แปลกตา และน่ามหัศจรรย์

MUST BUY

- ผ้าไหมแพรวา
- ข้าวเหนียวขาว
- พุทราบ้านนางมิ่ง
- ปลอดสารบ้านโพ
- มะม่วงมหาชนก หองหงษ์ศรี
- หมากทุบ เนื้อทุบ

MUST SEE

- ทะเลรุก พระธาตุยาคู
- บุญบั้งไฟทะเลล้าน บ้านกุดหว้า
- ปราสาทรวงข้าว ต.เหนือ
- งานบุญพวงมาลัยไม้ไผ่ บ้านกุดหว้า
- งานมหัศจรรย์ถิ่นกูโก ราชินีไหมแพรวา พุทราหวานบ้านโพ

MUST TRY

- กุน้ำจั้น รันนึ่ง วังชมชาดปลาโบราณล้านปี
- แค้น เลาะ เบิงไดโนเสาร์
- SAHATSAKHAN HALF MARATHON
- วังใจเกินร้อย พืชกุน้ำจั้น

MUST SEEK

- พิพิธภัณฑ์สิรินธร อ.สหัสขันธ์
- สะพานเทพสุดา
- พระธาตุยาคู
- น้ำตกผาลี อ.สมเด็จ
- วนอุทยานภูแฝก อ.นาหว้า

MUST TASTE

- ตำเมี่ยงสมุนไพร
- กั้งก้ามกราม
- ไส้กรอกปลาภาพสินธุ์
- ปากท้องโกไดโนเสาร์
- ไฟไดโนเสาร์

Map locations:
วัดพุทธนิมิตกู่คำ
ผาแดงกุงสิงห์
สะพานเทพสุดา
หาดดอกกอด
เพื่อนลำปาว
พระธาตุยาคู
ภูทับข้าว
ผาสวย

DAY 1



1

พระธาตุนาค

ต.หนองแปน อ.กมลาไสย จ.กาฬสินธุ์

เป็นโบราณสถานเก่าแก่ ยิ่งใหญ่และสมบูรณ์ที่สุดของเมืองฟ้าแดดสงยาง เมืองโบราณสมัยก่อนประวัติศาสตร์ พบว่ามีการบูรณะปฏิสังขรณ์ มากยุคสมัย ฐานสี่เหลี่ยมมีทางขึ้นสี่ทิศสร้างในสมัยทวารวดี ตัวองค์เจดีย์แปดเหลี่ยมสร้างกับฐานเดิมศิลปะอยุธยา และส่วนยอด สร้างในสมัยรัตนโกสินทร์ พบใบเสมาหินทรายแกะสลักเรื่องราวพุทธประวัติ โสโลกงานประจำปี คือ ประเพณีสักการะพระธาตุนาค อลังการกับ ขบวนนางรำและทะเลธุง เพื่อถวายเป็นพุทธบูชาเนื่องในวันสำคัญทางศาสนา

2

หาดดอกเกด

ต.ลำคลอง อ.เมืองกาฬสินธุ์ จ.กาฬสินธุ์

เที่ยวทะเลอีสานที่เขื่อนลำปาว ทะเลน้ำจืดสุดอันซีนแห่งอ่างเก็บน้ำลำปาว ในบริเวณมีต้นการะเกดจำนวนมาก จึงเป็นที่มาของชื่อหาด ในฤดูร้อนที่นี่จะคึกคักไปด้วยนักท่องเที่ยวหนาตา เดิมบริเวณหาด จะใช้เป็นที่จอดเรือ แต่ปัจจุบันได้พัฒนาเป็นแหล่งท่องเที่ยวสุดฮิต ให้ผู้คนได้มาพักผ่อน มีกิจกรรมทางน้ำมากมาย อาทิ เจ็ทสกี บานาน่าโบ๊ท ล่องเรือชมวิวเขื่อน ชมพระอาทิตย์ขึ้น แม้จะเป็นทะเลน้ำจืดแต่ก็สวยไม่แพ้ทะเลน้ำเค็มเลย

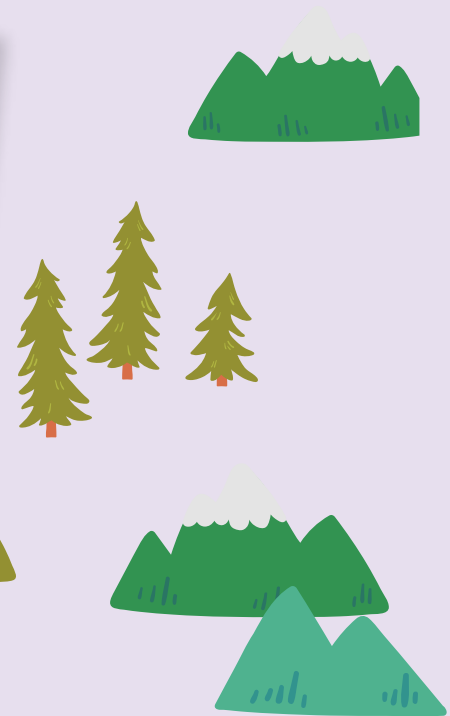

3

เขื่อนลำปาว

ต.ลำคลอง อ.เมืองกาฬสินธุ์ จ.กาฬสินธุ์

จุดเช็คอินบรรยากาศดีมาก โดยเฉพาะยามเย็นที่พระอาทิตย์ค่อย ๆ ลับขอบฟ้า เขื่อนลำปาวเป็นเขื่อนดินขนาดใหญ่ ใช้เพื่อการเกษตร การประมง และบรรเทาอุทกภัย สร้างเพื่อปิดกั้นลำน้ำปาว และห้วยยาง นักท่องเที่ยวสามารถมาพักผ่อน ชมวิวเขื่อนแบบพาหนามอบนสะพานเทพสุดา หรือจะเดินชิลริมเขื่อน ชมพระอาทิตย์ตก ล่องแพ และชิมอาหารอร่อยจากวัตถุดิบสดใหม่จากในเขื่อนได้อีกด้วย



สะพานเทพสุดา

ต.ภูสิงห์ อ.สหัสขันธ์ จ.กาฬสินธุ์

เป็นสะพานข้ามน้ำจืดที่ยาว 2 กิโลเมตร ยาวที่สุดในประเทศไทย พาข้ามเขื่อนลำปาว มีทางเดินขนานไปกับถนนให้เดินเล่นชมวิวสวย ชมเขื่อนติดกับภูเขาสุดอลังการ ก่อนขึ้นสะพานจะมีแพที่เป็นร้านอาหาร สามารถนั่งกินลมชมวิวสะพานได้สวยงามมาก โดยเฉพาะ ช่วงพระอาทิตย์ตก เหมาะแก่การมาพักผ่อนชมวิวเขื่อนลำปาว โสโลกของที่นี่คือรูปปั้นไดโนเสาร์ขนาดใหญ่ สัญลักษณ์ของจังหวัด อยู่บริเวณสวนสาธารณะปลายสะพาน

4

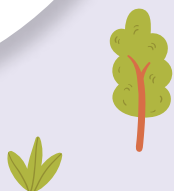
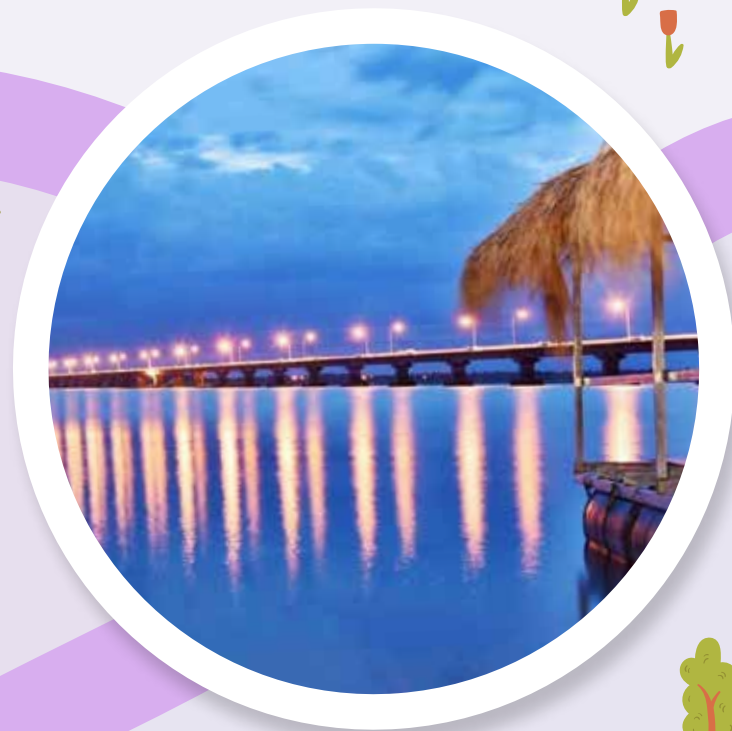

DAY 2



1

พิพิธภัณฑ์สิรินธร

ต.โนนบุรี อ.สหัสขันธ์ จ.กาฬสินธุ์

ศูนย์วิจัยไดโนเสาร์และพิพิธภัณฑ์ไดโนเสาร์แห่งแรกของไทย ที่สมบูรณ์ที่สุดในอาเซียน ย้อนอดีตไปชมโลก เมื่อหลายพันล้านปีก่อน ผ่านแหล่งเรียนรู้พิพิธภัณฑ์ไดโนเสาร์ ซึ่งเก็บรวบรวมโครงกระดูกของไดโนเสาร์ที่ค้นพบในบริเวณนี้ ภายในจัดแสดงนิทรรศการ การกำเนิดโลก วิวัฒนาการ และสิ่งมีชีวิตยุคไดโนเสาร์ จนถึงการทำนิคมมนุษย์ และชมการศึกษาวิจัยฟอสซิลไดโนเสาร์ ในห้องปฏิบัติการได้อย่างใกล้ชิด รวมถึงชมหลุมขุดค้นจริง ที่มีซากฟอสซิลกระดูกไดโนเสาร์ “ภูเวียงโกซอรัส สิรินธรเน่” ตื่นเต้นไปกับไดโนเสาร์จำลองขยับได้ และตามหาไดโนเสาร์ 3D ผ่านแอปพลิเคชันได้ที่นี่

**เปิดให้เข้าชม วันอังคาร-วันอาทิตย์ เวลา 09.30-16.30 น. (หยุดทุกวันจันทร์)

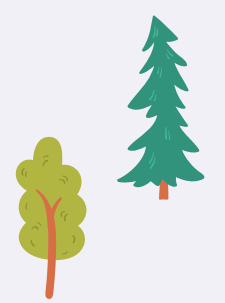

ภูคุ้มข้าว

ต.โนนบุรี อ.สหัสขันธ์ จ.กาฬสินธุ์

แหล่งค้นพบโครงกระดูกไดโนเสาร์กินพืชแหล่งใหญ่ที่สมบูรณ์ที่สุดของประเทศไทย มากกว่า 7 ตัว โดยโครงกระดูกที่ขุดพบ มีความสมบูรณ์เกือบทั้งตัว รวมมากกว่า 700 ชิ้น โดยเฉพาะ หัวกะโหลก ฟัน กราม โดยกระดูกทั้งหมดอยู่ในชั้นหินที่วางตัวบนไหล่เขารูปร่างคล้ายฟาซี มีการสร้างอาคารคลุมหลุมขุดค้น การค้นพบระยะแรก พบที่วัดสักกะวัน โดยหลวงปู่หา สุภโร หรือที่ต่อมาชาวบ้านเรียกว่า หลวงปู่ไดโนเสาร์ จึงนำไปสู่การสำรวจขุดค้น และอนุรักษ์อย่างเป็นระบบ และทำเป็นพิพิธภัณฑ์สิรินธรในที่สุด



2

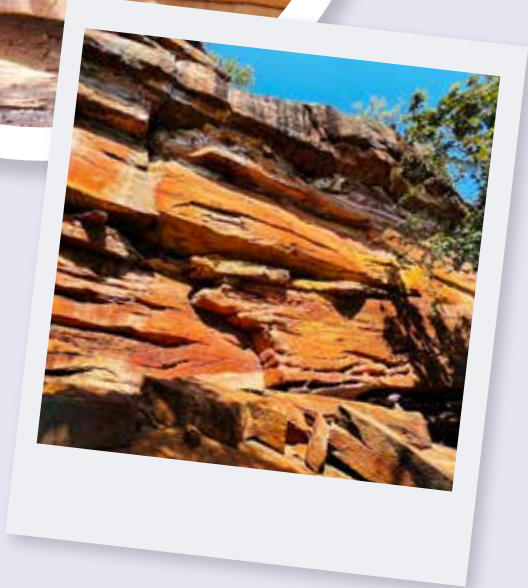

3

ผาแดงภูสิงห์

ต.สหัสขันธ์ อ.สหัสขันธ์ จ.กาฬสินธุ์

แหล่งเรียนรู้ของอุทยานธรณี ที่ถูกพัฒนาให้เป็นแหล่งท่องเที่ยวสุด Unseen ของจังหวัด โดดเด่นด้วยผาแดงหรือหน้าผาหินสีแดงส้มที่เป็นหินทราย ซึ่งเกิดจากการกัดกร่อนของสายลม แสงแดดและน้ำฝน มานานกว่าร้อยล้านปี มีการสะสมตัวของแร่เหล็กปะปนอยู่ในชั้นตะกอนเกิดริ้วรอยสวยงาม มีเส้นทางเดินป่าใกล้ชิดกับธรรมชาติ ชมทิวทัศน์สวยงามของหุบเขาภูสิงห์ สนุกกับการปีนหน้าผา ถือเป็นแหล่งเรียนรู้ทางธรณีวิทยาที่น่าสนใจอย่างยิ่ง

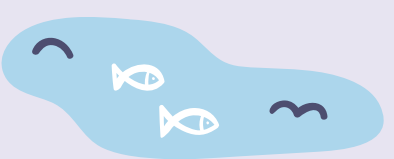

DAY 3



1

วัดพุทธนิมิตภูค่าว

ต.สหัสขันธ์ อ.สหัสขันธ์ จ.กาฬสินธุ์

กราบสักการะขอพรพระพุทธรูปไสยาสน์องค์ใหญ่บนยอดเขาภูค่าว
เชื่อว่าเป็นพระโมคคัลลานะ แกะสลักบนแผ่นผาหินอายุนับพันปี
ภายในวัดมีโบสถ์ไม้ ที่สร้างจากไม้ใหญ่ซึ่งนำขึ้นมาจากใต้เขื่อนลำปาว
รอบพระอุโบสถและแกะสลักลวดลายงดงาม เล่าเรื่องราว
พุทธประวัติและกศชาติชาดก พระมหาธาตุเจดีย์พุทธนิมิต
ไฮไลต์คือพระธาตุเจดีย์พุทธนิมิต ที่ประดิษฐานพระบรมสารีริกธาตุ
จาก 5 ประเทศ

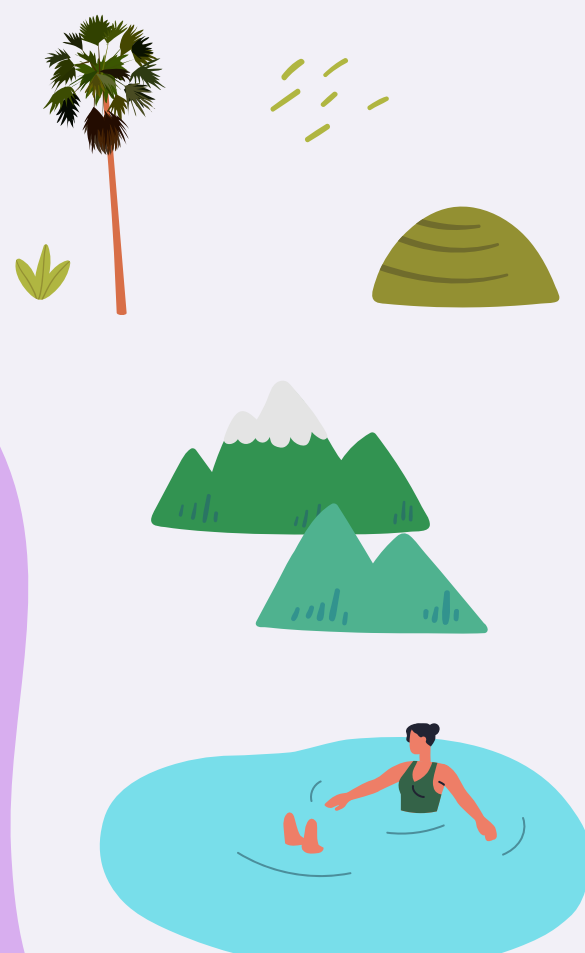

2

ผาสวย

ต.ผาสวย อ.สมเด็จ จ.กาฬสินธุ์

เดิมชื่อผารังแรง อยู่บนเทือกเขาภูพาน ต่อมาในปี พ.ศ. 2497
พระบาทสมเด็จพระบรมชนกาธิเบศร มหาภูมิพลอดุลยเดชมหาราช
บรมนาถบพิตร (รัชกาลที่ 9) เสด็จฯ มาเพื่อชม
ความงามของธรรมชาติ และทรงเสวยพระกระยาหารกลางวัน
ที่ผาแห่งนี้ ชาวกาฬสินธุ์จึงเรียกใหม่ว่า “ผาสวย” ลักษณะเป็น
หน้าผาหิน ด้านล่างมีแนวต้นไม้หนาตา หากยืนมองตรงหน้าผา
จะเห็นทิวเขาทอดยาวกลมกลืนกับสีเขียวของต้นไม้และท้องฟ้าสวยงาม



รู้ทำลอง!
12สโตร์

ขอนแก่น

ม่วนซื่นโฮแซว เทียวขอนแก่นแบบครบรส รสธรรมชาติและธรรมชาติ

ผจญภัยท่องไปในดินแดนแห่งไดโนเสาร์ ปีนผา ล่องแก่ง เล่นน้ำตกครบสูตร
เลือกซื้อสินค้าพื้นเมืองของนครแก่นคูณ สักการะนครแห่งวัดโบราณแบบอีสานตอนบน
จบทริปด้วยความม่วนซื่นสูงใจ

น้ำตกตาดกึกมี อุทยานแห่งชาติภูผาม่าน

น้ำตกตาดใหญ่ อุทยานแห่งชาติภูผาม่าน

อุทยานแห่งชาติภูผาม่าน

จุดชมวิวนางสอม ภูผาม่าน

ผาชมตะวัน อุทยานแห่งชาติภูเวียง

อุทยานแห่งชาติภูเวียง

พิพิธภัณฑสถานไดโนเสาร์ ภูเวียง

เขื่อนอุบลรัตน์

จุดชมวิวกินช้างสี อุทยานแห่งชาติน้ำพอง

พระธาตุขามแก่น วัดเจติยภูมิ

วัดทุ่งเศรษฐี

สิมอีสาน วัดป่าแสงอรุณ

บึงแก่นนคร

วัดหนองแวง พระอารามหลวง

MUST BUY

- ผ้าไหมมัดหมี่ ลายแคนแก่นคูณ
- ตุ๊กตาไดโนเสาร์
- โถย่าง (ไร่เกี๊ยก KKU1)
- ผลิตภัณฑ์จากปลา เขื่อนอุบลรัตน์
- ไม้กระบอก/กุนเชียง/หมูหยอง/ขนมคอกเปิด

MUST EAT

- ไถย่างเขาสวนกวาง
- อ้อปลายอน
- ส้มคำแซบๆ
- หม่ำเมืองพล
- โรติจิมเส้น

MUST SEE

- ประเพณีสงกรานต์ต้นน้ำหว้าเหนียว
- พิธีสงฆ์พระพุทธรูป เมืองขอนแก่น
- งานโหมขนานชาติและประเพณีผูกเสี่ยว
- งานสิวะราตรี ปุชนิยามลัย ปราสาทเปือยน้อย
- ประเพณีบุญบั้งไฟพระนอน

MUST TRY

- KHON KAEN INTERNATIONAL MARATHON
- KHON KAEN 21
- XR ACE THE ROCK PHUPHAMAN
- ปีนผาขอนแก่น
- ล่องแก่งผาเทวดา

MUST SEEK

- พิพิธภัณฑสถานไดโนเสาร์ภูเวียง อ.เวียงเก่า
- ถ้ำยี่ไม้ช้างกระมังจาฮีร์ วัดป่ามังจาฮีร์
- HUMAN WAVE สงกรานต์ต้นน้ำหว้าเหนียว
- จุดชมวิวกินช้างสี อุทยานแห่งชาติน้ำพอง
- พระมหาธาตุแก่นนคร วัดหนองแวง

DAY 1



1

อุทยานแห่งชาติภูผาม่าน

ต.นาหนองทุ่ม อ.ภูผาม่าน จ.ขอนแก่น

เป็นแหล่งท่องเที่ยวทางธรรมชาติที่มีความหลากหลาย มีทั้งถ้ำ น้ำตก และเส้นทางศึกษาธรรมชาติที่อุดมสมบูรณ์ ภูผาม่าน ถูกเรียกชื่อตามลักษณะของภูเขาหินปูน ที่มีหน้าผาสูงชันสีเหลี่ยมผืนผ้า ที่ดูเหมือนกับผ้าม่านผืนใหญ่ เป็นแหล่งต้นน้ำของห้วยที่ไหลลงสู่ลำน้ำพองและไหลมาจาก อุทยานแห่งชาติภูกระดึง และลำน้ำเซียวในจังหวัดขอนแก่น ที่นี่มีความสำคัญทั้งทางนิเวศวิทยาและประวัติศาสตร์ เนื่องจากมีการค้นพบ ซากของสัตว์ดึกดำบรรพ์ในพื้นที่ และภาพเขียนสีโบราณบนผนังถ้ำ ที่แสดงถึงอารยธรรม ของคนยุคก่อนประวัติศาสตร์กว่า 2,000 ปี



2

น้ำตกตาดใหญ่ อุทยานแห่งชาติภูผาม่าน

ต.วังสวาบ อ.ภูผาม่าน จ.ขอนแก่น

เป็นน้ำตกขนาดใหญ่สมชื่อ เกิดจากห้วยตาดฟ้าที่มีน้ำตกชั้นเล็กชั้นน้อย ก่อนตกลงหน้าผา สวยงามอลังการและยังเป็นน้ำตกที่สูงที่สุดในเขตอุทยานฯ มีความสูงถึง 80 เมตร และถ้าได้มาชมน้ำตกตาดใหญ่ในช่วงฤดูฝน ซึ่งเหมาะสมที่สุดในการท่องเที่ยว ก็จะได้สัมผัสกับความยิ่งใหญ่ ของสายน้ำที่ทิ้งตัวลงมาเป็นม่านน้ำตก สำหรับขาลุยผู้ชื่นชอบ การบุกป่าฝ่าดงไต่หน้าผา ก็มีจุดที่สองให้ไปปล่อยพลัง แต่ต้องเตรียมร่างกายให้พร้อม รับรองคุ้มค่าแน่นอน



3

น้ำตกตาดทิดมี อุทยานแห่งชาติภูผาม่าน

ต.วังสวาบ อ.ภูผาม่าน จ.ขอนแก่น

เป็นหนึ่งในน้ำตกสวยของอุทยานแห่งชาติภูผาม่าน เป็นน้ำตกชั้นเดียว ที่มีสายน้ำไหลลดหลั่นกันเป็นชั้น ๆ สวยงาม สายน้ำตกจะไหลลาดเอียง ไปตามแผ่นหินลำห้วย เป็นระยะทางกว่า 100 เมตร สวยที่สุดในฤดูฝน



จุดชมวิวนองสมอ ภูผาม่าน

ต.โนนคอม อ.ภูผาม่าน จ.ขอนแก่น

“หนองสมอ” เป็นหนองน้ำขนาดใหญ่ ที่สามารถเห็นวิวของภูผาม่าน ได้อย่างเต็มตา มีระเบียบชมวิวน้ำให้นั่งพักชมความสวยงาม ของธรรมชาติ ทั้ง ดอกไม้ ภูเขา ล่องเรือชมพระอาทิตย์ขึ้น และวิถีชีวิตของคนพื้นที่ ในวันที่ฟ้าใสจะเห็นเงาสะท้อนที่สวยงาม ของภูผาม่านได้อย่างชัดเจน จุดชมวิวนี้น่าเป็นที่นิยมสำหรับการถ่ายภาพ หรือมานั่งพักผ่อนหย่อนใจ เป็นจุดเช็คอินแห่งใหม่ยอดนิยมของชาวขอนแก่น

4



DAY 2



เขื่อนอุบลรัตน์

ต.เขื่อนอุบลรัตน์ อ.อุบลรัตน์ จ.ขอนแก่น

หรือ “เขื่อนน้ำพอง” ถือเป็นเขื่อนผลิตไฟฟ้าพลังน้ำแห่งแรกของภาคอีสาน ที่มีประโยชน์มากมาย เพราะนอกจากผลิตไฟฟ้าแล้วยังช่วยด้านการชลประทาน และการเกษตรของชาวขอนแก่นและมหาสารคาม เป็นแหล่งประมงขนาดใหญ่ของชาวพื้นที่ในภาคอีสาน เป็นเส้นทางคมนาคมทางน้ำที่สำคัญ และความสวยงามของวิวทิวทัศน์รอบสันเขื่อนทำให้เขื่อนอุบลรัตน์กลายเป็นสถานที่พักผ่อนหย่อนใจที่สำคัญของนักท่องเที่ยว และชาวจังหวัดขอนแก่นอีกด้วย



จุดชมวิวกินช้างสี อุทยานแห่งชาติน้ำพอง

ต.หนองเรือ อ.หนองเรือ จ.ขอนแก่น

ด้วยทำเลที่ตั้งอยู่บนหน้าผาสูงของอุทยานแห่งชาติน้ำพอง จึงทำให้สามารถมองเห็นทัศนียภาพทิวงามของเขื่อนอุบลรัตน์ได้อย่างเต็มตา ทางอุทยานฯ ได้จัดทำระเบียบชมวิวกและเส้นทางศึกษาธรรมชาติให้เดินชมธรรมชาติได้อย่างสะดวก ตลอดเส้นทางจะได้พบกับหินรูปร่างแปลกตา เช่น หินวงช้าง หินแอมมónia โอลีคือ จุดชมวิวกินช้างสี ที่เป็นก้อนหินขนาดใหญ่ มีลักษณะโค้งเว้าคล้ายหน้าผา จากร่องรอยที่มีงาช้างและรอยตีนโคลนอยู่ในบริเวณนั้นสันนิษฐานว่าน่าจะเป็นที่เกิดจากช้างใช้ลำตัวสีกับก้อนหิน จนกลายเป็นที่มาของชื่อจุดชมวิวกินช้างนี้

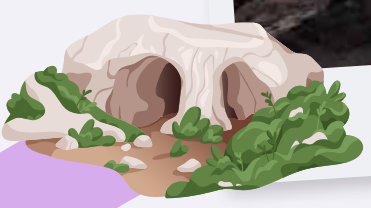

อุทยานแห่งชาติภูเวียง

ต.ในเมือง อ.เวียงเก่า จ.ขอนแก่น

ตามรอยเท้าไดโนเสาร์ไปที่อุทยานแห่งชาติภูเวียง พื้นที่ที่มีการค้นพบกระดูกไดโนเสาร์ชั้นแรกของไทย และมีการค้นพบฟอสซิลกระดูกไดโนเสาร์เพิ่มถึง 9 แห่ง เป็นสกุลใหม่หลายชนิด เช่น ไดโนเสาร์กินพืชภูเวียง และรอยเท้าไดโนเสาร์ที่เก่าแก่ที่สุดในประเทศที่มีอายุกว่า 160 ล้านปี ในบริเวณลานหินลาดป่าชาดกว่า 60 รอย นับเป็นเส้นทางศึกษา ร่องรอยไดโนเสาร์ที่ตื่นตาตื่นใจที่สุด



พิพิธภัณฑ์ไดโนเสาร์ ภูเวียง

ต.ในเมือง อ.เวียงเก่า จ.ขอนแก่น

เที่ยวย้อนเวลาสู่โลกล้านปี กับศูนย์ศึกษาวิจัยและพิพิธภัณฑ์ไดโนเสาร์ภูเวียง แหล่งเรียนรู้ด้านธรณีวิทยา ธรรมชาติวิทยาและซากสัตว์ดึกดำบรรพ์ที่จัดแสดงวิวัฒนาการสิ่งมีชีวิต และเรื่องราวของไดโนเสาร์ทั่วโลกกับการพบซากไดโนเสาร์ในไทย พร้อมห้องปฏิบัติการซากดึกดำบรรพ์ ที่เปิดโอกาสให้เดินชมอย่างใกล้ชิดพลาดไม่ได้กับ สวนที่จำลองบรรยากาศโลกล้านปี ที่มีไดโนเสาร์กินเนื้อไทรันสยาม และไดโนเสาร์กินพืชภูเวียงโกซอริส เรียกได้ว่าอัดแน่นไปด้วยความรู้ และความสนุกเพลิดเพลินกันได้ทั้งครอบครัว



ผาชมตะวัน อุทยานแห่งชาติภูเวียง

ต.ในเมือง อ.เวียงเก่า จ.ขอนแก่น

มาตามล่าหาคะเลหมอกกันที่ผาชมตะวัน ซึ่งอยู่ทางทิศตะวันออกของอุทยานแห่งชาติภูเวียง เป็นจุดชมวิวกพระอาทิตย์ขึ้นที่สวยงามกว้างไกลสุดสายตา ถ้าอากาศแจ่มใสก็จะเป็นความสวยงามของเขื่อนอุบลรัตน์ที่อยู่ด้านล่าง ในช่วงฤดูหนาวหรือช่วงปลายฝนต้นหนาว จะได้เห็นทะเลหมอกอาบขุนเขา งดงามจับใจ มีอากาศเย็นสบายตลอดทั้งปี



DAY 3



วัดหนองแขวง พระอารามหลวง

ต.หนองแขวง อ.เมืองขอนแก่น จ.ขอนแก่น

เป็นวัดเก่าแก่ของจังหวัดขอนแก่นที่มีอายุกว่า 200 ปี ภายในวัดมีพระมหาธาตุแก่นนคร หรือ พระธาตุ 9 ชั้น ที่ถูกสร้างขึ้นเพื่อเกิดพระเกียรติพระบาทสมเด็จพระบรมชนกาธิเบศร มหาภูมิพลอดุลยเดชมหาราช บรมนาถบพิตร (รัชกาลที่ 9) ในวโรกาสครองสิริราชสมบัติครบ 50 ปี และเพื่อเป็นอนุสรณ์ที่เมืองขอนแก่นมีอายุครบ 200 ปี ภายในพระธาตุมี 9 ชั้น มีพระบรมสารีริกธาตุประดิษฐานอยู่ นอกจากนี้จะได้มากราบพระบรมสารีริกธาตุเพื่อความเป็นสิริมงคลแล้ว ชั้นบนสุดของเจดีย์เป็นเหมือนหอคมวิทที่สามารถมองเห็นวิวของบึงแก่นนคร และเมืองขอนแก่นได้อย่างเต็มตา

บึงแก่นนคร

ต.ในเมือง อ.เมืองขอนแก่น จ.ขอนแก่น

บึงน้ำเก่าแก่ที่มีอายุมากกว่า 200 ปี อยู่คู่ขอนแก่นมาตั้งแต่สร้างเมืองเดิมชื่อว่า “บึงบอน” ซึ่งคาดว่าเคยมีต้นบอนขึ้นอยู่จำนวนมาก บึงแก่นนคร ตั้งอยู่ใจกลางเมือง เป็นสถานที่พักผ่อนยอดนิยมของคนในพื้นที่ และนักท่องเที่ยว มีร้านอาหารและเครื่องดื่มรอบบึง มีวิว “พระมหาธาตุแก่นนคร” อยู่เบื้องหน้า รอบบึงยังเป็นที่ประดิษฐานองค์พระโพธิสัตว์กวนอิม และเทพเจ้าศักดิ์สิทธิ์ที่ชาวไทยเชื้อสายจีนเคารพสักการะ รวมถึง “วัดเสาศาเดียงวง” ศาลเจ้าที่สร้างขึ้นในน้ำคล้ายกับ วัดเสาศาเดียงวงที่เวียดนาม
**เปิดให้เข้าชมทุกวัน เวลา 06.00-21.00 น.



พระธาตุขามแก่น วัดเจดีย์ภูมิ

ต.บ้านขาม อ.น้ำพอง จ.ขอนแก่น

หนึ่งในพระธาตุคู่บ้านคู่เมือง ที่อยู่ในตราสัญลักษณ์รวมถึงคำขวัญประจำจังหวัดขอนแก่น มีตำนานเก่าแก่ที่อ้างถึงการอัญเชิญพระอังคารธาตุของพระพุทธเจ้าเพื่อไปบรรจุที่พระธาตุพนม แต่มีการหยุดพักชั่วคราว และได้้นำเอาพระอังคารธาตุมาวางพักไว้ใต้ต้นมะขามที่ตายแล้วจนเหลือแต่แก่น ก่อนจะเดินทางต่อไปในวันรุ่งขึ้น เมื่อไปถึงปรากฏว่าพระธาตุพนมได้สร้างเสร็จแล้ว ไม่สามารถนำพระอังคารธาตุบรรจุลงไปได้อีก จึงได้นำกลับมาตามเส้นทางเดิม จนมาถึงต้นมะขามต้นเดิมที่ตายแล้ว แต่กลับแตกกิ่งก้านออกใบขึ้นมาใหม่เป็นที่อัศจรรย์ จึงได้สร้างพระธาตุครอบต้นมะขาม และได้นำพระอังคารธาตุมาบรรจุไว้ จึงเป็นที่มาของชื่อ พระธาตุขามแก่น ทุกปีในช่วงเทศกาลสำคัญ เช่น วันวิสาขบูชา จะมีการจัดงานนมัสการพระธาตุขามแก่น จะมีผู้คนมาร่วมงานอย่างหนาแน่น



วัดทุ่งเศรษฐี

ต.พระลับ อ.เมืองขอนแก่น ขอนแก่น

มหาเจดีย์ศรีไตรโลกธาตุ เกิดจากความคิดริเริ่มของหลวงตาย่ามแดง ที่ชักชวนศิษยานุศิษย์มาร่วมกันสร้างมหาเจดีย์บนที่ดินของท่าน ซึ่งท่านได้เข้าญาณเล็งเห็นว่าที่ดินแห่งนี้เป็นพื้นที่บรรจบกันของ 3 โลก คือ สวรรค์โลกมนุษย์ และเมืองบาดาล จึงได้สร้างพระมหาเจดีย์ครอบไว้ที่จุดนั้น เพื่อให้เป็นมหาเจดีย์แก้วรัตนแห่ง 3 โลก โดยมีแนวคิดการออกแบบให้เป็นนานาชาติ ที่ผสมผสานกันอย่างสวยงามลงตัว มหาเจดีย์ตั้งอยู่กลางบึง ภายในเจดีย์มีหลวงปู่ดำประดิษฐานอยู่ ส่วนใต้เจดีย์ก็มีห้องปริศนาธรรมวงศไวยศวรรณ ที่แสดงเรื่องราวเกี่ยวกับการ เกิด แก่ เจ็บ ตาย เป็นหนึ่งในวัดสวยของขอนแก่นที่ต้องมาเยือน



สิมอีสาน วัดป่าแสงอรุณ

ต.พระลับ อ.เมืองขอนแก่น จ.ขอนแก่น

หากมาขอนแก่น ควรจะหาโอกาสมาชมความงดงามของ “สิมอีสาน หรือ พระอุโบสถ” แห่งวัดป่าแสงอรุณ ที่ลือเลื่องในความวิจิตรอลังการ ด้วยสถาปัตยกรรมที่เป็นเอกลักษณ์ ตามแบบฉบับของอีสานตอนบน ผสมกับสถาปัตยกรรมภาคกลาง จุดเด่นภายในสิม คือภาพจิตรกรรมฝาผนังลายผ้าไหมมัดหมี่ที่เป็นเอกลักษณ์ของเมืองขอนแก่น สิมอีสาน แห่งวัดป่าแสงอรุณ ใช้เวลาสร้างนานถึง 9 ปี และใช้เงินมากกว่า 49 ล้านบาท กลายเป็นแหล่งท่องเที่ยวสำคัญคู่บ้านคู่เมืองขอนแก่น



รู้ทำลอง! 12สโตร์

ขอนแก่น-มหาสารคาม

ออนซอนอีสาน สนุกสนานกับเสน่ห์สองเมืองน่าเที่ยว

“ขอนแก่น” เมืองใหญ่ ในขณะที่ยมหาสารคาม ที่เป็นศูนย์กลางทางเศรษฐกิจการศึกษา มีวัดวาอารามที่สวยงาม มีประวัติศาสตร์และวัฒนธรรมที่เข้มแข็ง ให้เรียนรู้วิถีชีวิตของคนอีสานได้อย่างเพลิดเพลิน

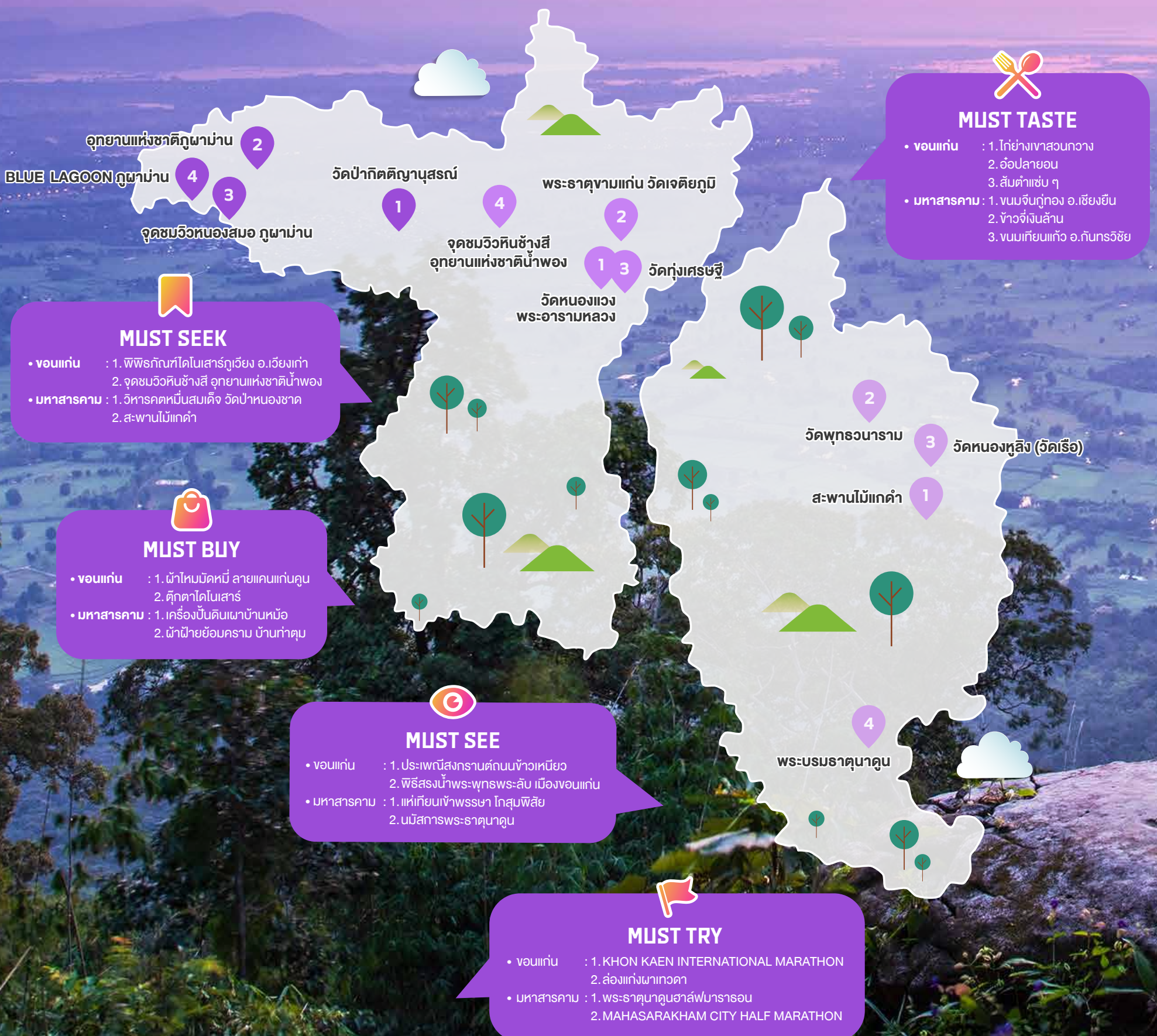

DAY 1

มหาสารคาม



7

สะพานไม้แกดำ

ต.แกดำ อ.แกดำ จ.มหาสารคาม

สะพานไม้เก่าแก่ ไฮไลต์ของอ่างเก็บน้ำหนองแกดำ เป็นเส้นทางข้ามอ่างเก็บน้ำ ที่ปัจจุบันชาวบ้านยังใช้งานอยู่ สะพานทอดตัวยาวท่ามกลางบรรยากาศท้องน้ำและทุ่งบัวชมความหลากหลายในระบบนิเวศที่มีทั้งพืชน้ำ และสัตว์น้ำ ในฤดูหนาวยังมีนกเป็ดน้ำบินหนีหนาวมาจากไซบีเรียให้เห็นอีกด้วย ก่อนกลับแวะกราบพระที่วัดดาวดึงษ์ ศูนย์รวมใจของชุมชนทั้งสองฝั่ง



วัดพุทธวนาราม

ต.แก้ง อ.เมืองมหาสารคาม จ.มหาสารคาม

2

วัดพุทธวนาราม หรือ วัดป่าวังน้ำเย็น โดดเด่นสูงตระหง่านด้วยพระเจดีย์ศรีมหาสารคามสีทองอร่าม ภายในประดิษฐานพระบรมสารีริกธาตุ ศาสนาคารเปรียญไม้ใหญ่ที่สุดในเมืองไทย มีเสาไม้ 112 ต้น งดงามด้วยกุฏิ 3 กุฏิ หรือศาลาชัยรัชกาล ไฮไลต์ได้แก่ พระอุโบสถไม้ตะเคียน ใหญ่ที่สุดในโลก สร้างจากเสาไม้ตะเคียนทองขนาดใหญ่ 4 คนโอบ จำนวน 32 ต้น ภายในประดิษฐานพระพุทธรูปไม้สักทองแกะสลักปางนาคปรก และองค์ท้าวเวสสุวรรณ ที่คนนิยมมาขอพรงอโชคลาภ



3

วัดหนองหูลิง (วัดเรือ)

ต.มิตรภาพ อ.แกดำ จ.มหาสารคาม

โดดเด่นด้วยพระอุโบสถรูปทรงเรืออันตนนาคราช ที่สะท้อนถึงความเชื่อและวัฒนธรรมของชุมชนที่ลึกซึ้ง โดยทุกส่วนของพระอุโบสถนั้น ล้วนแฝงไปด้วยคติธรรมและปริศนาธรรมต่าง ๆ ประตูทางเข้าพระอุโบสถ ถูกออกแบบให้ทุกคนต้องก้มต่ำ เพื่อเป็นการแสดงความนอบน้อมต่อพระประธาน เรียกว่าประตูความดี ภายในวัดนอกจากจะมีรูปปั้นพระยานาคราชแล้ว ยังมีราหูที่จะคอยกลืนกินกิเลสมนุษย์ และพระประธานที่ได้รับความเคารพนับถือจากผู้คนในชุมชน

พระบรมธาตุนาคู

ต.นาคู อ.นาคู จ.มหาสารคาม

ได้ชื่อว่าเป็นพุทธมณฑลแดนอีสาน เป็นเขตจุดพบหลักฐานทางประวัติศาสตร์ของนครจำปาศรี ที่มีความรุ่งเรืองในอดีต เนื่องจากมีการค้นพบสภูปรรจุพระบรมสารีริกธาตุอายุเก่าแก่สมัยทวารวดี และพระพิมพ์ดินเผา รัฐบาลเห็นถึงความสำคัญ จึงได้สร้างพระธาตุนาคูขึ้นเพื่อบรรจุพระบรมสารีริกธาตุที่ขุดค้นพบ คนนิยมมากราบไหว้ขอพรเรื่องความสำเร็จ เสริมสิริมงคล นอกจากนี้บริเวณโดยรอบยังมีสถานที่ท่องเที่ยว อาทิ พิพิธภัณฑ์วัฒนธรรมจำปาศรี พิพิธภัณฑ์บ้านอีสาน วัดพระธาตุนาคู สวนรุกขชาติและสวนสมุนไพร และตลาดย้อนยุคพันปี

4



DAY 2

ขอนแก่น



1

พระมหาธาตุแก่นนคร วัดพระธาตุหนองแวง

ต.หนองแวง อ.เมืองขอนแก่น จ.ขอนแก่น

วัดหนองแวง เป็นวัดเก่าแก่ของจังหวัดขอนแก่นที่มีอายุกว่า 200 ปี ภายในวัดมี พระมหาธาตุแก่นนคร หรือ พระธาตุ 9 ชั้น ที่ถูกสร้างขึ้นเพื่อเกิดพระเกียรติพระบาทสมเด็จพระบรมชนกาธิเบศร มหาภูมิพลอดุลยเดชมหาราช บรมนาถบพิตร (รัชกาลที่ 9) ในวโรกาสครองสิริราชสมบัติครบ 50 ปี และเพื่อเป็นอนุสรณ์ในโอกาสที่เมืองขอนแก่นมีอายุครบ 200 ปี ภายในพระธาตุมี 9 ชั้น มีพระบรมสารีริกธาตุประดิษฐานอยู่ โดยแต่ละชั้นก็จะมีเรื่องราว ลวดลายและความสวยงามแตกต่างกันไป นอกจากนี้จะได้กราบพระบรมสารีริกธาตุเพื่อความเป็นสิริมงคลแล้ว ชั้นบนสุดของเจดีย์เป็นเหมือนหอคมวิวที่สามารถมองเห็นวิวของบึงแก่นนคร และเมืองขอนแก่นได้อย่างเต็มตา



2

พระธาตุขามแก่น วัดเจติยภูมิ

ต.บ้านขาม อ.น้ำพอง จ.ขอนแก่น

หนึ่งในพระธาตุคู่บ้านคู่เมือง ที่อยู่ในตราสัญลักษณ์รวมถึงคำขวัญประจำจังหวัดขอนแก่น มีตำนานเก่าแก่ที่อ้างถึงการอัญเชิญพระอังคารธาตุของพระพุทธรเจ้าเพื่อไปบรรจุที่พระธาตุพนม แต่มีการหยุดพักชั่วคราว และได้นำเอาพระอังคารธาตุมาวางพักไว้ใต้ต้นมะขามที่ตายแล้วจนเหลือแต่แก่น ก่อนจะเดินทางต่อไปในวันรุ่งขึ้น เมื่อไปถึงปรากฏว่าพระธาตุพนมได้สร้างเสร็จแล้ว ไม่สามารถนำพระอังคารธาตุบรรจุลงไปได้อีก จึงได้นำกลับมาตามเส้นทางเดิม จนมาถึงต้นมะขามต้นเดิมที่ตายแล้ว แต่กลับแตกกิ่งก้านออกใบขึ้นมาใหม่เป็นที่อัศจรรย์ จึงได้สร้างพระธาตุครอบต้นมะขาม และนำพระอังคารธาตุมาบรรจุไว้ จึงเป็นที่มาของชื่อ พระธาตุขามแก่น ทุกปีในช่วงเทศกาลสำคัญ เช่น วันวิสาขบูชา จะมีการจัดงานนมัสการพระธาตุขามแก่น จะมีผู้คนมาร่วมงานอย่างหนาแน่น



วัดทุ่งศรีจุฬา

ต.พระลับ อ.เมืองขอนแก่น จ.ขอนแก่น

มหาเจดีย์ศรีไตรโลกธาตุ เกิดจากความคิดริเริ่มของหลวงตาข่ายแดง ที่ชักชวนศิษยานุศิษย์มาร่วมกันสร้างมหาเจดีย์บนที่ดินของท่าน ซึ่งท่านได้เข้าญาณเล็งเห็นว่าที่ดินแห่งนี้เป็นพื้นที่บรรจุกันของ 3 โลก คือ สวรรค์ โลกมนุษย์ และเมืองบาดาล จึงได้สร้างพระมหาเจดีย์ครอบไว้ที่จุดนั้น เพื่อให้เป็นมหาเจดีย์แก้วรัตนแห่ง 3 โลก โดยมีแนวคิดการออกแบบให้เป็นนานาชาติ ที่ผสมผสานกันอย่างสวยงามลงตัว มหาเจดีย์ตั้งอยู่กลางบึง ภายในเจดีย์มีหลวงปู่ดำประดิษฐานอยู่ ส่วนใต้เจดีย์ก็มีห้องปริศนาธรรมวงศ์ไฉยวรรณ ที่แสดงเรื่องราวเกี่ยวกับการเกิด แก่ เจ็บ ตาย เป็นหนึ่งในวัดสวยของขอนแก่นที่ต้องมาเยือน

3

จุดชมวิวกินช้างสี อุทยานแห่งชาติน้ำพอง

ต.หนองเรือ อ.หนองเรือ จ.ขอนแก่น

ด้วยทำเลที่ตั้งอยู่บนหน้าผาสูงของอุทยานแห่งชาติน้ำพอง จึงทำให้สามารถมองเห็นทัศนียภาพทั้งดงามของเขื่อนอุบลรัตน์ได้อย่างเต็มตา ทางอุทยานฯ ได้จัดทำระเบียงชมวิว และเส้นทางศึกษาธรรมชาติให้เดินชมธรรมชาติได้อย่างสะดวก ตลอดเส้นทางจะได้พบกับหินรูปร่างแปลกตา เช่น หินวงช้าง หินแวนน้ำ แต่ไฮไลท์คือ จุดชมวิวกินช้างสี ที่เป็นก้อนหินขนาดใหญ่ มีลักษณะโค้งเว้าคล้ายหน้าผา จากร่องรอยที่มีงาช้าง และรอยดินโคลนอยู่ในบริเวณนั้น สันนิษฐานว่าน่าจะเป็นที่เกิดจากช้างใช้ลำตัวสีกับก้อนหิน จนกลายเป็นที่มาของชื่อจุดชมวิวแห่งนี้



4

DAY 3

ขอนแก่น



1

วัดป่ากิตติยานุสรณ์

ต.กุดป่าก่อ อ.ภูเวียง จ.ขอนแก่น

เป็นวัดที่สร้างขึ้นในรูปแบบของวัดป่า โดยใช้วัสดุจากธรรมชาติ มีบรรยากาศที่ร่มรื่นสงบเงียบและเหมาะแก่การปฏิบัติธรรม วัดนี้มีความสำคัญในการเผยแพร่คำสอนของพระพุทธศาสนา มักมีผู้คนมาที่นี่เพื่อทำสมาธิและสวดมนต์ ในบริเวณวัดมีสวนสมุนไพรที่เปิดให้ผู้ที่สนใจสามารถเรียนรู้เกี่ยวกับการใช้สมุนไพร เพื่อการรักษาและบำรุงสุขภาพได้ทุกวัน



2

อุทยานแห่งชาติภูผาม่าน

ต.นาหนองทุ่ม อ.ภูผาม่าน จ.ขอนแก่น

เป็นแหล่งท่องเที่ยวทางธรรมชาติที่มีความหลากหลาย มีทั้ง ถ้ำ น้ำตก และเส้นทางศึกษาธรรมชาติที่อุดมสมบูรณ์ ภูผาม่าน ถูกเรียกชื่อตามลักษณะของภูเขาหินปูน ที่มีหน้าผาสูงชันสีเหลี่ยมผืนผ้า ที่ดูเหมือนกับผ้าม่านผืนใหญ่

เป็นแหล่งต้นน้ำของห้วยหลาย ๆ ห้วย ที่ไหลลงสู่ลำน้ำพอง

ไหลมาจากอุทยานแห่งชาติภูกระดึงและลำน้ำเซียงในจังหวัดขอนแก่น ที่นี่มีความสำคัญทั้งทางนิเวศวิทยาและประวัติศาสตร์ เนื่องจากมีการค้นพบซากของสัตว์ดึกดำบรรพ์ในพื้นที่ และภาพเขียนสีโบราณบนผนังถ้ำ ที่แสดงถึง

อารยธรรมของคนยุคก่อนประวัติศาสตร์กว่า 2,000 ปี รวม 70 ภาพ ไฮไลท์คือ การเดินป่าไปยังน้ำตกต่าง ๆ และชมวิวทิวทัศน์ที่งดงามของอุทยาน

**เปิดให้เข้าชม เวลา 08.00-16.30 น.

**อัตราเข้าชม : คนไทย ผู้ใหญ่ 20 บาท เด็ก 10 บาท

** ต่างชาติ ผู้ใหญ่ 100 บาท เด็ก 50 บาท



3

จุดชมวิวนองสมอ ภูผาม่าน

ต.โนนคอม อ.ภูผาม่าน จ.ขอนแก่น

“หนองสมอ” เป็นหนองน้ำขนาดใหญ่ ที่สามารถเห็นวิวของภูผาม่านได้อย่างเต็มตา มีระเบียงชมวิวมินน้ำ ให้นั่งพักชมความสวยงามของธรรมชาติ ทั้ง ดอกไม้ ภูเขา ล่องเรือชมพระอาทิตย์ขึ้น และวิถีชีวิตของคนพื้นที่ ในวันที่ฟ้าใสจะเห็นเงาสะทอนที่สวยงามของภูผาม่านได้อย่างชัดเจน จุดชมวิวนี้นี้เป็นที่นิยมสำหรับการถ่ายภาพหรือมานั่งพักผ่อนหย่อนใจ เป็นจุดเช็คอินแห่งใหม่ยอดนิยมของชาวขอนแก่น



Blue Lagoon ภูผาม่าน

บ้านสองคอน ต.นาฝาย อ.ภูผาม่าน จ.ขอนแก่น

จากเหมืองเก่าที่หมดสัมปทาน ถูกปล่อยทิ้งไว้ จนเมื่อน้ำซึมงันขึ้นมาเต็มบ่อกลายเป็นสระน้ำสีมรกต ที่ล้อมรอบด้วยภูเขาหินปูน เป็นภาพที่สวยงามแปลกตา โดยเฉพาะในยามที่ต้องแสงแดดในวันฟ้าสวย

และกลายเป็นแหล่งท่องเที่ยวยอดนิยมของนักท่องเที่ยวที่ต้องการสัมผัสกับความงามของธรรมชาติ และถ่ายภาพกับความงามของ Blue Lagoon ที่ไม่เหมือนที่ใดในเมืองขอนแก่น



4

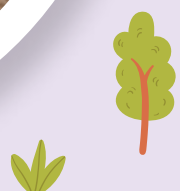

รู้ทำลอง!
12สโตร์

ชัยภูมิ

แดนธรรมชาติสร้างสรรค์ ชมทุ่งกระเจียวบาน อสังการสโตร์เฮนจ์เมืองไทย

เปิดประตูสู่ดินแดนมหัศจรรย์แห่งธรรมชาติ ค้นพบเสน่ห์งามเร้นลับของกลุ่มแก่งหินมหัศจรรย์
และพรมสีหวานจากทุ่งดอกกระเจียว พร้อมสำรวจสถานที่สำคัญทางประวัติศาสตร์
และศิลปวัฒนธรรมที่น่าชมแห่งชัยภูมิ

MUST BUY

- หน้าชัยภูมิ
- ผ้าไหม บ้านเขว้า
- ส้มโอบ้านแก่ง
- ส้มประดุกแสนคา
- ผ้าฝ้าย ผ้าทอ อ.ภูเขียว

MUST SEE

- ประเพณีแห่ผีคู่
- งานบุญกระฐิ์ปักออกพรรษาหนองบัวแดง
- งานเจ้าพ่อพญาแล
- แหล่งโบราณ-แหล่งหินขัด อ.ภูเขียว
- ประเพณีบุญเดือนหก

MUST TRY

- จิ้งห้วย่างเกรล
- ตาดโตนรับ
- ปิ่นพิชิตเขื่อนจุฬาภรณ์
- ปิ่นพิชิตมอหินขาว
- พายเรือชมสวนส้ม บ้านบึงส้มสี

MUST TASTE

- เมล่อน้ำ
- ทอดมันปลากราย
- ปลาสามไร่กัง
- ส้มโอบางคอง
- ลาบหมู ลาบเนื้อ

MUST SEEK

- มอหินขาว
- ผาหวนาค อุทยานแห่งชาติภูแลนคา
- น้ำตกตาดโตน
- พระธาตุชัยภูมิ
- อุทยานแห่งชาติป่าหินงาม



DAY 1

ปราสาทปรางค์กู๋

ต.กู๋ อ.ปรางค์กู๋ จ.ชัยภูมิ

เที่ยวย้อนรอยอารยธรรมขอมโบราณที่ปราสาทปรางค์กู๋ เป็นโบราณสถานสำคัญในชัยภูมิที่สร้างขึ้นในสมัยพุทธศตวรรษที่ 16-17 ในยุคของพระเจ้าชัยวรมันที่ 7 ประกอบด้วย ปราสาท 3 หลัง สร้างบนฐานศิลาแลง ตัวปราสาทสร้างด้วยศิลาแลงและอิฐ มีคูน้ำล้อมรอบ สันนิษฐานว่าเพื่อใช้เป็นสถานพยาบาลหรือโรคนาสา ปัจจุบันยังเป็นสถานที่ศักดิ์สิทธิ์ที่ชุมชนท้องถิ่นให้ความเคารพบูชา



1

หอศิลป์คลังจตุรัส

ต.ในเมือง อ.เมืองชัยภูมิ จ.ชัยภูมิ

รับชมงานศิลปะที่หอศิลป์คลังจตุรัส ที่จัดตั้งขึ้นโดยแรงบันดาลใจและสำนึกรักบ้านเกิดของ อาจารย์สมาน คลังจตุรัส ศิลปินชาวชัยภูมิ ภายในหอศิลป์ มีการจัดแสดงผลงานศิลปะของอาจารย์สมาน และศิลปินทั่วประเทศ รวมถึงห้องสมุดศิลปะ เหมาะสำหรับผู้รักในงานศิลปะ และต้องการค้นหาแรงบันดาลใจใหม่ ๆ จากการเดินทาง



2

เฮือนคำมู

ต.ในเมือง อ.เมืองชัยภูมิ จ.ชัยภูมิ

สัมผัสกับวัฒนธรรมท้องถิ่น และเรื่องราวรากเหง้าของชาวชัยภูมิ ผ่านผืนผ้าที่เฮือนคำมู พิพิธภัณฑ์ผ้าทอโบราณชัยภูมิ KOMGRISH ที่ก่อตั้งโดย คุณคมกฤษ ฤกษ์จจร ผู้สืบสายเลือดจากเจ้าพ่อพระยาแล ภายในพิพิธภัณฑ์จัดแสดงผ้าทออายุ 50-300 ปี มากกว่า 300 ลาย ของชัยภูมิ ให้คนรุ่นหลังได้เรียนรู้ ที่นี่ยังมีร้านกาแฟในเรือนไม้น่ารัก ให้ได้มานั่งจิบเพลิน ๆ รวมถึงร้านของที่ระลึกและผ้าทอสวยๆ ที่ชวนซื้อกลับบ้าน



3

ศาลเจ้าพ่อพระยาแล

ต.หนองปลาเต่า อ.เมืองชัยภูมิ จ.ชัยภูมิ

รำลึกถึงวีรกรรมของพระยาภักดีชุมพล หรือ “เจ้าพ่อพระยาแล” เจ้าเมืองชัยภูมิคนแรกที่สละชีพเพื่อบ้านเมือง ศาลเจ้าพ่อพระยาแลเป็นที่เคารพสักการะของชาวท้องถิ่นที่พากันมาขอพรดวงวิญญาณของท่าน เพื่อความเจริญรุ่งเรือง และเมื่อสมหวังก็มักมาแก้บนด้วยหัวหมูและข้าวเหนียวไก่ลิ้ม ๆ กับศาลมีรูปเต่ายักษ์และบ่อเลี้ยงเต่า ซึ่งเชื่อว่าผู้ที่ทำบุญให้อาหารเต่าจะมีอายุยืนนาน



4

ผ้าไหมมัดหมี่บ้านเว้า

ต.บ้านเว้า อ.เมืองชัยภูมิ จ.ชัยภูมิ

ต้องห้ามพลาดชมกระบวนการทอผ้าแบบดั้งเดิม และเลือกซื้อผ้าไหมมัดหมี่ที่ชุมชนบ้านเว้า แหล่งปลูกหม่อนเลี้ยงไหมและทอผ้าที่มีชื่อเสียงของชัยภูมิ ที่สืบทอดการทอผ้าไหมมายาวนานกว่า 200 ปี ตั้งแต่สมัยเจ้าพ่อพระยาแล โดยผ้าไหมมัดหมี่บ้านเว้า นั้น ได้รับการยกย่องให้เป็นผลิตภัณฑ์ชุมชนในระดับ 5 ดาว ด้วยคุณภาพของผ้าไหม และลวดลายที่แปลกตา สะท้อนวัฒนธรรมและวิถีชีวิตท้องถิ่นผ่านการทอที่แสนประณีต



5

1



วัดศิลาอาสน์ กุพระ

ต.นาเสียว อ.เมืองชัยภูมิ จ.ชัยภูมิ

ต้นตากับกลุ่มภาพจำหลักพระพุทธรูปศิลปะอุทอง 9 องค์ ที่ปรากฏบนผนังที่วัดศิลาอาสน์ อันเป็นที่มาของชื่อ “กุพระ” เชื่อว่าสร้างขึ้นในศตวรรษที่ 18 พระพุทธรูปองค์ใหญ่ที่สุด มีขนาดหน้าตักกว้าง 5 ฟุต เรียกกันว่า “พระเจ้าองค์ตื้อ” นั้น เป็นที่เลื่อมใสของชาวท้องถิ่น ด้านหลังองค์พระ มีบ่อน้ำศักดิ์สิทธิ์ และรอยพระพุทธรูป บนลานหินให้สักการะบูชา



2



วัดพระพุทธรบาทกุแฝด

ต.นาเสียว อ.เมืองชัยภูมิ จ.ชัยภูมิ

กราบรอยพระพุทธรบาทและชมวัดที่สวยงามแปลกตา ที่วัดพระพุทธรบาทกุแฝด ซึ่งปรากฏรอยพระพุทธรบาท บนเนินเขาเตี้ย ๆ คล้ายกับที่พระพุทธรบาทสระบุรี ภายในวัด ยังมีสิ่งที่น่าสนใจหลายอย่าง เช่น ศาลาพุทธอนาถาวนาราม สีกองที่ประดิษฐานพระพุทธรูป เรือสำเภาจำลองสีกอง พระพุทธรูปปางนาคปรก และเจดีย์กระจกแก้วที่ล้อมรอบไปด้วยพญานาคขนาดใหญ่ วัดนี้เป็นที่นิยมสำหรับผู้แสวงหาความสงบและต้องการขอพรเพื่อความเป็นสิริมงคล



3



น้ำตกตาดโตน

ต.ตลาดเหนือ อ.เมืองชัยภูมิ จ.ชัยภูมิ

คล้ายร้อนกับน้ำตกตาดโตน น้ำตกขนาดใหญ่ ที่อยู่ในอุทยานแห่งชาติตาดโตน น้ำตกไหลลงมาจากหน้าผาหินสูงกว่า 6 เมตร ลงสู่แอ่งน้ำใสสะอาด ด้านบนมีลำธารที่ไหลผ่านลานหินที่ลดหลั่นลงมา ร่มรื่นไปด้วยแมกไม้ เหมาะสำหรับการเล่นน้ำ และพักผ่อน มีการสร้างสะพานแขวนข้ามน้ำตกให้เดินชมธรรมชาติอันสวยงาม



พระธาตุชัยภูมิ

ต.เก่ายาคี อ.แก้งคร้อ จ.ชัยภูมิ

ไปไหว้ขอพรพระธาตุชัยภูมิที่ “วัดอรุณธรรมสถาน” ที่ตั้งอยู่บนเนินสูงของภูแลนคา สร้างขึ้นอย่างงดงามด้วยสถาปัตยกรรมล้านนาผสมกับล้านช้าง มีบันไดพญานาคปูนปั้นทั้งงดงาม สુંองค์พระธาตุสีขาวมียอดสีทองอร่าม ภายในมีภาพจิตรกรรมและประดับด้วยพระพุทธรูปขนาดเล็กจำนวนมาก ด้านนอกของลานพระธาตุเป็นจุดชมวิวที่มองเห็นทัศนียภาพโดยรอบที่สวยงาม



4

5



อุทยานแห่งชาติภูแลนคา

ต.ห้วยด่อน อ.เมืองชัยภูมิ จ.ชัยภูมิ

ดื่มด่ำกับธรรมชาติที่อุทยานแห่งชาติภูแลนคา มุมทรัพยากรธรรมชาติของชัยภูมิที่มีความสมบูรณ์ทางชีวภาพ มีเส้นทางศึกษาธรรมชาติให้เลือกหลายเส้นทาง โดยไฮไลท์สำคัญของอุทยาน นอกจากจะมีมอหินขาวแล้ว ยังมีจุดชมวิวพาหวนาคที่เป็นจุดชมทะเลหมอก และจุดชมดาวที่สวยงามที่สุดแห่งหนึ่งของไทย



6



มอหินขาว

ต.ท่าหินโงม อ.เมืองชัยภูมิ จ.ชัยภูมิ

เยือนมอหินขาว แหล่งท่องเที่ยวสำคัญที่เป็น **Unseen New Chapters** ของชัยภูมิ ในพื้นที่อุทยานแห่งชาติภูแลนคา เกิดจากความมหัศจรรย์ทางธรณีวิทยาที่สร้างสรรค์ให้เกิดเป็นเสน่ห์ของกลุ่มแท่งหินที่ผ่านการกัดเซาะมากกว่า 190 ล้านปี กำเนิดเป็นกลุ่มเสาหินทรายสีงาช้าง 5 ต้น สูงกว่า 12 เมตร เรียงรายอยู่อย่างแปลกตา ได้รับการขนานนามว่า “สโตนเฮนจ์เมืองไทย” นอกจากนี้ยังมีหินรูปทรงต่าง ๆ กระจายตัวอยู่บนเนินเขา และมีจุดกางเต็นท์ไว้บริการสำหรับสายแคมป์ด้วย

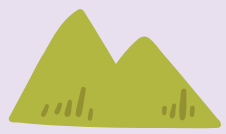

DAY 3

1

บ้านดอนละนาม

ต.ละหาน อ.จตุรัส จ.ชัยภูมิ

เยี่ยมชมบ้านดอนละนาม หมู่บ้านที่ยังคงรักษาวิถีวัฒนธรรมดั้งเดิม โดยเป็นชุมชนเกษตรกรรมและการประมงน้ำจืดริมบึงละหาน ดังนั้นจึงมีของอร่อยชวนชิม ได้แก่ ปลาสามไร้ก้าง และทอดมันปลาทราย นอกจากนี้บ้านดอนละนามยังเป็นจุดท่องเที่ยวสำคัญริมบึงละหาน โดยเป็นจุดนั่งเรือออกไปชมทุ่งบัวแดงที่แบ่งบานรับอรุณสวยงาม รวมถึงมีจุดชมวิวพระอาทิตย์ตกที่บึงละหานที่งามไม่แพ้ที่ใด



2

บึงละหาน

ต.ละหาน อ.จตุรัส จ.ชัยภูมิ

ล่องเรือชมบรรยากาศบึงละหาน บึงน้ำจืดอันอุดมสมบูรณ์และใหญ่เป็นอันดับสาม 3 ประเทศ ครอบคลุมพื้นที่หลายตำบลของชัยภูมิ เป็นแหล่งที่อยู่อาศัยของปลาน้ำจืดและเป็นจุดชมนกน้ำนานาชนิด มีกิจกรรมท่องเที่ยวให้เลือกสนุกตามฤดูกาลที่บึงละหาน เช่น ชมทุ่งดอกบัวแดงบ้านดอนละนาม ชมพระอาทิตย์ขึ้นที่บ้านมะเกลือและพระอาทิตย์ตกที่บ้านหนองข้าวนก หรือสัมผัสวิถีประมงน้ำจืดที่บ้านหนองคู



รู้ทำลอง 12สโตร์

นครพนม

เส้นทางแห่งสายบุญ สักการะพระธาตุประจำวันเกิด เปิดประตูสู่อินโดจีน

เปิดประตูสู่อินโดจีนในเมืองแห่งพระธาตุประจำวันเกิดอันศักดิ์สิทธิ์
ที่มีครบทั้ง 7 วัน ยลเสน่ห์เมืองริมโขงที่เต็มไปด้วย
ความศรัทธาและตำนานพญานาคที่ร้อยรัดในวิถีชีวิตของผู้คน

MUST BUY

- กาละแม
- ผ้าทอลายมุก
- ปลาสามปากน้ำโขงบุรี
- สับปะรดท่าอุเทน
- หมูยอ

MUST TRY

- วังจ้ำมโขง นครพนม-คำม่วง
- งานแห่งขันทอง สะออนริน

MUST SEE

- รำบูชาพระธาตุพนม ที่พระธาตุพนม (ในช่วงเช้าวันออกพรรษาของทุกปี)
- รำวงสรวงพญาศรีสัตตนาคราช ที่ลานพญาศรีสัตตนาคราช (7 - 13 กรกฎาคม ของทุกปี)
- รำภูไทเรณูนคร ในงานนมัสการพระธาตุเรณู
- ประเพณีไหลเรือไฟ

MUST SEEK

- 8 พระธาตุประจำวันเกิด
- วิวฝั่งแม่น้ำโขง และสะพานมิตรภาพไทย-ลาว แห่งที่ 3
- บ้านท่าเรือ อ.นาหว้า หมู่บ้านผลิตเครื่องดนตรีอีสานที่ใหญ่ที่สุดในโลก
- พญาศรีสัตตนาคราช
- ถนนคนเดิน-หอนาฬิกา

MUST TASTE

- จิ้มจุ่มปลาเผา
- ข้าวปุ้นน้ำวุ้น
- แหนมเมือง
- ก๋วยเตี๋ยวเนื้อวัว
- ปากหม้อ



DAY 1



1

ตักบาตรยามเช้า เดินชิลริมโขง

ต.ในเมือง อ.เมืองนครพนม จ.นครพนม

เริ่มต้นวันใหม่ด้วยการตักบาตรริมแม่น้ำโขง บริเวณหน้าวัดมหาธาตุ เป็นจุดที่มีผู้นิยมมาใส่บาตร เนื่องจากมีพระสงฆ์จากวัดมหาธาตุ และวัดอื่น ๆ เดินมาบิณฑบาตรเป็นทิวแถว หลังจากทำบุญแล้ว แวะไปเดินชิลริมโขง เพลิดเพลินกับวิวสวย ๆ ที่ลานพญาศรีสัตตนาคราช จะสามารถชมทิวทัศน์สองฝั่งโขงได้ทั้งฝั่งไทยและลาว นั่งพักผ่อนดื่มด่ำกับบรรยากาศสบาย ๆ ริมฝั่งแม่น้ำ



วัดพระธาตุนคร พระธาตุประจำวันเสาร์

ต.ในเมือง อ.เมืองนครพนม จ.นครพนม

มักเดินทางสายบุญที่เกิดวันเสาร์ ต้องไปไหว้พระธาตุนคร องค์พระธาตุเป็นทรงเจดีย์บัวเหลี่ยมแบบล้านช้าง จำลองมาจากพระธาตุนมภายในบรรจุพระอรหันตสรีริกธาตุ และพระพุทธรูปทองคำ เป็นพระธาตุที่ผู้คนหลั่งไหลมาไหว้เพื่อเสริมความเป็นสิริมงคล โดยเฉพาะคนที่เกิดวันเสาร์ เพื่อเสริมบุญบารมีขอให้มีสุขภาพแข็งแรง



2

พญาศรีสัตตนาคราช

ต.ในเมือง อ.เมืองนครพนม จ.นครพนม

ขอพรพญาศรีสัตตนาคราช รูปหล่อองค์พญานาคเจ็ดเศียรขนาดใหญ่ สูงกว่า 10 เมตร ริมแม่น้ำโขง ที่เป็นดังแลนด์มาร์กคู่เมืองและศูนย์รวมจิตใจของผู้ที่มีความศรัทธาในองค์พญานาค ที่มักจะมาสักการะ เพื่อขอพรให้ชีวิตมีความเจริญรุ่งเรือง และชมทัศนียภาพริมโขงที่สวยงาม



3

โบสถ์นักบุญอันนา หนองแสง

ต.ในเมือง อ.เมืองนครพนม จ.นครพนม

ชมโบสถ์คริสต์ที่มีสถาปัตยกรรมแบบยุโรปริมฝั่งแม่น้ำโขง ที่มีความเก่าแก่และสวยงาม โบสถ์นักบุญอันนาสร้างตามโบสถ์หลังเดิม ที่ถูกทำลายลงในช่วงสงครามอินโดจีน มีรูปนักบุญอันนาและพระแม่มาลีที่ด้านหน้า ที่นี่เป็นดังสัญลักษณ์ของความหลากหลายทางศาสนา และเชื้อชาติ ที่คงอยู่ร่วมกันอย่างกลมกลืนในนครพนม โดยเป็นสถานที่จัดเทศกาลแห่ดาวที่สวยงามในช่วงคริสมาสต์ของทุกปี



4

อนุสรณ์สถานประธานโฮจิมินห์

ต.หนองญาติ อ.เมืองนครพนม จ.นครพนม

ตามรอยประธานโฮจิมินห์ ผู้นำที่ยิ่งใหญ่ของเวียดนาม ซึ่งเคยมาพึ่งพระบรมโพธิสมภารของพระบาทสมเด็จพระเจ้าอยู่หัว รัชกาลที่ 6 มาอาศัยอยู่ที่นครพนม ในระหว่างการต่อสู้เพื่อเอกราชของเวียดนามจากฝรั่งเศส ภายในอนุสรณ์สถานที่เคยเป็นที่พำนักของท่าน มีการจัดแสดงข้อมูลประวัติศาสตร์ และสิ่งของเครื่องใช้ส่วนตัว และส่วนของพิพิธภัณฑ์หมู่บ้านมิตรภาพไทย-เวียดนาม จะสะท้อนถึงความสัมพันธ์ระหว่างไทยและเวียดนามที่แนบแน่นยาวนาน



5



DAY 2



1

หอสมุดแห่งชาติเฉลิมพระเกียรติสมเด็จพระนางเจ้าสิริกิติ์ พระบรมราชินีนาถ นครพนม

ต.ในเมือง อ.เมืองนครพนม จ.นครพนม

ชมอาคารโคโลเนียลสีเหลืองสุดคลาสสิก ที่หอสมุดแห่งชาติเฉลิมพระเกียรติฯ โดยอาคารหลังเก่าเคยเป็นศาลากลางจังหวัดนครพนม ที่สร้างขึ้นตั้งแต่ปี พ.ศ. 2458 มีรูปแบบสถาปัตยกรรมผสมระหว่างไทยและยุโรป ต่อมาในปี พ.ศ. 2540 ได้มีการปรับปรุงเปลี่ยนอาคารเป็นสีเหลืองตามที่เห็นในปัจจุบัน ที่นี่เป็นแหล่งค้นคว้าที่สำคัญ มีหนังสือและห้องสมุดดิจิทัลที่ทันสมัยไว้บริการประชาชนและนักท่องเที่ยว

พระธาตุพนม พระธาตุประจำวันอาทิตย์

ต.ธาตุพนม อ.ธาตุพนม จ.นครพนม

ไหว้พระธาตุพนม หนึ่งในเจดีย์ที่สำคัญที่สุดในประเทศไทย ในแต่ละวันจะมีผู้คนจากสองฝั่งแม่น้ำโขง เดินทางมาสักการะเพื่อความเป็นสิริมงคลเป็นจำนวนมาก ลักษณะเป็นเจดีย์ทรงบัวสี่เหลี่ยม ทรงปราสาทยอดแบบล้านช้าง ภายในบรรจุพระอุรังคธาตุของพระพุทธเจ้า เป็นพระธาตุประจำตัวผู้เกิดวันอาทิตย์ที่ควรมาบูชาเสริมบุญบารมี



2



พระธาตุเรณูนคร พระธาตุประจำวันจันทร์

ต.เรณู อ.เรณูนคร จ.นครพนม

พระธาตุเรณูนคร เป็นพระธาตุประจำตัวคนเกิดวันจันทร์ โดยเชื่อกันว่าหากได้มากราบไหว้ จะได้อานิสงฆ์ทำให้มีวรรณะงดงามดั่งแสงจันทร์ องค์พระธาตุนั้นจำลองแบบมาจากพระธาตุพนม ภายในประดิษฐานพระบรมสารีริกธาตุ พระพุทธรูปทองคำ พระไตรปิฎก และยังเป็นที่ประดิษฐานพระองค์แสน พระพุทธรูปศักดิ์สิทธิ์ศิลปะล้านช้าง คู่บ้านคู่เมืองเรณูนครด้วย



3

พระธาตุมรุกขนคร พระธาตุประจำวันพุธกลางคืน

ต.ดอนนางหงษ์ อ.เมืองนครพนม จ.นครพนม

สำหรับสายบุญที่เกิดวันพุธกลางคืน ต้องชวนกันมาสักการะพระธาตุมรุกขนคร อันเป็นพระธาตุบริวารที่มีอายุน้อยที่สุดของพระธาตุพนม สร้างขึ้นในวโรกาสที่พระบาทสมเด็จพระบรมชนกาธิเบศร มหาภูมิพลอดุลยเดชมหาราช บรมนาถบพิตร (รัชกาลที่ 9) ทรงครองราชย์ครบ 50 ปี ภายในบรรจุพระบรมสารีริกธาตุ เชื่อกันว่าผู้ที่มาสักการะจะได้รับความมั่นคงและความมั่งคั่ง การค้าขายรุ่งเรืองสืบไป



4



หาดแห่

ต.น้ำก่ำ อ.ธาตุพนม จ.นครพนม

ในทุกฤดูร้อนที่ยาวนาน เมื่อระดับแม่น้ำโขงลดลง “หาดแห่” จะปรากฏขึ้นเป็นเกาะกลางแม่น้ำโขง กลายเป็นชายหาดที่รวมตัวของนักท่องเที่ยวและนักท่องเที่ยวที่มาพักผ่อน เล่นน้ำคลายร้อน ที่นี่มีบริการทั้ง ร้านอาหาร เตียงผ้าใบ เช่าห่วงยาง เจ็ทสกี ให้เล่นราวกับทะเลอีสาน นับเป็น Unseen New Chapters ของนครพนมที่ต้องมาเช็กอิน



5



DAY 3



1

สะพานมิตรภาพไทย-ลาว แห่งที่ 3

ต.อาจสามารถ อ.เมืองนครพนม จ.นครพนม

เที่ยวสะพานมิตรภาพไทย-ลาว แห่งที่ 3 ที่เชื่อมต่อจังหวัดนครพนม กับแขวงคำม่วนของสาธารณรัฐประชาธิปไตยประชาชนลาว สะพานแห่งนี้เป็นสัญลักษณ์ของความสัมพันธ์ที่แน่นแฟ้นระหว่างสองประเทศ เชื่อมเส้นทางสำคัญสำหรับการค้า และการท่องเที่ยวระหว่างประเทศไทย สู่ลาว เวียดนาม และจีนตอนใต้ บนสะพานยังมีวิวทิวทัศน์อันสวยงามของแม่น้ำโขงและภูเขาโดยรอบ



พระธาตุศรีคุณ พระธาตุประจำวันอังคาร

ต.นาแก อ.นาแก จ.นครพนม

องค์พระธาตุศรีคุณ มีลักษณะและลวดลายที่คล้ายกับ พระธาตุพนม มีพระพุทธรูปประทับอยู่ทั้ง 4 ด้าน ภายใน ประดิษฐานพระอรหันตธาตุของพระโมคคัลลานะ พระสารีบุตร และพระสังกัจจายน์ ที่อัญเชิญมาจากอินเดีย เชื่อกันว่าถ้าได้มาสักการะ จะเสริมสร้างความสุขสบาย และมีศักดิ์ศรีที่ทวีคูณยิ่งขึ้นไป โดยเฉพาะผู้ที่เกิดวันอังคาร



2



3

พระธาตุประสิทธิ์ พระธาตุประจำวันพฤหัสบดี

ต.นาหว้า อ.นาหว้า จ.นครพนม

พระธาตุประสิทธิ์จำลองรูปทรงมาจากพระธาตุพนม ภายในบรรจุพระบรมสารีริกธาตุ และอรหันตธาตุ มีตำนานกล่าวถึง ความศักดิ์สิทธิ์ในการให้พรและความสำเร็จในชีวิต โดยเป็น พระธาตุประจำตัวสำหรับผู้ที่เกิดวันพฤหัสบดี ที่ได้มาสักการะแล้ว จะได้รับความสัมฤทธิ์ผลในเรื่องกิจการและการทำงาน



เมืองเก่าไชยบุรี

ต.ไชยบุรี อ.ท่าอุเทน จ.นครพนม

เยือนเมืองเก่าแก่ที่มีความสำคัญทางประวัติศาสตร์ริมโขง คือ เมืองเก่าไชยบุรี หรือ เมืองไชยสุภรณ์อุทุมบุรี ที่เคยอยู่ใน อาณาเขตของเมืองเวียงจันทน์ในอดีต ในเมืองยังคงมีร่องรอย ของอาคารบ้านเรือนที่มีลักษณะสถาปัตยกรรมแบบดั้งเดิม มีวัดเก่าแก่หลายแห่ง เช่น วัดศรีสุนันทามหาอาราม วัดมหาอุตมะนิมทาอาราม วัดศรีบุญเรือง วัดยอดแก้ว เป็นต้น นอกจากนี้เมืองไชยบุรียังเป็นจุดชมวิวแม่น้ำสองสี ที่แม่น้ำโขงและแม่น้ำสงครามมาพบกัน เกิดเป็นภาพพวง แม่น้ำสองสีที่สวยงามแปลกตา



4

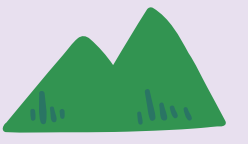

5

พระธาตุท่าอุเทน พระธาตุประจำวันศุกร์

ต.ท่าอุเทน อ.ท่าอุเทน จ.นครพนม

พระธาตุท่าอุเทน เป็นพระธาตุประจำวันศุกร์ องค์พระธาตุเป็นเจดีย์ ทรงบัวสี่เหลี่ยมที่สูงสง่า ตั้งอยู่ริมแม่น้ำโขง ภายในบรรจุพระบรมสารีริกธาตุ ที่อัญเชิญมาจากเมียนมา และพระอรหันตธาตุ เชื่อว่าถ้าผู้ที่เกิดวันศุกร์ ได้มาสักการะพระธาตุท่าอุเทนแล้ว จะได้รับอานิสงฆ์และความเป็นสิริมงคลในชีวิต



รู้ทำลอง!
12สโตร์

นครราชสีมา เปิดประตูสู่แดนอีสาน สัมผัสธรรมชาติตระการตาในเมืองย่าโม

เยือนเมืองย่าโม ตื่นตาไปกับแหล่งท่องเที่ยวที่
ได้รับการรับรองจากองค์กรระดับสากล ทั้งยังหลากหลายไปด้วยอารยธรรมเก่าแก่
และวัฒนธรรมพื้นบ้านแบบโคราชอันเป็นเอกลักษณ์

MUST BUY

- หมี่โคราช
- เครื่องปั้นดินเผาบ้านแกวียน
- ผ้าไหมปักธงชัย
- โฉน้เขาใหญ่
- กุนเชียง หมูหยอง หมูแผ่นโคราช

MUST TASTE

- ผัดหมี่โคราช
- ขนมจีนประโดก
- ส้มตำโคราช
- ข้าวโพดหวาน ไร่สุวรรณ
- กาแฟดงมะไฟ

MUST TRY

- คีทอล์ฟ 12 สนาม จ.นครราชสีมา
- จิ้งโคราชมาราธอน
- จิ้งโคราชลอยฟ้า
- จิ้งเกรลชีวิตบนทลสะแกกราช
- ฝึกมวยค่าย ช.ชน-มวยไทย

MUST SEE

- เทศกาลเที่ยวพิมาย
- งานฉลองวันแห่งชัยชนะของท้าวสุรนารี
- ประเพณีสงกรานต์ แห่งพระลวดซุ้มประตูเมือง
- ประเพณีแห่เทียนพรรษาโคราช
- เทศกาลไหว้พระนอน อ.สูงเนิน

MUST SEEK

- อุทยานแห่งชาติเขาใหญ่
- อนุสาวรีย์ท้าวสุรนารี ประตูลพ
- อุทยานประวัติศาสตร์พิมาย
- เมืองลอยฟ้า เขายายเที่ยง
- ภาพเขียนสี 4,000 ปี วัดเขาจันทน์งาม

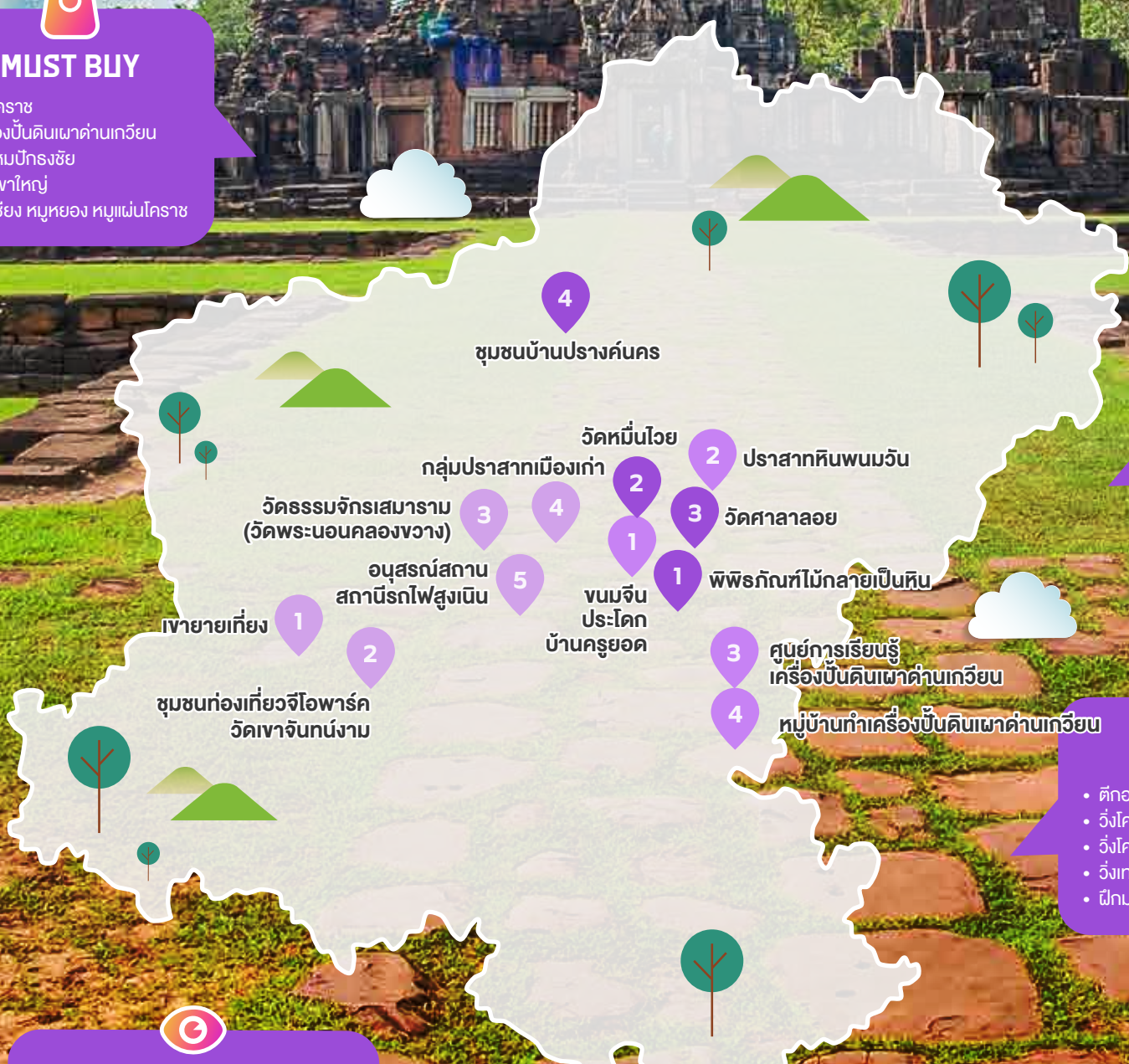

DAY 1



1

เขายายเที่ยง

ต.คลองไผ่ อ.สีคิ้ว จ.นครราชสีมา

แนวเขายายเที่ยงขนาดใหญ่แห่งนครราชสีมา ที่มีอาณาเขตติดกับผืนป่าอุดมสมบูรณ์ เป็นแหล่งท่องเที่ยวที่สามารถชมทิวทัศน์ของเขื่อนลำตะคอง และกังหันลมขนาดยักษ์ กิจกรรมยอดนิยม คือ การเช่าจักรยาน ปั่นไปบนสันเขื่อนที่มองเห็นทิวทัศน์สุดตระการตา หรือแวะไปสักการะ หลวงพ่อเจ็ดกษัตริย์พระพุทธรูปเก่าแก่

ชุมชนท่องเที่ยวจีโอพาร์ค (Geo Park) วัดเขาจันทน์งาม

ต.ลาดบัวขาว อ.สีคิ้ว จ.นครราชสีมา

เที่ยวแนวเรียนรู้วิถีภูมิปัญญาท้องถิ่น ผสมความมหัศจรรย์ของธรรมชาติ ผ่านเวิร์กชอป “ผ้ามัดย้อมดิน” ที่นำดินมาจากหินที่ผุพังทับถมมาเป็นนาน นำมาย้อมผ้าทำให้ได้สีสันทันจากธรรมชาติที่สวยงาม ก่อนตะลอมไปเที่ยวแหล่งจีโอพาร์ค ฟังเรื่องราวภาพวาดเขียนสีโบราณยุคก่อนประวัติศาสตร์อายุกว่า 4,000 ปี และชมธรรมชาติ ศึกษาธรณีวิทยาในพื้นที่ชุมชน



2



3

วัดธรรมจักรเสมาราม (วัดพระนอนคลองขวาง)

ต.เสมา อ.สูงเนิน จ.นครราชสีมา

วัดที่มีหลักฐานมาตั้งแต่สมัยทวารวดี โดยมีโบราณวัตถุสำคัญ คือ พระพุทธรไสยาสน์ที่สลักด้วยหินทรายแดง สันนิษฐานว่ามีอายุกว่า 1,300 ปี มีความยาว 13.30 เมตร สูง 2.80 เมตร ซึ่งนับว่ามีความเก่าแก่ และใหญ่ที่สุดในประเทศไทย นอกจากนี้ยังมีธรรมจักรศิลาแลงเก่าแก่ แบบเดียวกับที่พระปฐมเจดีย์ ซึ่งเป็นศิลปะยุคทวารวดี

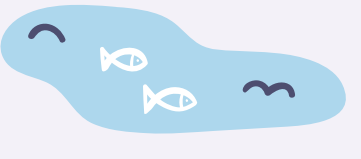

4

กลุ่มปราสาทเมืองเก่า

ต.โคราษ อ.สูงเนิน จ.นครราชสีมา

อำเภอสูงเนิน เป็นแหล่งเที่ยวชมกลุ่มปราสาทขอมโบราณที่สำคัญอีกแห่งของไทย อาทิ ปราสาทโนนกู่ ปราสาทหลังเตี่ยว ตั้งบนฐานสูงตามคติความเชื่อฮินดู ปราสาทเมืองแขก เทวสถานขอมขนาดเล็กอายุราวพุทธศตวรรษที่ 15 สร้างถวายแด่พระอินทร์ และปราสาทเมืองเก่าที่เป็นอารยศาสตร์หรือโรงพยาบาลในสมัยพระเจ้าชัยวรมันที่ 7

อนุสรณ์สถานสถานีรถไฟสูงเนิน

ต.สูงเนิน อ.สูงเนิน จ.นครราชสีมา

สถานีรถไฟที่มีอายุกว่าร้อยปี สร้างพร้อมกับการสร้างทางรถไฟหลวงสายแรกของไทย “สายกรุงเทพฯ-นครราชสีมา” เป็นสถานีรถไฟที่พระบาทสมเด็จพระบรมชนกาธิเบศร มหาภูมิพลอดุลยเดชมหาราช บรมนาถบพิตร เสด็จพร้อมสมเด็จพระนางเจ้าสิริกิติ์ พระบรมราชินีนาถ พระบรมราชชนนีพันปีหลวง เสด็จประทับในโอกาสเสด็จเยือนนครราชสีมา ครั้งแรก อาคารไม้สองชั้นสถาปัตยกรรมท้องถิ่นจึงทรงคุณค่าทางประวัติศาสตร์ และเสมือนพิพิธภัณฑ์มีชีวิต



5



DAY 2



1

ขนมจีนประโศก บ้านครูยอด

ต.ในเมือง อ.เมืองนครราชสีมา จ.นครราชสีมา

ขนมจีนระดับ ‘มิชลินไกด์’ แนะนำ เมื่อ “ครูยอด” อดีตอาจารย์สอนดนตรี ผู้อนุรักษ์ทั้งดนตรีพื้นบ้านและอาหารท้องถิ่น เปิดร้านขนมจีนรสเด็ด มากกว่า 20 ปี โดยมีเมนูเด็ดอย่าง ขนมจีน แกงโฮมเมต กินคู่ปึกไก่ทอด หมักน้ำปลา ที่หลายคนโปรดปราน และเมนูอื่น ๆ เช่น ผัดหมี่โคราช ส้มตำโคราช ส้มตำไทย ส้มตำลาว ฯลฯ



2

ปราสาทหินพนมวัน

ต.บ้านโพธิ์ อ.เมืองนครราชสีมา จ.นครราชสีมา

ปราสาทหินในพุทธศตวรรษที่ 15 โดดเด่นด้วย “ปราสาทจตุรมุข” ที่เป็นองค์ประธานหลัก โดยมี “ปราสาทน้อย” ที่ภายในประดิษฐานพระพุทธรูปหินทรายแดงขนาดใหญ่ แต่เดิมเป็นเทวสถานตามความเชื่อของฮินดู ก่อนจะเปลี่ยนมาเป็น พุทธสถานในภายหลัง เป็นปราสาทที่มีความสมบูรณ์ และผ่านการบูรณะแบบอนัสติโลซิส (Amastylosis) ที่ทันสมัย



3

ศูนย์การเรียนรู้เครื่องปั้นดินเผาด่านเกวียน

ต.ด่านเกวียน อ.โชคชัย จ.นครราชสีมา

จุดเริ่มต้นสำหรับศึกษาข้อมูลความเป็นมาของตำบลด่านเกวียน ก่อนจะกลายมาเป็นหมู่บ้านดินเผาระดับประเทศ ผ่านการจัดแสดง นิทรรศการเครื่องปั้นดินเผา เพื่อให้ศึกษาภูมิปัญญาและประสบการณ์พัฒนา สร้างสรรค์ผลงานดินเผา นับเป็นศูนย์ฯ ที่มีนักท่องเที่ยวทั้งไทย และต่างชาติเดินทางมาดูงานตลอดทั้งปี

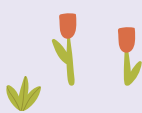

หมู่บ้านทำเครื่องปั้นดินเผาด่านเกวียน

ต.ด่านเกวียน อ.โชคชัย จ.นครราชสีมา

หมู่บ้านต้นแบบของภาคอีสาน ที่เป็นหมู่บ้านท่องเที่ยว OTOP ตั้งแต่ ปี พ.ศ. 2547 โดยมีเครื่องปั้นดินเผาด่านเกวียน ซึ่งเป็นภูมิปัญญาโบราณจากชาวข่า ชนพื้นเมืองแถบลุ่มแม่น้ำโขง ตลอดจนเป็นเส้นทางการค้าสำคัญในยุคก่อน ทำให้เกิดองค์ความรู้ ที่สะสมต่อกันมา และการมีดิน “สีส้มฤกษ์” ที่มีคุณภาพและเป็นเอกลักษณ์

4

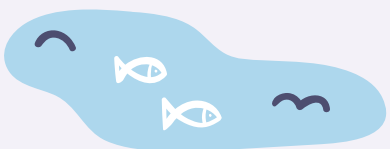

DAY 3

1

พิพิธภัณฑ์ไม้กลายเป็นหิน

ต.สุรนารี อ.เมืองนครราชสีมา จ.นครราชสีมา

พิพิธภัณฑ์มาตรฐานระดับสากล ที่อยู่ในความดูแลของสถาบันวิจัยไม้กลายเป็นหินและทรัพยากรธรณีภาคตะวันออกเฉียงเหนือเฉลิมพระเกียรติ มรภ.นครราชสีมา ซึ่งนอกจากเรียนรู้กระบวนการเกิดไม้กลายเป็นหินแล้วยังมีพิพิธภัณฑ์ช้างศึกดำบรรพ์ และพิพิธภัณฑ์ไดโนเสาร์ที่ตื่นตาตื่นใจไม่น้อยไปกว่ากัน



2

วัดมื่นไวย

ต.หมื่นไวย อ.เมืองนครราชสีมา จ.นครราชสีมา

ไฮไลท์ห้ามพลาดเมื่อมาเยือนวัดแห่งนี้ คือ โบสถ์ที่อยู่กลางน้ำอายุกว่า 300 ปี ภายในประดิษฐาน “พระพุทธรูปปางป่าเลไลยก์” ปูนปั้นลงรักปิดทอง ฐานอุโบสถก่อเป็นแนวโค้งแบบท้องเรือสำเภา ชุมชนต่างและชุมชนประจักษ์คลึงกับสถาปัตยกรรมสมัยอยุธยาตอนปลายที่งดงามหาชมได้ยาก



3

วัดศาลาลอย

ต.ในเมือง อ.เมืองนครราชสีมา จ.นครราชสีมา

วัดสำคัญที่ “ท้าวสุรนารี” สร้างขึ้นร่วมกับพระยาสุริยเดช ผู้เป็นสามี หลังจากที่รบชนะกองทัพของเจ้าอนุวงศ์ โดยสั่งให้ทหารทำแพเป็นรูปศาลาเสี้ยงทลายลอยไปตามลำตะคอง เพื่อหาจุดที่สร้างวัด สิ่งศักดิ์สิทธิ์คู่วัดคือ “พระพุทธรูปประพัฒน์สุนทรธรรมพิศาล ศาลาลอยพิมาลวรสันตสิขมุนินทร์” พระประธานปูนปั้นสีขาวภายในพระอุโบสถ



ชุมชนบ้านปรางค์นคร

ต.บ้านปรางค์ อ.คง จ.นครราชสีมา

แหล่งท่องเที่ยวเชิงวัฒนธรรมชุมชน ที่เป็นตัวแทน

Unseen New Chapters ของจังหวัด

โดยมีจุดหมาย คือการได้ไปสัมผัสวิถีชีวิต วัฒนธรรม

สถาปัตยกรรมเรือนไทยโคราช อายุนับร้อยปี เสน่ห์อาหารถิ่น

และการไปรับพลังจักรวาลที่ “ปราสาทบ้านปรางค์”

โบราณสถานอายุกว่า 800 ปี ที่สร้างในสมัยพระเจ้าชัยวรมันที่ 7

4

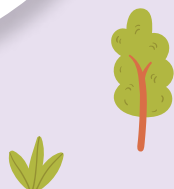

รู้ทำลอง
12สโตร์

บึงกาฬ

มหัศจรรย์บึงกาฬ เปิดโลกอันซีนแห่งแดนอีสาน

ตามรอยสถานที่ศักดิ์สิทธิ์ที่เชื่อว่าเป็นที่สถิตย์ของพญานาค เปิดโลกอันซีนถิ่นอีสาน
กับธรรมชาติอันน่าอัศจรรย์ งดงาม แปลกตา ไม่เหมือนถิ่นใดในแดนอีสาน

วัดอาฮง 1 2
สะดือแม่น้ำโขง

ภูสิงห์ หินสามวาฬ 3

พระนันททอง วัดป่าเมืองเหือง 1

พิพิธภัณฑสถานที่มีชีวิตไซปัส

วัดศรีสามัคคีธรรม (วัดนาคัก) 4

น้ำตกถ้ำพระ 2

ศิลปะบำบัด (ART THERAPY) โรงพยาบาลไซปัส

STREET ART ไซปัส

หินโลมา-น้ำตกกั้นรี อุทยานแห่งชาติภูสิงห์ 3

MUST TRY

- ถูตุกัลพิชิตขึ้นถ้ำนาคา
- ถ้ำนาคา ฮาล์ฟ มารารอน
- วังงิ้วกู ดุหินสามวาฬ
- พิชิตสวรรค์ 7 ชั้น ภูทอก
- สไลเดอร์ธรรมชาติ น้ำตกถ้ำพระ

MUST TASTE

- ข้าวผัดแสนฟิน
- เมนูอาหาร LOCAL สู่เสิร์ฟจากพิพิธภัณฑสถานมีชีวิต
- ข้าวเม่าบึงกาฬ
- ชาสิริธรวัลลี
- ไข่มุกรอบ

MUST BUY

- นาคัก ของขวัญจากแม่น้ำโขง
- ผ้าหมักโคลนแม่น้ำโขง
- ผลิตภัณฑ์จาก “คล้า” อ.ไซปัส
- ผ้าพื้นเมืองลายขนาดใหญ่
- สินค้าบึงกาฬ (GI)

MUST SEE

- การแข่งขันเรือยาวประเพณี ไทย ลาว เวียดนาม
- งานบวงสรวงปู่ฮ้อลือ เดือน 3 และเดือน 6
- งานนมัสการหลวงพ่อกว้างใหญ่ วัดท่าไคร้
- งานรวมใจไท “ไซ” พัสลีย์
- งานฉลองวันครบรอบสถาปนาจังหวัดบึงกาฬ

MUST SEEK

- นาคเล่นน้ำ สำนักสงฆ์ห้วยหินแหบ
- หินสามวาฬ ป่าหินนากการหินสามวาฬ
- สะดือแม่น้ำโขง วัดอาฮง
- พระนันททอง วัดป่าเมืองเหือง
- หินปลาโลมา น้ำตกตาดกั้นรี

DAY 1



7

พิพิธภัณฑ์มีชีวิตโซพิสัย

หมู่บ้านเหล็กใหญ่ อ.โซพิสัย จ.บึงกาฬ

พิพิธภัณฑ์ชุมชนมีชีวิต เกิดจากความตั้งใจของ คุณสุทธิพงษ์ สุริยะ ที่นำเรือนไทยอีสานของครอบครัว อายุกว่า 60 ปี มาทำเป็นพิพิธภัณฑ์ เพื่อให้คนรุ่นใหม่ได้เรียนรู้วิถีชีวิตของชาวอีสานในอดีต ด้านใน แบ่งเป็นห้องหับต่าง ๆ จัดแสดงข้าวของเครื่องใช้ โดยเฉพาะห้องครัว ที่มีการนำเครื่องครัวที่เคยใช้งานจริงเมื่อ 60 ปีก่อนมาแสดง ดูเสร็จแล้วมาเดินเล่นในตลาดชุมชน มีสินค้าจากชุมชน อย่าง ผ้าทอ งานจักสาน งานหัตถกรรมมาวางขาย เพลิดเพลินกับการเดินชมภาพ Street Art บนกำแพงยาว ที่เล่าเรื่องพญานาคและวิถีชุมชนอีสาน
**เปิดให้บริการ ทุกวัน เวลา 08.30-18.00 น.

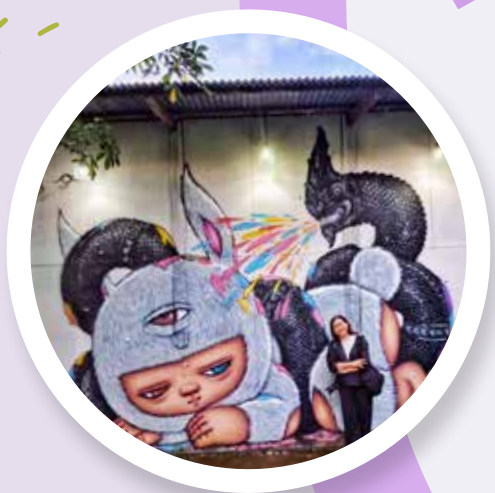

Street Art โซพิสัย

หมู่บ้านเหล็กใหญ่ อ.โซพิสัย จ.บึงกาฬ

จากโครงการ “วาดบ้านแปงเมือง” ที่เกิดจากความร่วมมือระหว่าง พิพิธภัณฑ์ชุมชนมีชีวิตบึงกาฬ กับคณะสถาปัตยกรรมศาสตร์ สถาบันเทคโนโลยีพระจอมเกล้าเจ้าคุณทหารลาดกระบัง เกิดเป็นภาพวาดศิลปะ หรือ Street Art ที่เล่าเรื่องราวเกี่ยวกับ วิถีชีวิตดั้งเดิมของคนในท้องถิ่น และภาพวาดเขียนสีพญานาค ที่เดียวในโลก ตามความเชื่อและความศรัทธาในพญานาค ของคนในชุมชน จนได้ชื่อว่าเป็นหมู่บ้านท่องเที่ยวสตรีทอาร์ต ที่ห้ามพลาดเมื่อมาเยือนบึงกาฬ

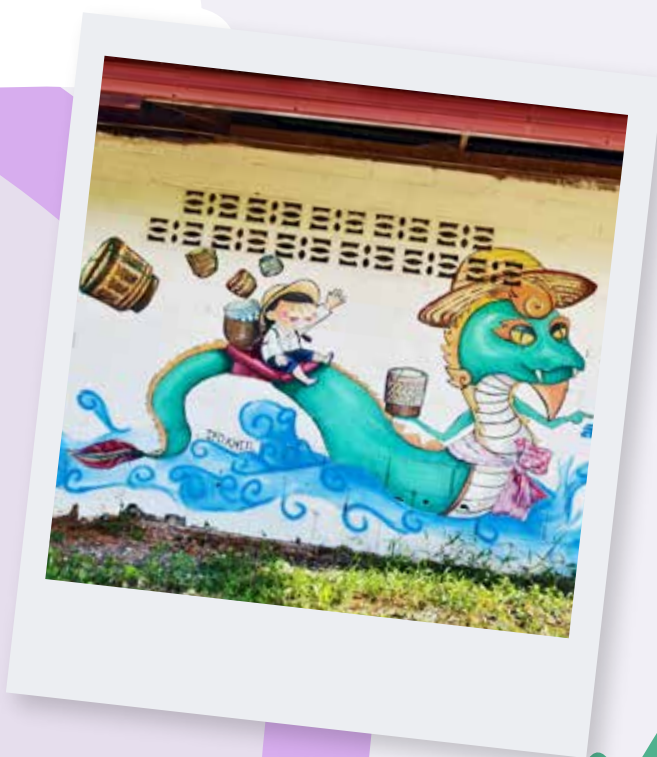

2

3

ศิลปะบำบัด (Art Therapy) โรงพยาบาลโซพิสัย

ต.โซ อ.โซพิสัย จ.บึงกาฬ

เป็นโครงการที่เกิดจากการขับเคลื่อนของ คุณথাบ-สุทธิพงษ์ สุริยะ แห่งพิพิธภัณฑ์มีชีวิต และ โบ-อิสริย์ ฉัตรดอกไม้ไพร นักเรียนโรงเรียนสาธิตปทุมวัน ซึ่งเป็นคนในชุมชน และจิตอาสา กว่า 50 คน ที่มีความต้องการเปลี่ยนโรงพยาบาลโซพิสัย ที่มีอายุ 30 กว่าปี ให้สดใสสวยงาม และช่วยเยียวยาจิตใจของผู้ป่วยและญาติให้มีกำลังใจ ผ่อนคลาย หายเศร้า ด้วยภาพวาดสีสดใสสวยงามจากฝีมือของอาสาสมัคร และเลือกใช้พญานาคที่ชาวชุมชนนับถือ เป็นองค์ประกอบหลัก โดยวาดภาพพญานาคในอริยาบทต่าง ๆ กว่า 50 ภาพ ตามสถานที่ต่าง ๆ ทั่วโรงพยาบาล กลายเป็นจุดเช็คอินห้ามพลาดของบึงกาฬ

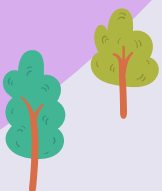
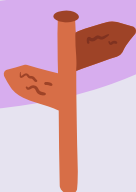
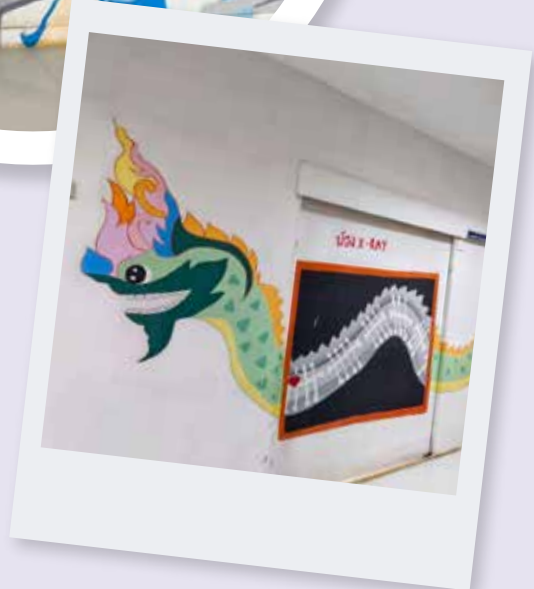

DAY 2



1

วัดอาสง

ต.โคสี อ.เมืองบึงกาฬ จ.บึงกาฬ



วัดอาสง ตั้งอยู่บนริมฝั่งแม่น้ำโขง และเป็นที่รู้จักกันในฐานะสถานที่ศักดิ์สิทธิ์ สำหรับการสักการะและทำบุญตามความเชื่อของชาวบ้าน พระอุโบสถมีสถาปัตยกรรมสวยงาม ตั้งอยู่ท่ามกลางธรรมชาติที่เงียบสงบ ใกล้กับวัดยังเป็นที่ตั้งของ "สะดือแม่น้ำโขง" จุดที่มีความลึกที่สุดของแม่น้ำโขง ซึ่งเป็นจุดที่มีตำนานเล่าขานเกี่ยวกับการปรากฏตัวของพญานาค ในวันออกพรรษา จึงเป็นสถานที่ที่ชาวบ้านและนักท่องเที่ยวมาสักการะเพื่อขอพรเพื่อความ เป็นสิริมงคล

**เปิดให้เข้าชมทุกวัน เวลา 08.00-18.00 น.

2

สะดือแม่น้ำโขง

ต.โคสี อ.เมืองบึงกาฬ จ.บึงกาฬ

ตั้งอยู่ใกล้กับวัดอาสง สะดือแม่น้ำโขง เป็นสถานที่ที่ชาวบ้านเชื่อว่ามีความศักดิ์สิทธิ์ และเป็นที่พักของพญานาค ความลึกของแม่น้ำโขงบริเวณนี้เชื่อกันว่าเป็นจุดที่ลึกที่สุดในประเทศไทย ตำนานเล่าขานว่า ในคืนวันออกพรรษา อาจจะได้เห็นการปรากฏตัวของพญานาคที่มาปรากฏเพื่อแสดงความเคารพต่อพระพุทธรเจ้า ชาวบ้านมักกราบไหว้และขอพรเพื่อความ เป็นสิริมงคล

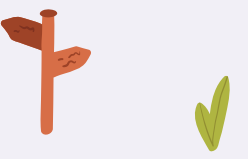

3

ภูสิงห์ หินสามวาฬ

ต.โคกก่อ อ.เมืองบึงกาฬ จ.บึงกาฬ



ภูสิงห์ เป็นแหล่งท่องเที่ยวทางธรรมชาติที่มีชื่อเสียง โดยเฉพาะ "หินสามวาฬ" ซึ่งเป็นกลุ่มหินธรรมชาติขนาดใหญ่ ที่มีลักษณะเหมือนวาฬสามตัว กำลังว่ายน้ำอยู่ในทะเล ในบริเวณพื้นที่ ยังมีก้อนหินขนาดใหญ่สองก้อน ตั้งอยู่ริมหน้าผา คล้ายกับประตู จึงเรียกว่า "ประตูภูสิงห์" จากยอดภูสิงห์มองเห็นวิวแม่น้ำโขงและประเทศลาวได้อย่างชัดเจน พื้นที่นี้ยังมีความเชื่อเรื่องพญานาค และเป็นที่ตั้งของลานธรรมภูสิงห์และจุดชมวิว "สังข์ร้อยบ่อ" ซึ่งเป็นแหล่งท่องเที่ยวทางศาสนาและธรรมชาติ ที่นักท่องเที่ยวนิยมมาสักการะ

**เปิดให้เข้าชมทุกวัน เวลา 05.00-18.00 น.



4

วัดศรีสามัคคีธรรม (วัดนาคกั)

ต.หนองเติน อ.บึงคล้า จ.บึงกาฬ

เป็นที่รู้จักในฐานะวัดที่เชื่อมโยงกับตำนานพญานาค ตามเรื่องเล่าของชาวบ้านที่เคยพบเห็นพญานาคบริเวณวัดนี้ ภายในวัดมีรูปปั้นพญานาคขนาดใหญ่ที่ชาวบ้านให้ความนับถือ และเชื่อว่าพญานาคเป็นผู้คุ้มครองวัดและชุมชน การได้มากราบไหว้ จะช่วยเสริมสิริมงคลให้กับชีวิต และยังมี "นาคกั" กระปุกออมสินของฝากชื่อดังเกิดขึ้นจากพลังศรัทธาในพญานาค ต่อยอดเป็นผลงานศิลปะ นำไปสู่โอกาสทางการศึกษาให้กับสามเณรและเยาวชน

**เปิดให้เข้าชมทุกวัน เวลา 06.00-18.00 น.

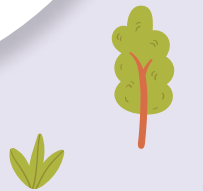

DAY 3



1

พระหน้าทอง วัดป่าเมืองเหือง

ต.เวียงคุก อ.เมืองบึงกาฬ จ.บึงกาฬ



วัดป่าเมืองเหือง (วัดศรีบุญเรือง) เป็นวัดที่เก่าแก่ที่สุดของบึงกาฬ ที่เชื่อว่าสร้างขึ้นมาตั้งแต่สมัยขอม มีความสำคัญในด้านศาสนา และวัฒนธรรมท้องถิ่น โดยมีพระพุทธรูป "พระนหน้าทอง" พระพุทธรูปองค์สีดำ ที่มีสีทองเฉพาะบริเวณใบหน้า สวยงามแปลกตา กลายเป็นหนึ่งใน **Unseen New Chapters** ของบึงกาฬ และเป็นที่เคารพบูชาของชาวบ้านในพื้นที่ และเชื่อกันว่าพระหน้าทองนี้ สามารถประทานพรและปกป้องคุ้มครองผู้ที่มาราบไหว้
**เปิดให้เข้าชม ทุกวัน เวลา 08.00-18.00 น.



น้ำตกเก้าพระ

ต.หนองเต็ง อ.บุ่งคล้า จ.บึงกาฬ

น้ำตกเก้าพระ เป็นน้ำตกธรรมชาติที่เกิดจากหน้าผาหินสูง มีความสวยงามของธรรมชาติที่อุดมสมบูรณ์อยู่รอบ ๆ น้ำตกนี้ได้ชื่อ "เก้าพระ" เนื่องจากมีถ้ำอยู่ใกล้กับน้ำตก ภายในถ้ำมีพระพุทธรูปประดิษฐานอยู่ ชาวบ้าน และนักท่องเที่ยวมักเดินทางมาพักผ่อน เดินชมธรรมชาติและสักการะพระพุทธรูปที่ถ้ำ เพื่อขอพรให้เกิดความเป็นสิริมงคล
**เปิดให้เข้าชมทุกวัน เวลา 08.00-16.00 น.



2

หินโลมา-น้ำตกกิงรี อุทยานแห่งชาติภูสิงห์

อุทยานแห่งชาติภูสิงห์ ต.โพธิ์หมากแข้ง อ.บึงโขงหลง จ.บึงกาฬ



มาถ่ายภาพน่ารัก ๆ กับ "หินโลมา" ถ้ำหินธรรมชาติ ที่มีลักษณะคล้ายกับฝูงโลมาเล่นน้ำหันหน้าเข้าหากัน จะอยู่ที่บริเวณ ชั้น 4 ของน้ำตกกิงรี ถือเป็นหนึ่งในสถานที่ท่องเที่ยวสุด Unseen ของบึงกาฬ และเมื่อถ่ายภาพกับน้องโลมาจนหน้าใจแล้ว ให้เดินกลับมาอีกเส้นทางหนึ่ง เพื่อลงเล่นน้ำท่ามกลางธรรมชาติที่น้ำตกกิงรีซึ่งอยู่ด้านล่าง การมาเที่ยว หินโลมา-น้ำตกกิงรี นั้น จะต้องมีไกด์ในพื้นที่นำทางเท่านั้น โดยจะพาไปที่หินโลมาก่อน และจะพาลงมาเล่นน้ำที่น้ำตกกิงรี
**ในฤดูฝนหินโลมาจะสวยงามเป็นพิเศษ เพราะจะมีต้นไม้ปกคลุมให้มีสีเขียวสดสวยงาม
**อุทยานแห่งชาติภูสิงห์ ครอบคลุมพื้นที่ 2 จังหวัด คือจังหวัดนครพนม และจังหวัดบึงกาฬ

3



รู้ทำลอง!
12สัปดาห์

บุรีรัมย์

ตามรอยปราสาทหินสองโลก เมืองกีฬาแห่งอีสาน

บุรีรัมย์ เมืองที่เต็มไปด้วยมนต์เสน่ห์ของอารยธรรมโบราณ และความทันสมัยในฐานะเมืองกีฬาแห่งภาคอีสาน เสน่ห์ของปราสาทหินเก่าแก่ที่สวยงามเหนือจินตนาการ ทำให้บุรีรัมย์เป็นจุดหมายปลายทางที่ไม่ซ้ำใคร

MUST SEEK

- นกกระเรียนพันธุ์ไทย ศูนย์เรียนรู้พื้นที่ชุ่มน้ำ และนกกระเรียนพันธุ์ไทย
- ฝักร้อยริ่ง บ้านสายครีพัฒนา อ.บ้านกรวด
- ปรากฏการณ์พระอาทิตย์ขึ้น-ตก สาดส่อง 15 ช่องประตูปราสาทพนมรุ้ง
- เสาหินมะขอลดภูเขาไฟ
- ตลาดเช้า 5 นาที ที่สถานีรถไฟบุรีรัมย์

MUST SEE

- ประเพณีขึ้นเขาพนมรุ้ง
- ประเพณีลอยกระทง "บารายศรีทรา สมมาสายน้ำ ปราสาทเมืองต่ำ น้อมนำบูชา"
- ประเพณี "ท่องเที่ยวปราสาทเมืองต่ำ ตามรอยอารยธรรมขอม"
- งานสืบสานตำนานวิถีอีสาน เครื่องเคลือบพื้นบ้านประเพณีบ้านกรวด
- ประเพณีแห่เทียนพรรษา อ.ประโคนชัย

MUST BUY

- ผ้าชิ้นดินแดง (GI)
- ข้าวหอมมะลิ (GI)
- ฝักร้อยริ่ง
- กุ้งจ่อมประโคนชัย
- ลูกชิ้นยี่เก

MUST TASTE

- กุ้งจ่อมประโคนชัย
- ลูกชิ้นยี่เก
- 肴หมูบุรีรัมย์
- เป็ดย่างคูเมือง
- ไตย่างสีดา

MUST TRY

- BURIRAM MARATHON
- PT GRAND PRIX OF THAILAND (THAI GP)
- CHANG INTERNATIONAL CIRCUIT



DAY 1



1

ลูกชิ้นยืนกิน

ต.ในเมือง อ.เมืองบุรีรัมย์ จ.บุรีรัมย์

ตามรอยลิซ่า-ลลิษา มโนบาล ศิลปินไทยที่ดังไกลระดับโลก ไปชิมอาหารท้องถิ่นเมมูอรรอยที่บ้านเกิด ได้แก่ ลูกชิ้นยืนกิน หลังสถานีรถไฟบุรีรัมย์ มีหลายร้านให้เลือก เช่น ร้านบ้านก และร้านเจ็พพ์ ขายลูกชิ้นทอดหอมกรุ่นกินคู่กับน้ำจิ้มรสเด็ด จนกลายเป็นสัญลักษณ์ของเมืองไปชั่วข้ามคืน ที่มาของชื่อ ลูกชิ้นยืนกิน เนื่องจากเป็นร้านรถเงินที่ไม่มีโต๊ะหรือเก้าอี้ กินเสร็จก็ไม้ ก็จับไม้แล้วจ่ายเงินกันตรงนั้นเลย



พระบรมราชานุสาวรีย์ รัชกาลที่ 1

ต.ในเมือง อ.เมืองบุรีรัมย์ จ.บุรีรัมย์

สักการะพระบรมราชานุสาวรีย์ รัชกาลที่ 1 ซึ่งเป็นศูนย์รวมจิตใจของชาวบุรีรัมย์ โดยสร้างขึ้นเพื่อระลึกถึงพระมหากษัตริย์คุณ ในการก่อตั้งเมืองบุรีรัมย์ เมื่อครั้งยังดำรงพระยศสมเด็จพระยามหากษัตริย์ศึก พระบรมราชานุสาวรีย์ทรงช้างศึกงามสง่า รายรอบด้วยฉัตร 9 ชั้น จำนวน 360 ต้น บริเวณรายรอบมีการประดับน้ำพุ และไฟสวยงามชวนชมในยามค่ำคืน



2

วนอุทยานเขากระโดง

ต.เสม็ด อ.เมืองบุรีรัมย์ จ.บุรีรัมย์

วนอุทยานเขากระโดง ถือเป็นสถานที่ท่องเที่ยวธรรมชาติ ที่มีกลิ่นอายแห่งการผจญภัย ผู้ที่มาเยือนสามารถขึ้นมาชมปากปล่องภูเขาไฟที่ดับสนิทแล้ว เดินสะพานแขวนลวดาข้ามปล่องภูเขาไฟ และขึ้นบันไดพญานาคไปสักการะ “หลวงพ่อบุญรอดพระสุภัทรบพิตร” พระพุทธรูปใหญ่ที่งดงามบนยอดเขา อันเป็นที่เคารพนับถือของชาวบุรีรัมย์ และสามารถชมทิวทัศน์ของตัวเมืองบุรีรัมย์ได้อย่างชัดเจน



3

วัดป่าเขาน้อย

ต.เสม็ด อ.เมืองบุรีรัมย์ จ.บุรีรัมย์

ไหว้พระบรมธาตุเจดีย์ศรีสุวงค์คุณานุสรณ์ เจดีย์ทรงปราสาทงามที่ทอดจากปราสาทเขาพนมรุ้ง ล้อมรอบด้วยสะพานนาคร และบันไดพญานาคอย่างสวยงาม เป็นที่ประดิษฐานพระบรมสารีริกธาตุและอัฐบริวารของหลวงปู่สุวัจน์ สุวโจ อดีตเจ้าอาวาสวัดป่าเขาน้อย วัดในสายวิปัสสนาธุระนี้ มีบรรยากาศเงียบสงบและร่มรื่น เหมาะสำหรับการมาพักจิตใจสมาธิปฏิบัติธรรม



4

ศูนย์เรียนรู้พื้นที่ชุ่มน้ำและนกกระเรียนพันธุ์ไทย

ต.สะแกโพรง อ.เมืองบุรีรัมย์ จ.บุรีรัมย์

ไปชมความสวยงามของนกกระเรียนพันธุ์ไทย ที่ศูนย์เรียนรู้พื้นที่ชุ่มน้ำและนกกระเรียนพันธุ์ไทย เป็นแหล่งท่องเที่ยวเชิงนิเวศสำหรับผู้ที่รักธรรมชาติ ศึกษาโครงการฟื้นฟูนกกระเรียนพันธุ์ไทย ที่เคยสูญหายไปจากธรรมชาติมานานกว่า 50 ปี มีการปล่อยนกกระเรียนไทยคืนสู่ธรรมชาติกว่า 105 ตัว จนปัจจุบันมีนกกระเรียนรุ่นลูกเกิดในธรรมชาติได้แล้ว พร้อมทั้งชมวิถีชีวิตของสัตว์ต่าง ๆ ที่อาศัยในพื้นที่ริมอ่างเก็บน้ำห้วยจรเข้มาก



5



DAY 2



1

อุทยานประวัติศาสตร์พนมรุ้ง

ต.ตาเป็ก อ.เฉลิมพระเกียรติ จ.บุรีรัมย์

ต้นตากับปราสาทหินพนมรุ้ง โบราณสถานศิลปะขอม ที่งดงามที่สุดในประเทศไทย ปราสาทหินทรายสีชมพู ตั้งอยู่บนยอดเขาพนมรุ้ง ซึ่งเคยเป็นภูเขาไฟโบราณที่ดับแล้ว ปราสาทนี้ถูกสร้างขึ้นตามศิลปะขอมเพื่อบูชาพระศิวะ โดยมีการออกแบบอย่างงดงาม เพื่อจำลองเขาไกรลาส ที่ประทับของพระศิวะ-ไวยบนโลกมนุษย์ ทุก ๆ ปี จะมีผู้คนมากมายร่วมกิจกรรมชมพระอาทิตย์ขึ้นและตก ลอดช่องทั้ง 15 ประตูของปราสาท เป็นปรากฏการณ์ทางธรรมชาติสุดมหัศจรรย์ที่หนึ่งปีจะเกิดขึ้นเพียง 4 ครั้งเท่านั้น



ปราสาทหินเมืองต่ำ

ต.จระเข้มาก อ.ประโคนชัย จ.บุรีรัมย์

ปราสาทหินอีกแห่งที่ไม่ควรพลาดชมในบุรีรัมย์ ได้แก่ ปราสาทหินเมืองต่ำที่เป็นกลุ่มปราสาทอิฐขนาดย่อม ๆ 5 องค์ แต่มีการตกแต่งที่งดงามและเอกลักษณ์เฉพาะตัว สร้างขึ้นเพื่อบูชาพระศิวะ มีบารายหรือสระน้ำศักดิ์สิทธิ์ 4 สระ ที่ล้อมมุมปราสาท ดึงมหาสมุทรที่รายรอบเขาพระสุเมรุตามคติในศาสนาฮินดู



2

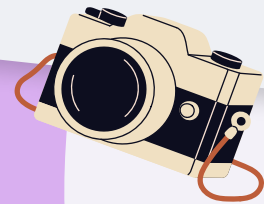

3

วัดเขาพระอังคาร

ต.เจริญสุข อ.เฉลิมพระเกียรติ จ.บุรีรัมย์

เที่ยววัดสวยที่ตั้งอยู่บนภูเขาไฟที่ดับแล้ว เป็นที่รู้จักด้วยสถาปัตยกรรมที่โดดเด่น และมีประวัติความเป็นมาเก่าแก่ ตั้งแต่ยุคทวารวดี โดยมีการค้นพบเสมาหินทรายเก่าแก่ อายุนับพันปี พระอุโบสถนั้นสร้างด้วยศิลปะผสมผสานกับศิลปะไทยดูงามแปลกตา มีพระพุทธรูปปางมารวิชัยถึง 108 องค์รายล้อมโบสถ์ เป็นสถานที่ ๆ เหมาะสำหรับการมาไหว้พระชำระจิตใจ พร้อมเก็บภาพมุมสวย ๆ



DAY 3



1

เสาหินบะซอลต์ภูเขาไฟ นางรอง

ต.สะเดา อ.นางรอง จ.บุรีรัมย์

ไปดูแคนยอนเมืองบุรีรัมย์ ที่เกิดจากปรากฏการณ์ธรรมชาติ จากการเย็นตัวของลาวาภูเขาไฟ จนกลายเป็นเสาหินบะซอลต์ ที่เรียงกันเป็นแนวตั้ง มีหน้าตัดสี่เหลี่ยมรูปทรงเรขาคณิตที่โดดเด่น และเป็นความงดงามทางธรรมชาติที่ชวนพิศวง ถือเป็นแลนด์มาร์ก สุดอันซีนอีกแห่งของบุรีรัมย์



2

วัดป่าละหานทราย

ต.ละหานทราย อ.ละหานทราย จ.บุรีรัมย์

วัดป่าละหานทราย ตั้งอยู่ท่ามกลางความสงบและร่มรื่นของธรรมชาติ ถือเป็นสถานที่ปฏิบัติธรรมสำคัญของบุรีรัมย์ ที่นี่มีสถาปัตยกรรมงดงาม น่าชมหลายส่วน เช่น พระอุโบสถไม้ศิลปะล้านนาผสมล้านช้าง ภายในประดิษฐานพระหยกขาว พระอุโบสถที่อยู่กลางน้ำและพิพิธภัณฑสถานโบราณที่มีรูปหล่อของหลวงปู่สุทฺถ์ และหลวงปู่กัสสปมุนี เกจิอาจารย์ ด้านกรรมฐานให้มาสักการะ นับเป็นจุดหมายที่ช่วยเติมความสงบของจิตใจ

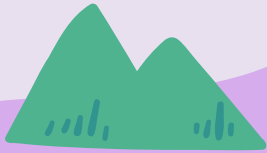

3

หมู่บ้านผึ้งร้อยรัง

ต.บึงเจริญ อ.บ้านกรวด จ.บุรีรัมย์

สัมผัสกับวิถีชีวิตของชุมชนที่ผูกพันกับผึ้ง หนึ่งในจุดหมาย Unseen new Chapters ของบุรีรัมย์ ที่มีผึ้งหลวงจำนวนมากหลายร้อยรัง มาอาศัยอยู่บนต้นไทรใหญ่ของหมู่บ้านมานานกว่า 40 ปี ในทุกวันที่ 15 ค่ำ เดือน 5 ของทุกปี ทางหมู่บ้านจะมีประเพณีการตีผึ้ง โดยบวงสรวงเพื่อขอเก็บน้ำผึ้งตอนกลางคืน ตามวิถีภูมิปัญญาการตีผึ้งของชุมชน น้ำผึ้งเดือน 5 ของหมู่บ้าน ผึ้งร้อยรังนั้นมีชื่อเสียงในคุณภาพและกลิ่นหอม เนื่องจากเป็นน้ำผึ้งที่มาจากเกสรดอกไม้บานาพรรณตามแนวป่าชายแดนบุรีรัมย์ ใครที่ชอบน้ำผึ้ง สามารถอุดหนุนผลิตภัณฑ์น้ำผึ้งของหมู่บ้านได้ เพื่อร่วมสืบทอดวิถีชุมชนให้ยั่งยืนสืบไป



ปราสาทหนองหงส์

ต.โนนดินแดง อ.ละหานทราย จ.บุรีรัมย์

ปราสาทหนองหงส์ เป็นกลุ่มปราสาทขนาดเล็กในบุรีรัมย์ ที่ควรค่าแก่การไปชม ขอมศิลปะปาปวย สร้างจากอิฐสามหลังบนฐานศิลาแลง หันหน้าไปทางทิศตะวันออก ล้อมรอบด้วยกำแพงและสระน้ำแกมมหาสมุทร เป็นสัญลักษณ์แห่งเขาพระสุเมรุตามคติความเชื่อของศาสนาฮินดู ซึ่งหลังจากมีการทวงคืนกับหลังพระยมทรงกระเบื้อง กลับคืนสู่มาตุภูมิได้สำเร็จ ทำให้ปราสาทแห่งนี้เป็นที่รู้จักแพร่หลายมากขึ้น

4



รู้ทำลอง
12สไตค์

มุกดาหาร

ไข่มุกงามแห่งแดนอีสาน ตามรอยศรัทธาพญานาค 3 พิภพ

เมืองที่รุ่งรอยด้วยวัฒนธรรมแห่งอีสาน
ความศรัทธาที่เกี่ยวกับศาสนา และตำนานแห่งพญานาคทั้ง 3 พิภพ



พญาศรีสุทนต์มุกดานาคราช (พญานาคดิน)

แก่งกะเบา

สักการสถานพระมารดาแห่งมรดกโลก (โบสถ์คริสต์วัดสองคอน)

หาดมโนภิรมย์

สะพานมิตรภาพไทย-ลาว

อาหารถิ่นห้ามพลาด

น้ำตกตาดโตน

วังเทียมเมฆ (เกาะก้างเหลือง)

วัดรอยพระพุทธรูปกุมโบรมย์

ตลาดอินโดจีน

พญาศรีมุกดา มหานุญนีนิลपालนาคราช (พญานาคฟ้า)

อ่างเก็บน้ำห้วยสิงห์

อุทยานแห่งชาติภูผาเทิบ

DAY 1

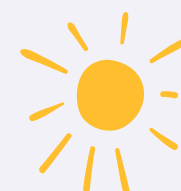

7

สักการสถานพระมารดาแห่งมรณสักขี (โบสถ์คริสต์วัดสองคอน)

ต.ปงงาม อ.ห้วยใหญ่ จ.มุกดาหาร

โบสถ์คริสต์นิกายโรมันคาทอลิก ตั้งอยู่ริมแม่น้ำโขง เมื่อปี พ.ศ. 2539 ที่ได้รับรางวัลสถาปัตยกรรมดีเด่นจากสมาคมสถาปนิกสยาม สร้างขึ้นเพื่อเป็นอนุสรณ์สถานระลึกถึงบุญราศี มรณสักขีทั้ง 7 ท่าน ที่ได้พลีชีพเพื่อยืนยันความเชื่อในองค์พระผู้เป็นเจ้า เมื่อครั้งกรณีพิพาทไทย-ฝรั่งเศส ช่วงสงครามโลกครั้งที่ 2 ภายในมีจุดชมวิวมแม่น้ำโขงแบบ 180 องศา รับลมเย็นริมน้ำได้แบบสบายใจ

2

แก่งกะเบา

ต.ปงงาม อ.ห้วยใหญ่ จ.มุกดาหาร

แก่งหินและโขดหินที่ขวางกั้นแม่น้ำโขง ซึ่งมองเห็นชัด ปรากฏเด่น ในช่วงฤดูแล้ง บางจุดมีลักษณะเป็นหลุมลึก คล้ายกับทำไถน้ำ เป็นจุดชมทิวทัศน์งามแปลกตา หน้าที่ริมสวนสาธารณะแก่งกะเบา เป็นที่ตั้งของ “พญาศรีกษัตริย์มุกดานาคราช” องค์พญานาคสีงาวบริสุทธ์ ประดับหินอ่อนใหญ่ที่สุดในประเทศไทย ห้ามพลาดกับ อาหารขึ้นชื่อของแก่งกะเบา คือ “หมูหัน แก่งกะเบา” หมูหันตัวใหญ่ อย่างกรอบ หอมอร่อย กินได้ทั้งครอบครัว



3

พญาศรีกษัตริย์มุกดานาคราช (พญานาคดิน)

ต.ปงงาม อ.ห้วยใหญ่ จ.มุกดาหาร

ประติมากรรมสง่างามและน่าเกรงขามขององค์พญานาคสีงาวบริสุทธ์ ที่เมื่อสะท้อนแสงแดดจะเกิดเป็นประกายระยิบระยับต้องตา หันหน้าสู่ลำน้ำโขง อันกว้างใหญ่บริเวณแก่งกะเบา แลนด์มาร์กสำคัญ 1 ใน 3 ที่ใครมามุกดาหาร เป็นต้องแวะ ถือเป็นพญานาคหินอ่อนที่ใหญ่ที่สุดในไทย สูง 11.11 เมตร ยาว 51.40 เมตร เชื่อว่าใครได้ลอดท้องพญานาคจะได้รับความสุข สมหวัง



หาดมโนภิรมย์ (มีหาดเฉพาะหน้าแล้ง)

ต.ชะโนด อ.ห้วยใหญ่ จ.มุกดาหาร

ผ่อนคลายกับชายหาดน้ำจืดริมแม่น้ำโขง หาดมโนภิรมย์เป็นหนึ่งในจุดพักผ่อนยอดนิยมของคนท้องถิ่นและนักท่องเที่ยว ในยามฤดูร้อนช่วงเดือนมีนาคม ไปจนถึงพฤษภาคม ยามแม่น้ำโขงลดระดับจะปรากฏหาดทรายกว้างขวาง เหมาะแก่การเล่นน้ำและปิกนิก โดยบริเวณใกล้เคียงจะมีร้านอาหารพื้นเมืองรสชาติอีสานแท้ให้บริการ ได้ทั้งประสบการณ์ที่ผ่อนคลายและอร่อย และสามารถชมวิวสะพานมิตรภาพไทย-ลาว แห่งที่ 2 ไปพร้อม ๆ กัน

4



DAY 2



1

ตลาดอินโดจีน

ต.ศรีบุญเรือง อ.เมืองมุกดาหาร จ.มุกดาหาร

สนุกสนานไปกับการจับจ่ายใช้สอยที่ตลาดอินโดจีน แหล่งช้อปปิ้งริมแม่น้ำโขง ที่เต็มไปด้วยเสน่ห์ของการค้าขายระหว่างประเทศ มีสินค้านำเข้าจากประเทศในอาเซียน ทั้ง เสื้อผ้า ฟ้าพื้นเมืองของที่ระลึกและเครื่องใช้ในราคาที่จับต้องได้ บรรยากาศคึกคักเต็มไปด้วยสีสัน และความหลากหลายทางวัฒนธรรม นอกจากนี้ยังเป็นจุดที่สามารถชมวิวริมแม่น้ำโขง โดยสามารถมองเห็นสะพานมิตรภาพไทย-ลาว แห่งที่ 2 ได้ด้วย

อาหารถิ่นห้ามพลาด

ต.ในเมือง อ.เมืองมุกดาหาร จ.มุกดาหาร

- **ร้านข้าวเป็ยก 5 แยก** เมฆอาหารเช้าสไตล์เวียดนาม ปรับรสชาติให้ถูกปากคนไทย อยู่คู่มุกดาหารมานานถึง 50 ปี เส้นสดทำเอง เหนียว นุ่ม นีบ หอมน้ำซุ้กระดูก หมูยอแน่น กินคู่กับกะหรี่ปี้ใส่จุนเส้นเห็ดหูหนู แป้งบางกรอบ รสกลมกล่อม ของอร่อยที่ต้องลอง
**เปิดบริการทุกวัน เวลา 06.00-10.30 น.
- **ร้านขนมเหนียว ขนมถ้วย หน้าสถานีตำรวจ**
ชื่อเป็นขนม แต่กินได้จริงจังแบบอึดท้อง เป็นอาหารเวียดนามที่สืบทอดสูตรเฉพาะมาสู่รุ่นหลาน ขนมเหนียว สัมผัสเหนียวหนึบสู้ฟัน ตัดกับน้ำจิ้มรสเปรี้ยวหวาน บิบบะนาว กินคู่กับแคบหมู ส่วนขนมถ้วยนั้นตัวแป้งถูกตักออกมาจากถ้วยเล็กพอดีคำ จัดวางในงาน ทรงเครื่องด้วยเนื้อสัตว์กระเทียมเจียม ราดด้วยน้ำจิ้มเปรี้ยวอมหวาน งานเดียวไม่พอ
**เปิดให้บริการทุกวัน เวลา 9:00 น. จนกว่าของจะหมด



2



สะพานมิตรภาพไทย-ลาว

ต.บางทรายใหญ่ อ.เมืองมุกดาหาร จ.มุกดาหาร

สะพานมิตรภาพไทย-ลาว แห่งที่ 2 เชื่อมเมืองมุกดาหารกับแขวงสะหวันนะเขตเข้าด้วยกัน เป็นส่วนหนึ่งของเส้นทางพัฒนาเศรษฐกิจลุ่มน้ำโขง ซึ่งเริ่มที่ประเทศพม่า ผ่านไทย ลาว และสิ้นสุดที่เวียดนาม จะมีรถโดยสารประจำทางระหว่างประเทศบริการพาข้ามไปเที่ยว สปป.ลาว โดยใช้พาสปอร์ตหรือทำบัตรผ่านแดนชั่วคราว ส่วนจุดชมวิวกว้างภาพกับสะพานจะอยู่บริเวณด้านล่างก่อนถึงตัวสะพาน และมีศาลพ่อบุญานาคอนันตนาคราชที่สายมูเชื่อกันว่าหากได้มากราบไหว้จะได้รับโชคลาภ

3



น้ำตกตาดโตน

ต.โนนยาง อ.หนองสูง จ.มุกดาหาร

แหล่งพักผ่อนหย่อนใจคลายร้อนของชาวมุกดาหาร เป็นน้ำตกที่ใหญ่ที่สุดในจังหวัด น้ำตกมีเพียงชั้นเดียวไหลลงสู่แอ่งน้ำขนาดใหญ่เบื้องล่าง ให้ได้เล่นน้ำสบาย ๆ ตลอดทั้งปี ท่ามกลางธรรมชาติต้นไม้ร่มรื่น บริเวณโดยรอบมีร้านค้า ร้านอาหาร สินค้าพื้นเมือง ให้ซื้อกลับไปเป็นของฝากอีกด้วย

4



ตลาดราตรี

ต.ศรีบุญเรือง อ.เมืองมุกดาหาร จ.มุกดาหาร

แหล่งช้อปปิ้งของกินของใช้ และสถานที่ท่องเที่ยวยามค่ำคืนที่ได้รับความนิยมของมุกดาหาร ตั้งอยู่ใจกลางเมืองด้านหน้าศาลากลางจังหวัด ภายในตลาดมีร้านค้าหลากหลาย ที่จำหน่ายทั้งอาหารท้องถิ่นแทบทุกภาคไปจนถึงอาหารเวียดนาม บรรยากาศตลาดราตรีนั้นสว่างไสวและคึกคักไปด้วยนักท่องเที่ยวและคนท้องถิ่น

5



DAY 3

1

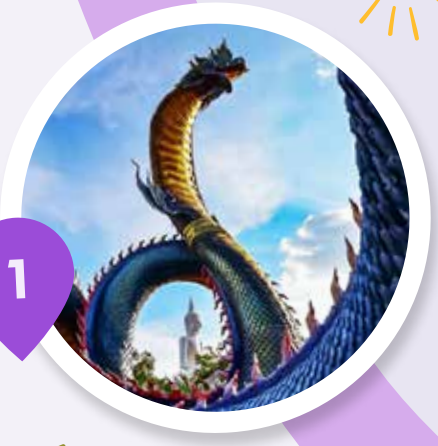

วัดรอยพระพุทธรูปบาทภูมโนรมย์

ต.นาสีนวน อ.เมืองมุกดาหาร จ.มุกดาหาร

วัดตั้งอยู่บนเขาโนรมย์ สามารถมองเห็นทัศนียภาพของตัวเมืองมุกดาหาร รวมทั้งฝั่งประเทศเพื่อนบ้าน ภายในวัดมีสิ่งสำคัญ คือ “พระเจ้าใหญ่แก้วมุกดาศรีไตรรัตน์” องค์พระพุทธรูปขนาดใหญ่ ความสูงจากฐานถึงพระเศียรกว่า 80 เมตร รวมทั้งมี “พญาศรีมุกดามหามุนีนีลปาลนาคราช” องค์พญานาคสีฟ้าอมเขียวที่มีความงดงามมาก



พญาศรีมุกดามหามุนีนีลปาลนาคราช (พญานาคฟ้า)

ต.นาสีนวน อ.เมืองจ.มุกดาหาร

ปูศรีมุกดา หรือ “องค์พญาศรีมุกดามหามุนีนีลปาลนาคราช” รูปปั้นพญานาคเศียรเดียว เกล็ดสีเขียวอมฟ้าดูน่าเกรงขาม มีขนาดใหญ่ 1 ใน 3 องค์พญานาค ที่มีความสำคัญของจังหวัด ตั้งอยู่บนเขาภูมโนรมย์ ภายในวัดรอยพระพุทธรูปบาทภูมโนรมย์ สร้างขึ้นด้วยความเชื่อว่าจะให้มาถวายการอภิบาลองค์พระเจ้าใหญ่แก้วมุกดาศรีไตรรัตน์ และเพื่อเคารพสักการะของประชาชน



2



อุทยานแห่งชาติภูผาทิพย์

ต.นาสีนวน อ.เมืองมุกดาหาร จ.มุกดาหาร

หนึ่งในอุทยานฯ ที่มีขนาดเล็กที่สุดของประเทศไทย แต่โดดเด่นเพราะเป็นที่ตั้งของหินรูปทรงประหลาด ที่ธรรมชาติสร้างไว้อย่างวิจิตร ซึ่งเกิดจากการกัดเซาะของน้ำ ลม และแสงแดด เป็นเวลาหลายล้านปี เช่น หินแมวน้ำ หินจระเข้ หินดอกเห็ด มีฝางอยที่สามารถชมวิวและถ่ายภาพสวย ๆ ได้จากจุดนี้ รวมถึง ถ้ำฟ้ามือแดง ที่มีภาพเขียนด้วยมืออายุกว่า 3,000-5,000 ปี ให้ชมอีกด้วย



3



อ่างเก็บน้ำห้วยสิงห์

ต.นาสีนวน อ.เมืองมุกดาหาร จ.มุกดาหาร

ในช่วงฤดูหนาว ที่นี่คือจุดเช็กอินที่เต็มไปด้วยนักท่องเที่ยวมากางเต็นท์กันหนาว เป็นอ่างเก็บน้ำตามธรรมชาติที่โอบล้อมด้วยภูเขา ที่นี่จึงเป็นจุดหมายของการมาพักผ่อน ชื่นชมธรรมชาติกันเต็มที่ ซึ่งในแต่ละฤดูจะมีบรรยากาศที่แตกต่าง แต่สิ่งที่เหมือนกันคือทิวทัศน์ของทะเลสาบที่มีวิวสวยงามจับใจ



4

วังเทียมเมฆ (เกาะก้านเหลือง)

ต.โนนยาง อ.หนองสูง จ.มุกดาหาร

Unseen New Chapters แห่งมุกดาหาร ความหมายนั่นคือดินแดนผืนน้ำจรดเมฆา โดยยังมีจุดเด่นด้วย “เกาะก้านเหลือง” ซึ่งมีต้นก้านเหลือง พันธุ์ไม้หายากที่มักเติบโตในพื้นที่ป่าชายน้ำ นอกจากจุดขายอย่าง “อ่างเก็บน้ำห้วยวังนอง” ก็เป็นจุดชมพระอาทิตย์ตกที่สวยงามสุดโรแมนติก



5



รู้ทำลอง!
12สโตร์

ยโสธร-อำนาจเจริญ

สนุกกับวิถีพื้นบ้าน ที่มากด้วยสีสันของงานประเพณี

สืบวัฒนธรรมพื้นบ้าน ที่เชื่อมโยงทั้งตำนานท้องถิ่น
เทศกาลอันงดงาม ความเชื่อความศรัทธาของพุทธศาสนาและคริสต์ศาสนา
รวมทั้งสืบผืนความงามของธรรมชาติในแดนอีสาน

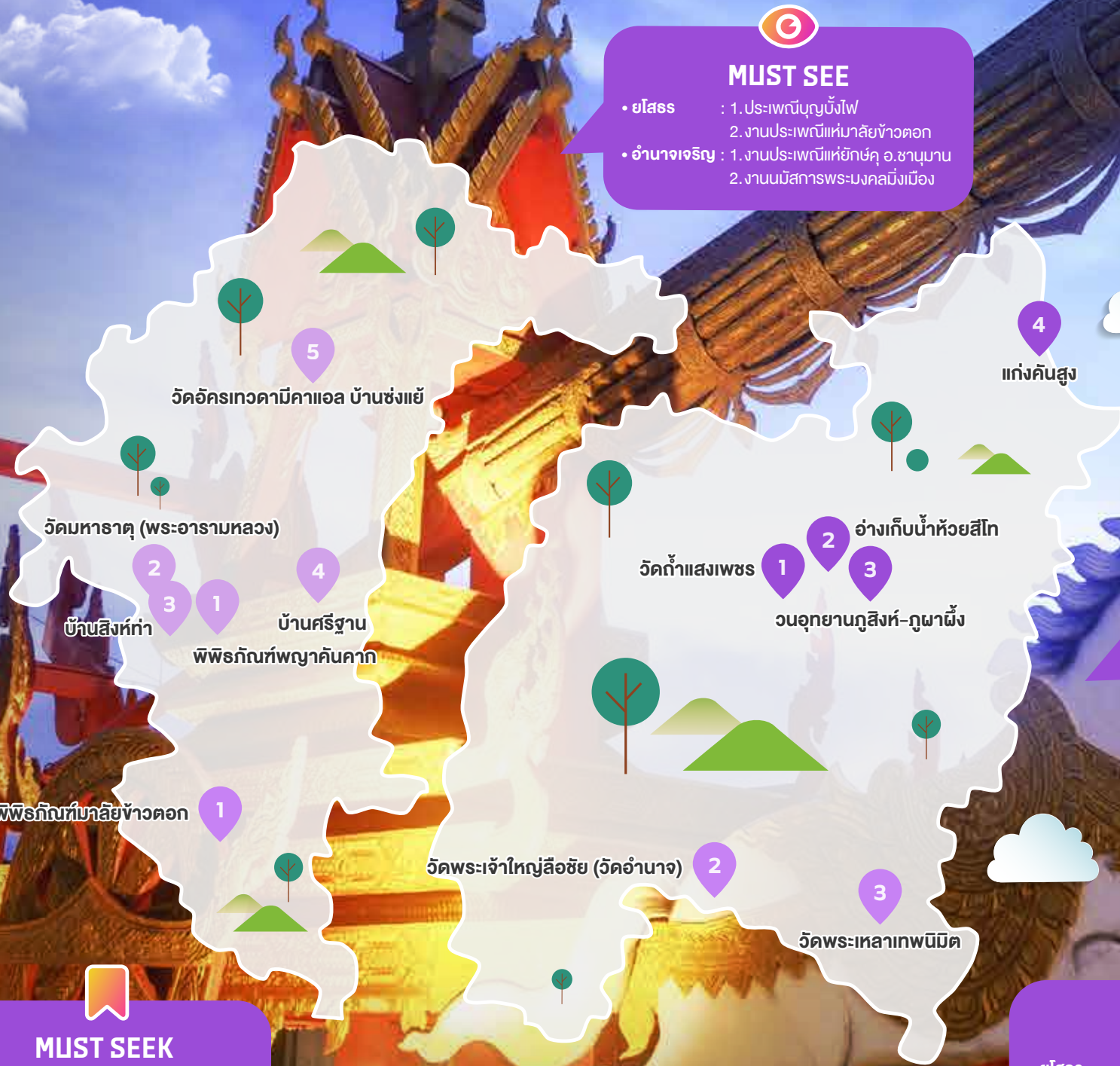

MUST SEE

- **ยโสธร** : 1. ประเพณีบุญบั้งไฟ
2. งานประเพณีแห่มาลัยข้าวตอก
- **อำนาจเจริญ** : 1. งานประเพณีแห่ยักษ์คู่ อ.ชานุมาน
2. งานนมัสการพระมงคลมิ่งเมือง



MUST TASTE

- **ยโสธร** : 1. ลาบยโสธร
2. โท่ย่างบ้านแคน
3. ปลาต้มทอด
- **อำนาจเจริญ** : 1. ลาบเปิดคนลือ
2. ป่นปูนา
3. ส้มตำยายเพ็ง



MUST BUY

- **ยโสธร** : 1. หมอนขัด
2. ปลาสำล
3. ข้าวสารหอมมะลิ
- **อำนาจเจริญ** : 1. เนื้อแผ่น 100 ปี
2. ผ้าฝ้ายพื้นเมืองย้อมสีธรรมชาติ
3. ผลิตภัณฑ์ทำจากเสื่อกก



MUST SEEK

- **ยโสธร** : 1. พิพิธภัณฑสถานแห่งชาติ
2. วัดมหาธาตุ
3. โบสถ์คริสต์บ้านซ่งแย้
- **อำนาจเจริญ** : 1. วัดภูพานมิตต์
2. วนอุทยานกุสุมาลย์-ภูผาผึ้ง
3. พุทธอุทยาน วัดพระใหญ่



MUST TRY

- **ยโสธร** : งานแข่งขันเรือพายชิงถ้วยพระราชทาน
พระบาทสมเด็จพระเจ้าอยู่หัวฯ
- **อำนาจเจริญ** : งานแข่งขันจักรยาน "ปั่นพิชิตกุสุมาลย์-ภูผาผึ้ง"

DAY 1

ยโสธร



พิพิธภัณฑสถานพญาคนคาก

ต.ทุ่งนางโกล อ.เมืองยโสธร จ.ยโสธร

พิพิธภัณฑสถานรูปคางคกขนาดมหึมา มีความสูงราวตึก 5 ชั้น (สูงกว่า 19 เมตร) ดูน่ารักและแปลกตา ถือเป็นแลนด์มาร์กสำคัญของยโสธร ด้านในจัดแสดงเรื่องราวเกี่ยวกับคางคกกว่า 500 สายพันธุ์ทั่วโลก รวมทั้งสัตว์ชนิดอื่นที่มีสายพันธุ์เดียวกัน และยิ่งแสดงความเชื่อประเพณีบุญบั้งไฟ กับตำนานพญาคนคากที่หาชมไม่ได้จากที่อื่น



วัดมหาธาตุ (พระอารามหลวง)

ต.ในเมือง อ.เมืองยโสธร จ.ยโสธร

วัดคู่บ้านคู่เมืองยโสธร ที่มี “พระพุทธรูปวิมาบลุขยรัตน” หรือพระแก้วหยดน้ำค้าง พระพุทธรูปบูชาประจำเมือง ที่มีขนาดเล็กที่สุดในประเทศไทย ซึ่งเจ้าเมืองยโสธรคนแรก ได้รับพระราชทานจากในหลวงรัชกาลที่ 3 และยังมี “พระธาตุอานนท์” พระเจดีย์ศิลปะลาว บรรจุจุฬารัตนพระอานนท์ แห่งเดียวในประเทศไทย

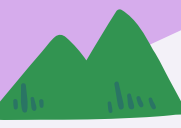
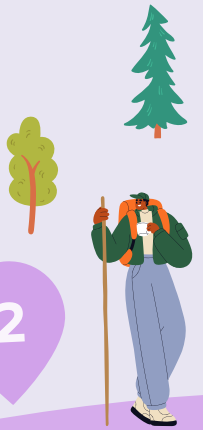

บ้านสิงห์ท่า

ต.ในเมือง อ.เมืองยโสธร จ.ยโสธร

ย่านการค้าสุดคลาสสิก ที่มีความสำคัญมาตั้งแต่ที่ฝรั่งเศสมีอิทธิพลในภูมิภาคนี้ ได้มีการนำเจ้าช่างฝีมือจากเวียดนามมาสร้างบ้านเรือน ทำให้อาคารในย่านนี้มีเอกลักษณ์ของสถาปัตยกรรมรูปแบบซิโน-ยูโรเปียน ที่ยังได้รับการอนุรักษ์อย่างดี เสมือนพิพิธภัณฑสถานกลางแจ้ง โดยมีพิพิธภัณฑสถานชุมชน ร้านรวงเก่าแก่ ศาลเจ้า และร้านค้าร่วมสมัยสวย ๆ ให้เดินชมได้อย่างเพลิดเพลิน

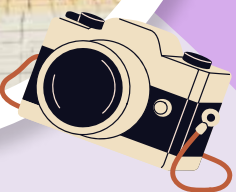

บ้านศรีฐาน

ต.ศรีฐาน อ.ป่าดัว จ.ยโสธร

สำรวจหมู่บ้านสินค้าโอท็อประดับประเทศ ที่หลายคนคุ้นตา นั่นคือ “หมอนจิต” หมอนทรงสามเหลี่ยม สีสดใสแบบไทย ๆ ภูมิปัญญาของชาวศรีฐาน นักท่องเที่ยวสามารถชมการสาธิตทำหมอนจิตได้ ปัจจุบันมีผลิตภัณฑ์หลากหลาย เช่น ที่นอน หมอนรองคอ เบาะรองนั่ง ฯลฯ แวะช้อปปิ้งกันให้เพลิน



วัดอัครเทวดามีคาแอล บ้านซ่งแย้

ต.คำเตย อ.ไทยเจริญ จ.ยโสธร

ชมความงดงามของโบสถ์ไม้คริสต์ที่มีขนาดใหญ่ที่สุดในประเทศไทย มีอายุกว่า 100 ปี สร้างโดยบาทหลวงฝรั่งเศสกับชาวบ้าน ซึ่งเป็นช่วงเวลาหมู่บ้านซ่งแย้เป็นหมู่บ้านประชาคมชาวคาทอลิก โบสถ์สร้างด้วยไม้เนื้อแข็ง และเป็นศิลปะแบบไทย จึงเป็นรูปแบบการสร้างโบสถ์คริสต์ที่หาชมได้ยากในปัจจุบัน

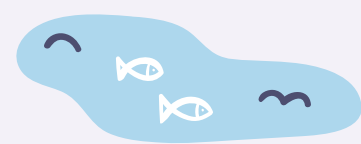

DAY 2

ยโสธร-อำนาจเจริญ



1

พิพิธภัณฑ์มัลลย์ข้าวตอก

ต.ฟ้าหยาด อ.มหาชนะชัย จ.ยโสธร

ศาลาของ “วัดหอก่อง” คือ สถานที่เก็บข้าวตอกที่ไม่ธรรมดา เพราะเป็น “มัลลย์ข้าวตอก” ขนาดยักษ์สูงราว 10 เมตร โดยมัลลย์ดังกล่าวทำจากข้าวตอกสีขาว ที่ชาวบ้านถวายเป็นพุทธบูชาในช่วงเทศกาลวันมาฆบูชา นับเป็นเทศกาลและภูมิปัญญาที่หาชมได้ยากยิ่ง สมกับเป็นตัวแถม **Unseen New Chapters** ของยโสธร



2

วัดพระเจ้าใหญ่ลือชัย (วัดอำนาจ)

ต.อำนาจ อ.ลืออำนาจ จ.อำนาจเจริญ

พื้นที่ชุมชนเก่าแก่ของอำนาจเจริญ มีสิ่งศักดิ์สิทธิ์ประจำวัดที่ผู้คนหลังไหลมาสักการะ คือ “พระเจ้าใหญ่ลือชัย” (พระพุทธรูปปางมารวิชัยศิลปะล้านช้าง ด้วยความเชื่อเรื่องการเอาชนะอุปสรรคต่าง ๆ นอกจากนี้ภายในวัดยังมีศูนย์พิพิธภัณฑ์โบราณที่เก็บโบราณวัตถุหายาก คือ คัมภีร์ใบลานทั้งภาษาไทยและภาษาลาว

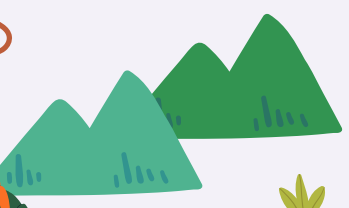

3

วัดพระเหลาเทพนิมิต

ต.พนา อ.พนา จ.อำนาจเจริญ

วัดเก่าแก่สร้างตั้งแต่สมัยอยุธยา พระอุโบสถมีสถาปัตยกรรมแบบล้านนา ภายในประดิษฐาน “พระเหลาเทพนิมิต” พระพุทธรูปปางมารวิชัย สกุลศิลปะลาว สกุลช่างเวียงจันทน์ ที่กล่าวกันว่าเป็นพระพุทธรูปที่มีพุทธลักษณะงดงามที่สุดองค์หนึ่งในภาคอีสาน สมกับความหมาย “พระพุทธรูปที่งามราวกับเทวดานิมิตไว้”

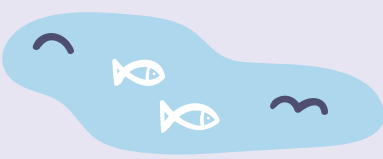

DAY 3

อำนาจเจริญ



1

วัดถ้ำแสงเพชร

ต.หนองมะแขว อ.เมืองอำนาจเจริญ จ.อำนาจเจริญ

วัดถ้ำแสงเพชร หรือ วัดศาลาพันห้อง มีเจดีย์สี่ทงองค์ใหญ่ มองเห็นได้แต่ไกล ภายในประดิษฐานรูปเหมือน “หลวงปู่ชา สุภัทโท” โดยมีจิตรกรรมพุทธประวัติ รวมทั้งวัตรปฏิบัติของหลวงปู่ชา มีวิหารบนยอดเขา ซึ่งทางด้านทิศเหนือของวิหาร เป็นที่ประดิษฐาน พระพุทธรูปไสยาสน์องค์ใหญ่ และยังมีถ้ำขนาดใหญ่ซึ่งก็คือถ้ำแสงเพชรนั่นเอง



2

อ่างเก็บน้ำห้วยสีโท

ต.หนองมะแขว อ.เมืองอำนาจเจริญ จ.อำนาจเจริญ

พื้นที่โครงการชลประทาน ที่สร้างโอกาสสู่แหล่งท่องเที่ยว ด้วยทิวทัศน์อันงดงามของอ่างเก็บน้ำขนาดใหญ่กั้นลำน้ำห้วยสีโท โหลเป็นแอ่งกระทะกว้างใหญ่ มีความร่มรื่นรอบ ๆ มีหาดทรายให้ลงเล่นน้ำได้ จึงเป็นสถานที่พักผ่อนหย่อนใจของชาวท้องถิ่น โดยมีร้านอาหารกับร้านเช่าห่วงยางให้บริการ

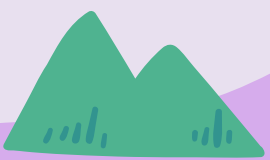

3

วนอุทยานภูสิงห์-ภูผาผึ้ง

ต.เหล่าพรวน อ.เมืองอำนาจเจริญ จ.อำนาจเจริญ

ลานหินกว้างใหญ่โดดเด่นตามแบบธรณีวิทยาทางภาคอีสาน มีเส้นทางเดินชมทัศนียภาพที่สวยงามเขียวขจีอยู่โดยรอบ โดยมีจุดเช็กอิน “ลานควายตุ้” ประติมากรรมหินทรายรูปทรงแปลกตา “ตะพานหิน” ลานหินที่มีรูปร่างคล้ายตะพานน้ำ และยังมี “พระเทพรัตนโกสินทร์” พระพุทธรูปสี่ทงองค์ใหญ่ประดิษฐานให้สักการะ



แก่งคั้นสูง

ต.โคกสาร อ.ชานุมาน จ.อำนาจเจริญ

เกาะใหญ่กลางลำน้ำโขง ปรากฏสู่สายตาในฤดูแล้ง กลายเป็นแหล่งท่องเที่ยวทางธรรมชาติ ซึ่งในช่วงน้ำลดจะปรากฏให้เห็น และแทบจะเป็นส่วนเชื่อมต่อกับสปป.ลาว ชาวท้องถิ่นนิยมไปพักผ่อนที่เพริมน้ำ ซึ่งให้บริการอาหาร ชมวิว เล่นน้ำ ท่ามกลางบรรยากาศดี ๆ

4

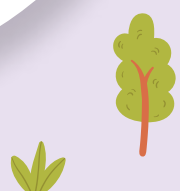

รู้ทำลอง! 12สไตค์

ร้อยเอ็ด-มหาสารคาม

เปิดประตูสู่เสน่ห์ที่ซ่อนเร้น แห่งอีสานกลาง

ม่วนชื่นบนดินแดนที่ราบสูงถิ่นอีสานกลาง
ตกหลุมรักได้ง่าย ๆ กับอดีตอันรุ่งเรืองที่น่าค้นหา ธรรมชาติงดงาม
และวัดวาอารามอันวิจิตร



MUST TASTE

- ร้อยเอ็ด : 1. คีอกเทลข้าวหอมมะลิ
2. ข้าวปุ้นร้อยเอ็ด
3. โฉมข้าวเหนียวดำ
- มหาสารคาม : 1. แจ่วฮ้อนท่าขอนยาง
2. มหาสารคามเมืองสามโลก
3. ข้าวจี่เงินล้าน



MUST BUY

- ร้อยเอ็ด : 1. ข้าวหอมมะลิทุ่งกุลาร้องไห้
2. ผลิตภัณฑ์ ข้าวเม่าจากทุ่งกุลาร้องไห้
- มหาสารคาม : 1. ผลิตภัณฑ์เสื้อกัก บ้านแพง
2. ผ้าไหมมัดหมี่ลายสร้อยดอกหมาก



MUST SEE

- ร้อยเอ็ด : 1. บุษบั้งไฟ อ.พนมไพร
2. งานประเพณีบุญพระธาตุร้อยเอ็ด
- มหาสารคาม : 1. หมอลำหุ่นกระต๊อบ คณะเด็กทเวควา
2. งานออนซอนกลองยาวชาววาปีปทุม



MUST SEEK

- ร้อยเอ็ด : 1. พระมหาเจดีย์ชัยมงคล
2. หอโหวด 101
- มหาสารคาม : 1. วัดพุทธนาราม (วัดป่าจิ้งน้ำเย็น)
2. ปู่กลกระหม่อม เขตห้ามล่าสัตว์ป่าดูนลำพัน



MUST TRY

- ร้อยเอ็ด : 1. วอลเลย์บอลชายหาด นานาชาติ @ร้อยเอ็ด
2. จิ้งบุญข้าวจี่เมืองโพธิ์ชัย
- มหาสารคาม : พระธาตุนาคุณฮาล์ฟมาราธอน

DAY 1

ร้อยเอ็ด



7

หอโหวด 101

ต.ในเมือง อ.เมืองร้อยเอ็ด จ.ร้อยเอ็ด

หอโหวด 101 แลนด์มาร์กของร้อยเอ็ดที่ต้องมาเช็คอิน เป็นหอชมเมืองที่ได้รับแรงบันดาลใจจาก 'โหวด' เครื่องดนตรีพื้นบ้านอีสาน ตั้งตระหง่านกลางสวนสมเด็จพระศรีนครินทร์ อาคารสูง 101 เมตร มี 35 ชั้น มองเห็นวิวงดงามของเมืองร้อยเอ็ดแบบ 360 องศา โดยชั้นบนสุดเป็นหอพระประดิษฐานพระพุทธรูปร่างเมืองมงคล พระพุทธรูปประจำเมือง นอกจากนี้ยังมีสกายวอล์ค ร้านของที่ระลึก ร้านอาหาร พิพิธภัณฑ์ ทั้งหมดตกแต่งในธีมท้องถิ่นร่วมสมัย

**เปิดให้เข้าชมทุกวัน เวลา 09.00-18.00 น.



2

บึงพลาญชัย

ต.ในเมือง อ.เมืองร้อยเอ็ด จ.ร้อยเอ็ด

อีกหนึ่งสัญลักษณ์ของเมืองร้อยเอ็ด แหล่งพักผ่อนหย่อนใจกลางเมือง เป็นเกาะกลางบึงน้ำขนาดใหญ่ ตกแต่งด้วยสวนดอกไม้ พันธุ์ไม้ต่าง ๆ มีศาลเจ้าพ่อหลักเมือง สิ่งศักดิ์สิทธิ์คู่เมืองร้อยเอ็ด หากได้มากราบไหว้จะสมปรารถนา พระพุทธรูปปางลีลา พานรัฐธรรมนูญ นาฬิกาดอกไม้ ภูพลาญชัย ซึ่งเป็นน้ำตกจำลอง มีสนามเด็กเล่นและเครื่องออกกำลังกาย ตอบโจทย์คนทุกเพศทุกวัย

**เปิดให้เข้าชมทุกวัน เวลา 07.00-20.00 น.

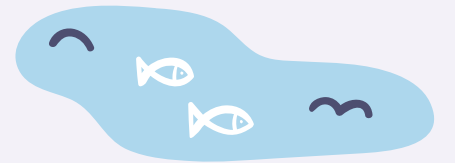

3

วัดบูรพาภิราม

ต.ในเมือง อ.เมืองร้อยเอ็ด จ.ร้อยเอ็ด

หรือ วัดหัวรอ โดดเด่นด้วย พระพุทธรัดนวมงคลมหามุณี หรือ หลวงพ่อใหญ่ พระพุทธรูปปางประทานพรที่สูงที่สุดในเมืองไทย บรรจุพระบรมสารีริกธาตุที่ฐานพิงหลังองค์พระ ซึ่งอัญเชิญมาจากประเทศอินเดีย ได้ฐานจัดเป็นพิพิธภัณฑ์ภายในบริเวณวัดยังมีอุทยานพุทธประวัติ ศูนย์งานพระธรรมทูต โรงเรียนปริยัติธรรม ศาลเจ้าพ่อมหศักดิ์ และพระพุทธรไสยาสน์ในอุโมงค์ใต้ถาวรของต้นไทรอีกด้วย

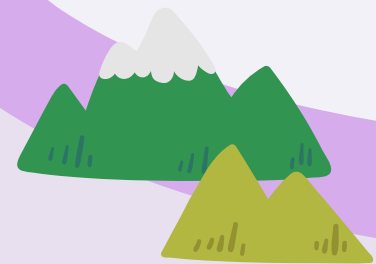

เจดีย์มหาเมฆ

ต.หนองแขวง อ.เมืองร้อยเอ็ด จ.ร้อยเอ็ด

องค์เจดีย์สีทองโดดเด่นกลางสวนและสระน้ำในบรรยากาศร่มรื่น สร้างเพื่อเป็นอนุสรณ์แด่ พระธรรมวิสุทธิมงคล หรือ หลวงตามหาบัว ญาณสัมปันโน เป็นที่เผยแพร่ธรรมะและปฏิบัติธรรมแก่พุทธศาสนิกชน ภายในบรรจุพระบรมสารีริกธาตุ มีทั้งหมด 4 ชั้น ประกอบด้วยห้องอนุรักษ์เพลงพื้นบ้านไทยอีสาน ห้องสมุดซึ่งรวบรวมหนังสือธรรมะที่แต่งโดยหลวงตามหาบัว และสามารถฟังเสียงเทศน์ของท่านผ่านคอมพิวเตอร์ได้ สถานที่นั่งปฏิบัติธรรมส่วนชั้นบนสุด ประดิษฐานพระประธานและรูปเหมือนพระเกจิอาจารย์ชื่อดังที่ชาวอีสานเคารพเลื่อมใส

4

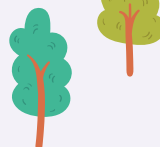

DAY 2

ร้อยเอ็ด



1

พามอกมึวยาย

ต.โคกสว่าง อ.หนองพอก จ.ร้อยเอ็ด

Unseen New Chapters บทใหม่ของนักส่องนก และช่างภาพสายล่าพระอาทิตย์ พามอกมึวยาย ตั้งอยู่ในเขตห้ามล่าสัตว์ป่า ถ้ำผาน้ำทิพย์ มีจุดชมวิวยามเช้าที่มองเห็นทะเลหมอกปกคลุมตลอดทั้งปี ส่วนยามพระอาทิตย์ตกก็โรแมนติกไม่น้อย ที่นี่เป็นเทือกเขาหินทรายสูงชัน ท่ามกลางป่าดิบแล้ง ป่าเบญจพรรณ และป่าเต็งรังที่อุดมสมบูรณ์ มีเส้นทางเดินศึกษาธรรมชาติ ที่พักและลานกางเต็นท์ ให้นอนดูดาว และทางช้างเผือกแบบชืด ๆ อีกด้วย



วัดผาน้ำทิพย์เทพประสิทธิ์วนาราม

ต.ผาน้ำน้อย อ.หนองพอก จ.ร้อยเอ็ด

วัดสวยที่สายบุญห้ามพลาด งดงามตระการตาด้วย พระมหาเจดีย์ชัยมงคล ศิลปกรรมร่วมสมัยระหว่างภาคกลาง และภาคอีสาน ขนาดกว้าง ยาว สูง 101 เมตร เก้าก้นทุกด้าน ภายใน พระเจดีย์มีทั้งหมด 6 ชั้น ประดิษฐานพระบรมสารีริกธาตุที่ชั้นบนสุด มีพิพิธภัณฑ์วิปัสสนากรรมฐานของหลวงปู่ศรี มหาวิโร และรูปเหมือน พระเกจิอาจารย์ของอีสานสายหลวงปู่มั่นรวม 101 รูป ที่ชั้นพระอุโบสถ พร้อมจุดชมวิวกุเจียวและวิวเมืองอีสาน 4 จังหวัด ในมุมกว้างจากองค์พระเจดีย์



2

3

วัดป่ากุง (วัดประชาคมวนาราม)

ต.ศรีสมเด็จ อ.ศรีสมเด็จ จ.ร้อยเอ็ด

ที่สุดแห่งความยิ่งใหญ่อลังการ กับพระเจดีย์หินทรายแห่งแรกของไทย มีต้นแบบมาจากมหาเจดีย์บุโรพุทโธ ประเทศอินโดนีเซีย พระเจดีย์ประดิษฐานบนฐานลดหลั่นลงมา 7 ชั้น แต่ละชั้นมีภาพแกะสลักหินทรายสวยงาม เป็นเรื่องราวทางพุทธศาสนา และชั้นสุดท้ายเป็นยอดเจดีย์ทองคำน้ำหนัก 101 บาท ภายในองค์พระเจดีย์ประดิษฐานพระบรมสารีริกธาตุ ที่ัญเชิญมาจากประเทศอินเดีย ไกลกันมีเจดีย์มหาวิโรจธยานุสรณ์ เจดีย์กลางน้ำอนุสรณ์สถานแด่พระเทพวิสุทธิมงคล (หลวงปู่ศรี มหาวิโร)



DAY 3

มหาสารคาม



1

สะพานไม้แกดำ

ต.แกดำ อ.แกดำ จ.มหาสารคาม

สะพานไม้เก่าแก่ ไฮโล่ของอ่างเก็บน้ำหนองแกดำ เป็นเส้นทางข้ามอ่างเก็บน้ำ ที่ปัจจุบันชาวบ้านยังใช้งานอยู่ สะพานทอดตัวยาวท่ามกลางบรรยากาศท้องน้ำและทุ่งบัว ชมความหลากหลายในระบบนิเวศที่มีทั้งพืชน้ำ สัตว์น้ำ ในฤดูหนาวยังมีนกเปิดน้ำบินหนีหนาวมาจากไซบีเรียให้เห็นอีกด้วย ก่อนกลับแวะกราบพระที่วัดดาวดึงษ์ศูนย์รวมใจของชุมชนทั้งสองฝั่ง



2

วัดพุทธนาราม

ต.แก้ง อ.เมืองมหาสารคาม จ.มหาสารคาม

หรือ วัดป่าวังน้ำเย็น โดดเด่นสูงตระหง่านด้วยพระเจดีย์ศรีมหาสารคาม สีทองอร่าม ภายในประดิษฐานพระบรมสารีริกธาตุ ศาลาการเปรียญไม้ใหญ่ที่สุดในเมืองไทย มีเสาไม้ 112 ต้น งดงามด้วยกุฏิ 3 กุฏิ หรือ ศาลาชัยรัชกาล มีไฮโล่ คือ พระอุโบสถไม้ตะเคียนใหญ่ที่สุดในโลก สร้างจากเสาไม้ตะเคียนทอง ขนาดใหญ่ 4 คนโอบ จำนวน 32 ต้น ภายในประดิษฐานพระพุทธรูปไม้สักทองแกะสลักปางนาคปรก องค์ท้าวเวสสุวรรณที่คนนิยมมาขอพรขอโชคลาภ



วัดหนองหูลิง (วัดเรือ)

ต.มิตรภาพ อ.แกดำ จ.มหาสารคาม

โดดเด่นด้วยพระอุโบสถรูปทรงเรือนันทนาคราช ที่สะท้อนถึงความเชื่อ และวัฒนธรรมของชุมชนที่ลึกซึ้ง โดยทุกส่วนของพระอุโบสถนั้น ล้วนแฝงไปด้วยคติธรรมและปริศนารธรรมต่างๆ ประตูทางเข้าพระอุโบสถ ถูกออกแบบให้ทุกคนต้องก้มต่ำ เพื่อเป็นการแสดงความนอบน้อมต่อพระประธาน เรียกว่าประตูความดี ภายในวัดนอกจากจะมีรูปปั้นพระยานาคราชแล้ว ยังมีราหูที่จะคอยกลืนกินกิเลสมนุษย์ และพระประธานที่ได้รับความเคารพนับถือจากผู้คนในชุมชน

3

พระบรมธาตุนาคนูน

ต.นาคนูน อ.นาคนูน จ.มหาสารคาม

ได้ชื่อว่าเป็นพุทธมณฑลแดนอีสาน เป็นเขตจุดพบหลักฐานทางประวัติศาสตร์ของนครจำปาศรี ที่มีความรุ่งเรืองในอดีต เนื่องจากมีการค้นพบสถูปบรรจุพระบรมสารีริกธาตุอายุเก่าแก่สมัยทวารวดี และพระพิมพ์ดินเผา รัฐบาลเห็นถึงความสำคัญ จึงได้สร้างพระธาตุนาคนูนขึ้นเพื่อบรรจุพระบรมสารีริกธาตุที่ขุดค้นพบ คนนิยมมากราบไหว้ขอพรเรื่องความสำเร็จ เสริมสิริมงคล นอกจากนี้บริเวณโดยรอบยังมีสถานที่ท่องเที่ยว อาทิ พิพิธภัณฑ์วัฒนธรรมจำปาศรี พิพิธภัณฑ์บ้านอีสาน วัดพระธาตุนาคนูน สวนรุกขชาติและสวนสมุนไพร และตลาดย้อนยุคพันปี

4

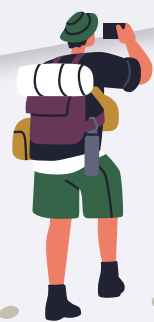

รู้ทำลอง! 12สโตร์

เลย

เที่ยวสูงใจ...เมื่อไป “เลย”

ดินแดนอีสานตอนเหนือที่อุดมสมบูรณ์ไปด้วยแหล่งท่องเที่ยวทางธรรมชาติ
ทั้งภูเขา น้ำตก ผืนป่าอุทยาน ฯ
และยังเป็นจุดหมายปลายทาง ที่มีเสน่ห์ของวิถีวัฒนธรรมท้องถิ่นอีสานอันเป็นเอกลักษณ์



MUST BUY

- มะพร้าวแก้วเชียงคาน
- แมคคาเดเมียนาแห้ว
- หน้ากากผ้าตาโบน เมืองด่านซ้าย
- ผลิตภัณฑ์เครื่องจักสานไม้ไผ่รมควัน
- สับปะรดโรม่วง



MUST TASTE

- สับตำคืองแฉิง
- ข้าวปุ้นน้ำแจ่ว เมืองเชียงคาน
- สับตำน้ำพริกสะกอน
- กุ้งเสียบไม้ ถนนคนเดินเชียงคาน
- ปาท่องโก๋ชนิดไส้ ถนนคนเดินเชียงคาน



MUST TRY

- ดอกฟ้าบานมาราธอน (DOK FAI BAN MARATHON)
- ภูกระิ่งทเรล
- วิ่ง “เลย” มีย CHIANG KHAN SUPER HALF MARATHON
- แข่งขันโมโตครอสชิงแชมป์ประเทศไทย FMSCT THAILAND MOTOCROSS 2024 สนามที่ 8 และ 9 ณ สนาม SILVER ROCK BIKE PARK



MUST SEE

- “ประเพณีบุญหลวงและการละเล่นผีตาโขน อ.ด่านซ้าย”
- ประเพณีแห่ต้นดอกไม้ใหญ่ แสงกา อ.นาแห้ว
- “ประเพณีบุญเดือนหกและการละเล่นผิงน้ำ บ้านนาซาว อ.เชียงคาน”
- ประเพณีออกพรรษา “ลอยผาสาด คาราคาขมิ้น” อ.เชียงคาน
- ประเพณีบุญบั้งไฟเอราวัณ อ.เอราวัณ



MUST SEEK

- ชุมชนบ้านไม้โบราณ 100 ปี และถนนคนเดินเชียงคาน
- อุทยานแห่งชาติภูกระดึง “ปฐมบทและตำนานของนักเดินป่ามือใหม่”
- ภูบ่อปิด “สกายวอล์กเชียงคาน จุดชมวิวแม่น้ำสองสี จ.เลย”
- ภูป่าเป้า



DAY 1



1

วัดนรมิตวิปัสสนา

ต.ด่านซ้าย อ.ด่านซ้าย จ.เลย

ศาสนสถานที่สวยงามด้วยพระมณฑปกับพระอุโบสถ ที่สร้างด้วยศิลาแลง ภายในพระอุโบสถมีความวิจิตรงดงาม ขององค์พระประธาน พระพุทธรูปปางมารวิชัยสีทองอร่าม ซึ่งมีพุทธลักษณะถอดแบบมาจากพระพุทธรชินราช จังหวัดพิษณุโลก



2

วัดพระธาตุศรีสองรัก

ต.ด่านซ้าย อ.ด่านซ้าย จ.เลย

พระธาตุเก่าแก่ สัญลักษณ์แห่งสัมพันธไมตรีระหว่างอยุธยา กับกรุงศรีสัตนาคนหุต หรือล้านช้าง (เวียงจันทน์) องค์พระธาตุสีงาวบริสุทธิ์สร้างถวายแด่พุทธศาสนา ผู้ที่มาสักการะห้ามสวมเสื้อผ้า หรือเครื่องประดับ “สีแดง” เนื่องจากเชื่อว่าหมายถึงเลือดที่มาจากสงคราม

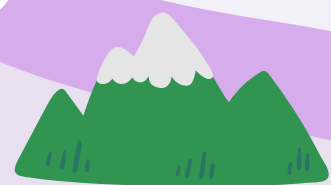

3

วัดโพนชัย (พิพิธภัณฑ์ผีตาโขน)

ต.ด่านซ้าย อ.ด่านซ้าย จ.เลย

ศูนย์กลางของความรู้และภูมิปัญญาว่าด้วย “ประเพณีผีตาโขน” สามารถแวะไปศึกษาได้ที่พิพิธภัณฑ์ผีตาโขน ที่ตั้งอยู่ในวัดโพนชัย นอกจากนี้อย่าลืมสักการะ “หลวงพ่อใหญ่” พระประธานแบบล้านช้าง ที่ด้านหลังมี “รูปญานาค” เป็นอีกหนึ่งอันซีนตามความเชื่อของคนท้องถิ่น

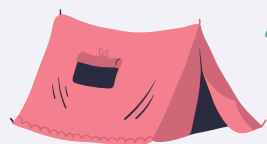

ไฮตาก

ต.ลาดค่าง อ.ภูเรือ จ.เลย

โอบกอดความสดชื่น สูดอากาศบริสุทธิ์ให้ชุ่มปอดที่บ้านไฮตาก หมู่บ้านน่ารักของอำเภอภูเรือ ที่รายล้อมด้วยขุนเขา กับทะเลหมอกในยามเช้า รวมทั้งกิจกรรมท่องเที่ยว เรียนรู้วิถีชุมชน ที่นี่ยังมีที่พักให้เลือกมากมาย เหมาะสำหรับเป็นแหล่งพักผ่อนชาร์จพลังให้ร่างกาย

4



DAY 2

1

อุทยานแห่งชาติภูเรือ

ต.หนองบัว อ.ภูเรือ จ.เลย

ภูเรือ นับเป็นจุดหมายปลายทางยอดนิยม เพราะมีอากาศเย็นสบายตลอดทั้งปี อุทยานแห่งชาติภูเรือ เป็นภูเขาลักษณะเหมือนเรือใหญ่ บนยอดดอยสูง ยอดภูสูงกว่า 1,300 เมตร และเป็นแหล่งท่องเที่ยวธรรมชาติที่เต็มไปด้วยความหลากหลายของระบบนิเวศ ในพื้นที่ภูเรือยังเป็นแหล่งทำไวน์ที่มีชื่อเสียงอีกด้วย

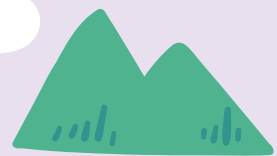
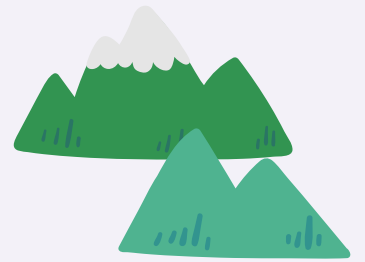

2

วัดสมเด็จพระเจ้าอยู่หัวมิ่งเมือง

ต.หนองบัว อ.ภูเรือ จ.เลย

พระอารามสุดวิจิตรกลางขุนเขา ซึ่งสมเด็จพระศรีนครินทราบรมราชชนนี ทรงพระราชทานเงินซื้อที่ดินสำหรับสร้างวัด โบสถ์วิหารแบบสถาปัตยกรรมล้านช้างแกะสลักไม้สักงดงามมาก ประดิษฐาน “พระกริ่งปวเรศ” ซึ่งเป็นที่บรรจุพระบรมสารีริกธาตุไว้ด้านใน รวมทั้งมีพระนอนแกะสลักหินหยกจากเมียนมา



3

วัดป่าห้วยลาด

ต.सानตม อ.ภูเรือ จ.เลย

วัดสร้างโดยหลวงปู่ชอบ จ्ञานสโม ศิษย์เอกหลวงปู่มั่น ภูริทตฺโต เกจิองค์ความโดดเด่นของวัดแห่งนี้ คือ งานพุทธศิลป์ร่วมสมัยที่น่าตื่นตาตื่นใจ นอกจากอิงตามพุทธศาสนาแล้ว ยังผสมผสานความเชื่อหลากหลาย เช่น พระพิฆเนศ เจ้าแม่กวนอิม พญานาค รวมทั้งรูปปั้นสัตว์อย่างจระเข้ที่แฝงปริศนาธรรมให้ขบคิด



น้ำตกปลาบ่า (น้ำตกตาดसान)

ต.ปลาบ่า อ.ภูเรือ จ.เลย

น้ำตกชุ่มฉ่ำมีน้ำตลอดทั้งปี ไหลมาตามชั้นหินในลำน้ำसानที่มีความสูงประมาณ 10 เมตร ไหลมาตามลำห้วยเล็ก ๆ แล่ออกบนลานหินกว้างลัดหล่นต่อไปตามลำห้วย บริเวณแอ่งน้ำด้านล่างของน้ำตกสามารถเล่นน้ำได้

4



© วาเชิณ น. ใจกนิมัน

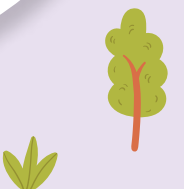

DAY 3



ตักบาตรยามเช้าเชียงคาน

ต.เชียงคาน อ.เชียงคาน จ.เลย

สัมผัสยามเช้าอันเงียบสงบบริเวณถนนริมแม่น้ำโขง ผ่านวิถีแห่งวัฒนธรรม “การตักบาตรข้าวเหนียว” ซึ่งเป็นเอกลักษณ์ดั้งเดิมของเชียงคาน ที่ชาวบ้านในท้องถิ่นและนักท่องเที่ยวจะมารอใส่บาตรกันตั้งแต่เช้า โดยโรงแรมที่พักส่วนมากจะจัดชุดใส่บาตรไว้ให้เสร็จสรรพ

ถนนคนเดินเชียงคาน

ต.เชียงคาน อ.เชียงคาน จ.เลย

ไม่ใช่คำกล่าวที่เกินจริงนัก หากบอกว่าที่นี่เป็นถนนคนเดินริมแม่น้ำโขง ที่มีชื่อเสียงที่สุด นอกจากอาหารการกิน สินค้าท้องถิ่น และเวทีการแสดงวัฒนธรรมแล้ว ทิวทัศน์ริมแม่น้ำโขงที่ขนานไปด้วย เรือนไม้เก่าทึบแบบดั้งเดิม หรือหลังใหม่ที่รีโนเวทเพื่อความร่วมสมัย ล้วนกลมกลืนกันเป็นเอกลักษณ์ของเชียงคาน

**ถนนคนเดินมีทุกวัน เวลา : 17.00-22.00 น.
(วันศุกร์-อาทิตย์ จะคึกคัก เป็นพิเศษ)



ภูทอก

ต.เชียงคาน อ.เชียงคาน จ.เลย

ออกจากตัวเมืองเชียงคานไปราว 3 กิโลเมตร สู่จุดชมวิว “ภูทอก” ที่มีโอกาสเห็นทะเลหมอกได้เกือบตลอดทั้งปี บนยอดภูมีพื้นที่ให้ชมวิวกว้างหลายจุด มองเห็นทั้งตัวเมืองเชียงคาน แม่น้ำโขง ไปจนถึงขุนเขาของประเทศเพื่อนบ้าน

**การขึ้นภูทอก ต้องนั่งรถสองแถวของชาวบ้านขึ้นไปเท่านั้น ราคา 25 บาท/คน



สกายวอล์ค เชียงคาน

ต.ปากชม อ.เชียงคาน จ.เลย

“สกายวอล์คเชียงคาน” หรือ “สกายวอล์คภูคกจ้าว” เป็นหนึ่งในแลนด์มาร์กชมทิวทัศน์ริมฝั่งโขง ทางเดินยกระดับสูง 80 เมตร ชวนหวาดเสียวเล็กๆ คู่มาพร้อมกับทิวทัศน์ที่สามารถเห็นจุดบรรจบของแม่น้ำสองสี (แม่น้ำเหือง-แม่น้ำโขง) และยังเป็นทีประดิษฐานองค์พระใหญ่ภูคกจ้าว พระพุทธรูปปางลีลาประทานพร



วนอุทยานภูบ่อปิด

ต.กุดป่อง อ.เมืองเลย จ.เลย

ด้วยระยะทางที่ไม่ไกลจากตัวเมืองของภูบ่อปิด นอกจากจะกลายเป็นจุดชมทะเลหมอกยอดนิยมที่ได้ชื่อว่า “เป็นหอชมทะเลหมอกกลางเมือง” ของจังหวัดเลยแล้ว และยังเป็นแหล่งฝึกความพิถีพิถันใจนักวิ่ง เพราะระยะทางวิ่งขึ้นเขาที่เหนื่อยกำลังดี และยังมีทิวทัศน์ความสวยงามของพระอาทิตย์ และทะเลหมอกยามเช้า ที่ช่วยเติมพลังให้สดชื่นได้เป็นอย่างดี



รู้ทำลอง!
12สัปดาห์

ศรีสะเกษ

เส้นทางสักการะพระธาตุ ชมปราสาทหินงาม อาบทะเลหมอกสุดแผ่นดินสยาม

ท่องเที่ยวดินแดนอีสานใต้ สักการะพระธาตุ และวัดวาอารามที่วิจิตรไปด้วยสถาปัตยกรรมผสมผสาน
ชมทะเลหมอกสุดแผ่นดินสยามที่เป็นพาสสูง ชมวิวยังจุดที่เป็นอันซีนแห่งศรีสะเกษ



MUST TASTE

- ใต๋ย่างไม้มะดัน
- กุเรียนภูเขาไฟ (GI)
- เป้าะคาด (ส้มตำกระดาด)
- ละแวกะดาม (อ่อมปู)



MUST BUY

- หอมและกระเทียม (GI)
- กุเรียนภูเขาไฟ (GI)
- ผ้ากอเบญจศรี
- ขนมหลิบลำดวน
- ใต๋ย่างไม้มะดัน



MUST SEEK

- ฝาพญาภูปรี
- ฝาหมอฮี้แดง
- วัดโพธิ์พัฒนา (หลวงปู่สรอง)
- หอศรีลำดวน
- วัดป่าศรีมงคลรัตนาราม (ถ้ำพญานาค)



MUST TRY

- ึ่งทุ่งกบาล กะโ
- ึ่งคว้าหมอกหยอกตะวัน
- ึ่งชมทะเลหมอกสู่อ้อมกอดฝาหมอฮี้แดง



MUST SEE

- เทศกาลดอกลำดวนบาน สืบสานประเพณีสี่เฝ้าโทศรีสะเกษ
- งานรำลึกพระยาไกรภักดีศรีนครลำดวน (ตากะจะ)
- งานเฉลิมฉลอง 242 ปี จังหวัดศรีสะเกษ
- งานชาวสี่น SISAKET COFFEE & MUSIC FEST
- งานชาวสี่เทด (SOUND OF SISAKET)



3 วัดศรีบึงบูรพ์

4

วัดบ้านดำน

2

วัดพระธาตุสุพรรณหงส์

1

พระธาตุเรืองรอง

1

สวนสมเด็จพระศรีนครินทร์

3

วัดป่าพิมลมังคลาราม

2

วัดป่าศรีมงคลรัตนาราม

น้ำตกสำโรงเกียรติ 2

4

จุดชมวิว ฝาพญาภูปรี

น้ำตกห้วยวังใหญ่ 3

1

ฝาหมอฮี้แดง

DAY 1



1

พระธาตุเรืองรอง

ต.น้ำคำ อ.เมืองศรีสะเกษ จ.ศรีสะเกษ

พระธาตุซึ่งอยู่ภายในวัดบ้านสร้างเรือง มีความวิจิตรแปลกตาของสถาปัตยกรรมอันเป็นเอกลักษณ์ เพราะผสมผสานระหว่างศิลปะอีสานใต้ 4 เผ่า ได้แก่ ลาว ส่วย เขมร และเยอ ลักษณะเป็นอาคาร 6 ชั้น ภายในประดิษฐาน “หลวงพ่อร่มเย็น” ให้กราบสักการะ แต่ละชั้นมีส่วนจัดแสดงเสมือนพิพิธภัณฑ์ท้องถิ่น



2

วัดพระธาตุสุพรรณหงส์

ต.น้ำคำ อ.เมืองศรีสะเกษ จ.ศรีสะเกษ

แต่เดิมชื่อ “วัดบ้านห้วย” แต่ชื่อในปัจจุบันนั้นมาจากความสวยสะอาดตาของพระอุโบสถกลางน้ำ ที่ก่อสร้างบน “เรือสุพรรณหงส์จำลอง” สุดวิจิตร มองด้านข้างจึงคล้ายเรือสุพรรณหงส์ขนาดใหญ่ลอยอยู่บนน้ำ โดยมีทางเดินบันไดพญานาคทอดยาวไปสู่พระอุโบสถ ที่ภายในบรรจุพระบรมสารีริกธาตุให้ผู้คนได้สักการะบูชา



3

วัดศรีบึงบูรพ์

ต.บึงบูรพ์ อ.บึงบูรพ์ จ.ศรีสะเกษ

วัดงามริมลำน้ำห้วยทับทันที่เจียงวจี สร้างขึ้นจากความประสงค์ของ “พระอาจารย์ศรี จันทสาโร” จุดเด่น คือ ชุมประติมากรรมรูปพระศิวะรูปปั้นพญานาคทั้ง 2 ฝั่ง บริเวณหน้าพระอุโบสถสีทองอร่าม ซึ่งเป็นสถาปัตยกรรมอยุธยาผสมรัตนโกสินทร์ ภายในประดิษฐานพระพุทธรชินราชจำลอง

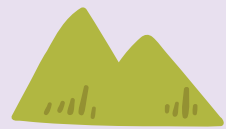
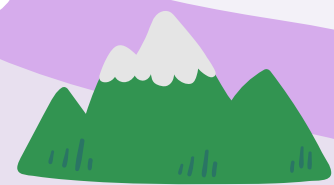
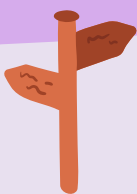

วัดบ้านด่าน

ต.สร้างปี อ.ราษีไศล จ.ศรีสะเกษ

ความศรัทธาของชาวบ้านที่เดินทางมายังวัดแห่งนี้ เพื่อสักการะพระพุทธรูปศักดิ์สิทธิ์ “หลวงพ่อกอง” พระปางห้ามสมุทรอายุกว่า 700 ปี ซึ่งทางกรมศิลปากรระบุว่า เป็นพระพุทธรูปศิลปะสมัยสุโขทัยตอนปลาย รวมทั้งไอโล่อย่างพระวิหารที่สลักลอยลายงานปั้นองค์พญานาคอ่อนช้อยมีสีงาชคล้ายกับวัดร่องฆุ่นที่เชียงราย

4

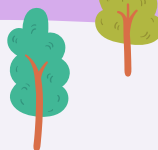

DAY 2

1

สวนสมเด็จพระศรีนครินทร์

ต.หนองครก อ.เมืองศรีสะเกษ จ.ศรีสะเกษ

สวนสาธารณะเฉลิมพระเกียรติสมเด็จพระศรีนครินทราบรมราชชนนี ที่นับเป็นแห่งแรกของประเทศไทย สร้างขึ้นเพื่อเฉลิมฉลองในวโรกาสที่ ทรงมีพระชนมายุ 80 พรรษา เปิดให้บริการตั้งแต่ปี พ.ศ. 2524 ตั้งอยู่ในวิทยาลัยเกษตรและเทคโนโลยีศรีสะเกษ พื้นที่กว้างใหญ่ มีลำห้วย 2 สาย คือ ห้วยปูนใหญ่และห้วยปูนน้อยไหลมาบรรจบกัน ภายในสวนมีพันธุ์ไม้ท้องถิ่นจำนวนมาก โดยเฉพาะ “ต้นลำดวน” ที่เป็นสัญลักษณ์ของจังหวัด มีมากกว่า 40,000 ต้น ภายในยังมีสวนสัตว์ ให้เที่ยวชม และกิจกรรมกับเรือเล่นในบึงน้ำ

**เปิดทุกวัน เวลา 06.00-18.00 น

**อัตราค่าเข้าชมสวนสัตว์ ผู้ใหญ่ 20 บาท เด็ก 10 บาท



2

วัดป่าศรีมงคลรัตนาราม

ต.โคกจาน อ.อุทุมพรพิสัย จ.ศรีสะเกษ

วัดสร้างใหม่ในปี พ.ศ.2536 สำหรับเป็นสถานที่ปฏิบัติธรรม โดยสร้าง “ถ้ำพญานาคจำลอง” ที่ตกแต่งด้วยงานปูนปั้น สร้างเป็นหินงอกหินย้อยประดับตกแต่งด้วยไฟหลากสีสันดูเข้มลงอสังการ และเป็นທີ່ประดิษฐานพระประธานองค์หยกขาว และมีรูปปั้นนาคาธิบดีกับพญานาคขนาดใหญ่เลื้อยพันอยู่ตามผนังถ้ำ



วัดป่าพิมลมังคลาราม

ต.ทุ่งไชย อ.อุทุมพรพิสัย จ.ศรีสะเกษ

วัดของพระสายนักพัฒนา ที่เปิดเป็นแหล่งท่องเที่ยวเรียนรู้พุทธศาสนา และธรรมชาติที่มีความอุดมสมบูรณ์ด้วยป่า มีจุดชมวิวดงสะพานแขวน ทุ่งดอกไม้ และแหล่งน้ำห้วยสำราญ โดยเมื่อต้นปี พ.ศ.2567 ที่ผ่านมากทางวัดได้สร้างพระอุโบสถเรืองแสง AI แห่งแรกของโลก เพื่อให้เป็นที่จัดแสดงเป็นห้องเรียนรู้เทคโนโลยี AI เชื่อมโยงกับพุทธศาสนา

3

จุดชมวิวดงพญากูปรี

ต.ไพรพัฒนา อ.ภูสิงห์ จ.ศรีสะเกษ

“กูปรี” เป็นสัตว์ที่สูญพันธุ์ไปแล้วจากประเทศไทย แต่“พญากูปรี” นับเป็นแหล่งเรียนรู้เกี่ยวกับสัตว์ชนิดนี้ เพราะนอกจากจุดชมทิวทัศน์แนวเทือกเขาพนมดงรัก ที่เคยพบกับกูปรี ที่นี่ยังเป็นจุดชมธรรมชาติของลำห้วยสำราญ แหล่งต้นน้ำสำคัญที่หล่อเลี้ยงชาวศรีสะเกษ นอกจากนั้นยังมีเส้นทางเดินชมภาพวาดพญากูปรี และน้ำตกพญากูปรี ผาแห่งนี้จึงสมกับเป็น **Unseen New Chapters** ของชาวศรีสะเกษ

4



DAY 3

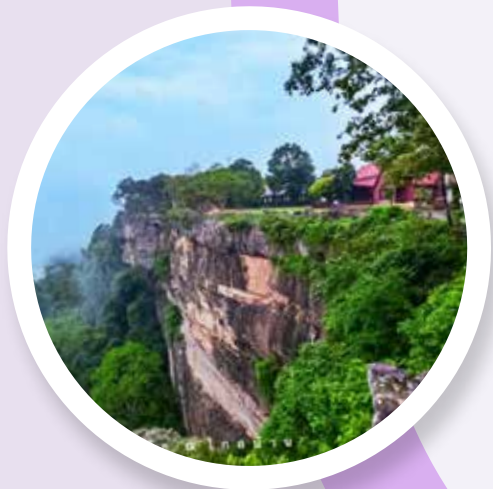

1

ผามออีแดง

ต.เสารงชัย อ.กันทรลักษ์ จ.ศรีสะเกษ

ตั้งอยู่ในพื้นที่อุทยานแห่งชาติเขาพระวิหาร เป็นแหล่งท่องเที่ยวธรรมชาติอันงดงาม มีจุดชมทะเลหมอก จุดชมพระอาทิตย์ และความสมบูรณ์ของผืนป่ารอยต่อ พรมแดนไทย-กัมพูชา ขณะเดียวกันก็เป็นแหล่งท่องเที่ยวเชิงวัฒนธรรมซึ่งพบภาพแกะสลักปูนดำโบราณบริเวณหน้าผา รวมทั้งมองเห็นปราสาทเขาพระวิหารได้อยู่ใกล้ๆ



น้ำตกสำโรงเกียรติ

ต.บักดอง อ.ขุนหาญ จ.ศรีสะเกษ

ตั้งอยู่ในเขตรักษาพันธุ์สัตว์ป่าพนมดงรักที่เป็นป่าต้นน้ำ เดิมเคยชื่อว่า “น้ำตกปีศาจ” เพราะเป็นพื้นที่ตั้งหน่วยทหารพราน ที่มีสมญานามว่า “หน่วยปีศาจ” ก่อนเปลี่ยนชื่อและกลายเป็น “สวนรุกขชาติน้ำตกสำโรงเกียรติ” แหล่งท่องเที่ยวธรรมชาติที่มีชื่อเสียง เพราะความงดงามของน้ำตกสูง ท่ามกลางความร่มรื่นของแมกไม้



2



3

น้ำตกห้วยวังใหญ่

ต.ละสาย อ.กันทรลักษ์ จ.ศรีสะเกษ

น้ำตกขนาดใหญ่เกิดจากห้วยขยุงที่มีต้นน้ำจากเทือกเขาพนมดงรัก สายน้ำไหลจากเนินผาสูงลงสู่ด้านล่างเป็นแอ่งกว้าง มีต้นไทรใหญ่แผ่ความร่มรื่นปกคลุมน้ำตก มีความเป็นธรรมชาติมาก ร่มรื่นไปด้วยพันธุ์ไม้นานาชนิด และสามารถลงเล่นน้ำได้ตลอดแนวน้ำตกในช่วงที่ไม่ใช่ฤดูน้ำหลาก

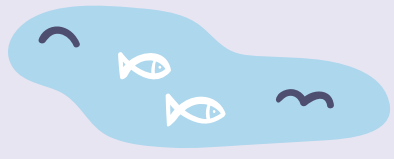
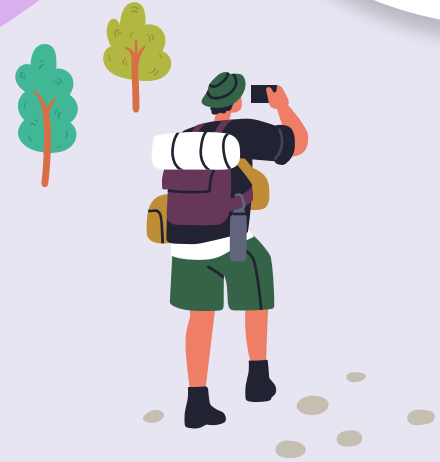

รู้ทำลอง
12สโตร์

สกลนคร

เที่ยวเมืองแห่งความสูง ที่มากด้วยศรัทธาและวัฒนธรรม

สกลนครเป็นเมืองที่มีวิวทิวทัศน์สวยงาม และเป็นดินแดนธรรมะที่มีพระเกจิอาจารย์ชื่อดังหลายองค์ การได้มาเยือนนครที่มากด้วยความศรัทธา จะนำพาความอึดอเมใจมาให้ไม่รู้ลืม



MUST BUY

- ผ้าข้อมคราม
- เนื้อโคขุนโพนยางคำ
- หมากเฒ่าและผลิตภัณฑ์จากหมากเฒ่า เช่น น้ำหมากเฒ่า ไวน์หมากเฒ่า
- ข้าวฮางหอมสกลทวาปี
- ผ้าข้อมมูลควายบ้านนาเชือก



MUST TRY

- ส่องแก่งน้ำพุขุมชนท่องเที่ยวกปลาฮิว



MUST TASTE

- เนื้อโคขุนโพนยางคำ
- หมากเฒ่าและผลิตภัณฑ์จากหมากเฒ่า เช่น น้ำหมากเฒ่า ไวน์หมากเฒ่า
- ข้าวฮางหอมสกลทวาปี
- ข้าวเกรียบปากหม้อ
- แกงหวาย



MUST SEE

- งานนมัสการพระธาตุเชิงชุม (จัดทุกวันขึ้น 9 ค่ำ เดือนยี่ ถึงขึ้นขึ้น 15 ค่ำ เดือนยี่ ของทุกปี)
- งานประเพณีแห่ปราสาทผึ้ง (จัดขึ้นในวันก่อนวันออกพรรษา 1 วัน ของทุกปี)
- เทศกาลลอยพระประทีปพระราชทาน "สิบสองเพ็งโกลสกล" (จัดขึ้นในช่วงเทศกาลวันลอยกระทงของทุกปี)
- ประเพณีแห่ดาวคริสต์มาส
- เทศกาลตรุษโกลสกล (จัดขึ้นในช่วงเทศกาลวันตรุษจีนของทุกปี)



MUST SEEK

- วัดถ้ำผาแต่น
- ชุมชนท่องเที่ยวเชิงสร้างสรรค์ผ้าข้อมมูลควายบ้านนาเชือก
- วัดพระธาตุเชิงชุมวรวิหาร
- อุทยานแห่งชาติภูพาน-โค้งปิ้งงู
- ดอนกอยโมเดล-กลุ่มทอผ้าข้อมครามบ้านดอนกอย



4 ชุมชนทอผ้าข้อมครามบ้านกุดจิก

1 พิพิธภัณฑ์อาจารย์ผืน
อาจาโร วัดป่าอุดมพร

2 วัดป่าภูริทัตตถิราวาส

3 สามอัครวิหาร

วัดพระธาตุเชิงชุมวรวิหาร

4 อุทยานบัวเฉลิมพระเกียรติ

3 ชุมชนโบราณท่าแร่

1 วัดป่าสุทธาวาส

2 ถนนผ้าคราม

5 เกาะดอนสวรรค์

3 พระตำหนักภูพานราชนิเวศน์

1 วัดถ้ำผาแต่น

5 ฟาร์มอีก

DAY 1

วัดป่าสุทธาวาส

ต.ธาตุเชิงชุม อ.เมืองสกลนคร จ.สกลนคร

วัดนี้คือจุดหมายของพุทธศาสนิกชนและสายปฏิบัติธรรมทั่วประเทศ ควรมาเยือนสักครั้งในชีวิต เพราะเป็นศาสนสถานที่ “หลวงปู่มั่น ภูริทัตโตเถระ” พระเกจิดัง ได้ย้ายจากการรุดงค์กรรมฐานเข้ามาจำพรรษา และมรณภาพ ณ วัดแห่งนี้ ภายในวัดมีพิพิธภัณฑ์ที่มีอัฐิธาตุของพระอาจารย์มั่น และหุ่นขี้ผึ้งในท่าจิตสมาธิ มีการจัดแสดงเครื่องอัฐบริวารที่หลวงปู่มั่นเคยใช้ ครั้งยังมีชีวิตอยู่ จิวรทุกผืนที่ท่านใช้และเย็บเองด้วยมือ แสดงให้เห็นถึงความเรียบง่ายและความสมถะในการใช้ชีวิตของท่าน



1



วัดพระธาตุเชิงชุมวรวิหาร

ต.ธาตุเชิงชุม อ.เมืองสกลนคร จ.สกลนคร

วัดคู่บ้านคู่เมืองสกลนคร มีองค์พระธาตุวิจิตร ยอดฉัตรทองคำบริสุทธิ์ สร้างครอบรอยพระพุทธรูปของพระพุทธเจ้า 4 พระองค์ หรือพระศรีอริยเมตไตรย สันนิษฐานว่า เดิมพระธาตุอาจเป็นปราสาทหินทรายศิลปะสมัยขอม ภายในวิหารใกล้พระธาตุ ประดิษฐาน “หลวงพ่อบุญรอด” ศิลปะแบบเชียงแสนงดงาม เชื่อกันว่าการได้มานับสการพระธาตุเชิงชุม จะทำให้ชีวิตเจริญรุ่งเรือง แคล้วคลาดจากอันตราย ทุกปีช่วงออกพรรษา จะมีงานประเพณีแห่ปราสาทผึ้ง เพื่อถวายแด่องค์พระธาตุเชิงชุม



2

ชุมชนโบราณท่าแร่

ต.ท่าแร่ อ.เมืองสกลนคร จ.สกลนคร

ชุมชนโบราณท่าแร่ เป็นชุมชนคาทอลิกเก่าแก่กว่าร้อยปี ที่มีชาวโรมันคาทอลิกมากที่สุดในประเทศไทย ภายในชุมชน มีอาสนวิหารอัครเทวดามีคาแอลที่สวยงามตระการตา มีอาคารเก่า สไตล์โคโลเนียลที่ได้รับการอนุรักษ์เป็นอย่างดี บ้านโบราณที่ห้ามพลาด คือ บ้านอึ่งเลียง ไสรินทร์ คฤหาสน์อุดมเดชะวิวัฒน์ และบ้านโบราณ 100 ปี ของนายหนู ศรีวรกุล ในช่วงเทศกาลคริสต์มาส ชุมชนจะเต็มไปด้วย สีสนพรางพราวและความสูงในเทศกาลแห่ดาวของชาวคริสต์



3

อุทยานบัวเฉลิมพระเกียรติ

ต.เซียงเครือ อ.เมืองสกลนคร จ.สกลนคร

อุทยานบัวที่ใหญ่ที่สุดในประเทศไทย เป็นทั้งสถานที่ศึกษาหาความรู้เกี่ยวกับพันธุ์บัวของประชาชนทั่วไป โดยแบ่งพื้นที่ออกเป็น 3 โซน คือ โซนรวบรวมพันธุ์บัวจากในประเทศ และต่างประเทศ โซนแสดงพันธุ์บัวหลากสายพันธุ์ และโซนนิทรรศการ ให้ความรู้เกี่ยวกับบัวพันธุ์ต่าง ๆ อุทยานบัวเฉลิมพระเกียรติ ยังเป็นสถานที่ท่องเที่ยวให้มาเดินเล่นชมความงามของดอกบัวหลากสีสัน ในบึงบัวขนาดใหญ่ ที่มีสะพานไม้สีแดงทอดยาวเชื่อมต่อกัน และมีศาลาชมวิวกว้างบึงบัวสำหรับนั่งพักผ่อน รวมทั้ง รูปปั้นพญานาคเผือกขนาดใหญ่ ให้ประชาชนมาราบไหว้ขอพร



4

เกาะดอนสวรรค์ (บึงหนองหาร)

ต.จัวด่อน อ.เมืองสกลนคร จ.สกลนคร

ล่องเรือในบึงหนองหาร ทะเลสาบน้ำจืดใหญ่ที่สุดในภาคอีสาน มุ่งสู่ Unseen New Chapters ของสกลนครที่ “เกาะดอนสวรรค์” ซึ่งเปรียบเสมือนดินแดนอันซีน มีวัดร้างที่ยังได้รับการดูแลอย่างดี ประดิษฐานพระพุทธรูปที่ชาวบ้านศรัทธาแวะเวียนมา กราบไหว้ไม่ขาด ท่ามกลางความร่มรื่นของผืนป่ากลางน้ำ รวมทั้งมี “เจ้าแม่ตะเคียนคู่” อีกด้วย



5

DAY 2



1



ถนนผ้าคราม

ถ.หน้าวัดพระธาตุเชิงชุม ต.ธาตุเชิงชุม อ.เมืองสกลนคร จ.สกลนคร

ผ้าย้อมคราม ภูมิปัญญาท้องถิ่นของดีแห่งเมืองสกลนคร จัดเป็นของขึ้นชื่อของฝากมากคุณค่า และมีเอกลักษณ์เฉพาะถิ่นที่ไม่เหมือนใครใคร่ที่หลงใหลในความงามของผ้าย้อมคราม มาเที่ยวสกลนครทั้งที ต้องไม่พลาด “ถนนผ้าคราม ย่านเมืองเก่าสกลนคร” หรือหน้าวัดพระธาตุเชิงชุม ที่จะจัดขึ้นทุกวันเสาร์และอาทิตย์ เพื่อขายสินค้าที่ผลิตจากผ้าย้อมครามหลากหลายรูปแบบ ทั้ง เสื้อผ้า หมวก กระเป๋า เครื่องประดับ ฯลฯ มีดนตรีพื้นบ้านมาแสดงสร้างสีสันและบรรยากาศให้เพลิดเพลิน
**เปิดทุกวันเสาร์-อาทิตย์ เวลา 15.00-20.00 น.

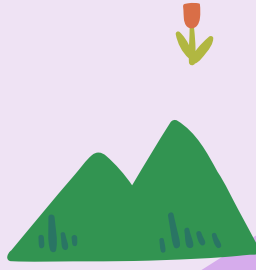

2



พระตำหนักภูพานราชนิเวศน์

ริมทางแสวงสกลนคร-กาฬสินธุ์ หมายเลข 213 อ.เมืองสกลนคร จ.สกลนคร

เป็นพระตำหนักที่สร้างขึ้นในบริเวณเทือกเขาภูพาน ใช้สำหรับการเสด็จแปรพระราชฐานของพระบาทสมเด็จพระบรมชนกาธิเบศร มหาภูมิพลอดุลยเดชมหาราช บรมนาถบพิตร และสมเด็จพระนางเจ้าสิริกิติ์ พระบรมราชินีนาถ พระบรมราชชนนีพันปีหลวง ตลอดจนพระบรมวงศานุวงศ์ เพื่อเยี่ยมเยียนประชาชนในเขตภาคอีสาน แต่ในระหว่างที่ไม่มีพระองค์ใดประทับอยู่ ก็จะอนุญาตให้ประชาชนทั่วไปได้เข้าชม ภายในพื้นที่มีพระตำหนักปีกไม้ ที่ใช้เป็นเรือนรับรอง เป็นพระตำหนักหลังแรกที่สร้างในปี พ.ศ. 2518 ส่วนหมู่พระตำหนักภายในเขตพระราชฐาน มีรูปแบบสถาปัตยกรรมสมัยใหม่ ที่ตกแต่งแบบเรียบหรู รอบๆ พระตำหนักเต็มไปด้วยพันธุ์ไม้ดอกจากป่าภูพานทั้ง ดุสิตา มณีเทวา และทิพย์เกสร เป็นที่ชื่นชอบของนักท่องเที่ยวเป็นอย่างมาก แต่จะมีให้ชมเฉพาะช่วงฤดูหนาวเท่านั้น

3



ชุมชนทอผ้าย้อมครามบ้านกุดจิก

ต.นาคำ อ.วานรนิวาส จ. สกลนคร

ผ้าทอคราม (Blue Homeland) เป็นภูมิปัญญาท้องถิ่นที่สะท้อนอัตลักษณ์ของเมืองสกลนคร จนได้รับรองจากสภาหัตถศิลป์โลกให้เป็น “นครหัตถศิลป์โลกเจ้าแห่งครามธรรมชาติ” (World Craft City for Natural Indigo) จังหวัดแรกของประเทศไทย และมีด้วยกันหลายชุมชน ชุมชนบ้านกุดจิก คือหนึ่งในนั้น ที่จัดทำเส้นทางท่องเที่ยวภายในชุมชน โดยมีกิจกรรมต่าง ๆ ที่น่าสนใจ เช่น การทอผ้าย้อมครามปลอดสารเคมี กิจกรรมหุงข้าวฮางทิพย์ ซึ่งเป็นสินค้าขึ้นชื่อของบ้านกุดจิก และเยี่ยมชมของใช้เก่าแก่ที่บ้านภูไทโบราณ ชมวัดโพธิ์ศรี วัดประจำชุมชน ศึกษาตัวอย่างเกษตรทฤษฎีใหม่โคกหนองนา และลิ้มรสเมนูอาหารพื้นถิ่นของชาวภูไท สกลนคร ที่หากินได้ที่นี้เพียงแห่งเดียวเท่านั้น

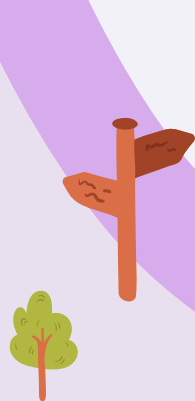

4

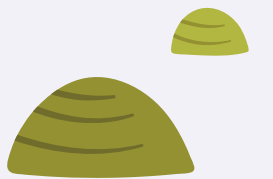

ฟาร์มอีก

บ้านโพนยางคำ ต.โนนหอม อ.เมืองสกลนคร จ.สกลนคร

ชื่อเก๋ไก๋ชวนให้อยากไปเยือน “ฟาร์มอีก” เป็นทั้งสถานที่ท่องเที่ยว ร้านอาหารสไตล์คันทรีและฟาร์มแกะ สายเนื้อห้ามพลาดเนื้อโคขุนชั้นดี มีคุณภาพกับเมนู อย่างจิ้มแจ่ว แซ่บถูกปาก แต่หากไม่กินเนื้อก็ยังมีเมนูอื่นอีกมากมายให้ลิ้มลอง ส่วนฟาร์มแกะจะตั้งอยู่ด้านใน มีการจัดแต่งพื้นที่สไตล์คาวบอย มีรั้วขาวล้อมรอบ ให้นักท่องเที่ยวได้ถ่ายภาพกันรัวๆ

5

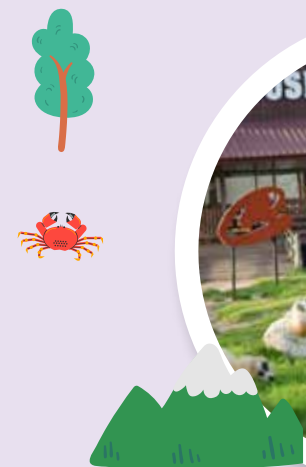

DAY 3



1

พิพิธภัณฑอาจารย์ฝัน อาจารย์ วัดป่าอุดมพร

วัดป่าอุดมสมพร ต.พรรณานิคม อ.พรรณานิคม จ.สกลนคร

วัดป่าอุดมพร เป็นวัดที่พระอาจารย์ฝัน อาจารย์พระเถระในสายพระป่าเคยจำพรรษา และมรณภาพอยู่ที่นี่ หลังจากพระราชทานเพลิงศพ คณะลูกศิษย์ที่เลื่อมใสศรัทธาในตัวท่าน ได้ร่วมกันสร้างพิพิธภัณฑตรงบริเวณที่พระราชทานเพลิงศพของท่าน เพื่อเป็นที่ระลึกถึงท่านผู้เป็นพระปฏิบัติดีปฏิบัติชอบ ตัวพิพิธภัณฑสร้างเป็นรูปเจดีย์ฐานกลมกลีบบัวสามชั้น ภายในมีรูปปั้นพระอาจารย์ฝันขนาดเท่ารูปจริง นั่งห้อยเท้า ถือไม้เท้า มีตุ๊กตะจกบรรจุอัฐิ และแสดงเครื่องอัฐบริวารที่ท่านใช้ รวมทั้งประวัติความเป็นมาตั้งแต่เกิดจนมรณภาพ เป็นอีกหนึ่งบุญใจที่ได้มาเยือน



วัดป่ากุฎิทัตตติราวาส

ต.นาใน อ.พรรณานิคม จ.สกลนคร

ตามรอยหลวงปู่มั่น กุฎิทัต ที่ได้รับการรับรองจาก (UNESCO) ให้ท่านเป็นบุคคลสำคัญของโลก สาขาสันติภาพ ที่วัดป่ากุฎิทัตตติราวาส วัดสำคัญในสายวัดป่ากรรมฐาน เริ่มจากปี พ.ศ. 2488 ที่หลวงปู่มั่นได้มาจำพรรษาที่วัดแห่งนี้ โดยมีการสร้างกุฏิของหลวงปู่มั่นขึ้นในปี พ.ศ. 2489 และท่านได้จำพรรษาอยู่ที่นี่นานถึง 5 ปี จนถึงปลายปี พ.ศ. 2492 ภายในวัดมีสถานที่สำคัญเกี่ยวกับท่านหลายอย่าง คือ กุฏิหลวงปู่มั่น และกุฎิทัตตจกรม หรือบริเวณที่หลวงปู่มั่นเดินจงกรม อัฐิธาตุหลวงปู่มั่น และพระมหาเจดีย์หลวงปู่มั่น รวมทั้งหลักคำสอนของหลวงปู่มั่นที่เป็นลายมือจารึกอยู่บนแผ่นหิน



2



3

สามอังคารฟาร์ม

บ้านหนองยาง ต.พังช้าง อ.เมืองสกลนคร จ.สกลนคร

เปลี่ยนบรรยากาศมาเที่ยวฟาร์มเกษตรที่สามอังคารฟาร์ม ฟาร์มเมล่อนในตัวเมืองสกลนคร แหล่งท่องเที่ยวเชิงเกษตรที่กำลังมาแรงในตอนนี้ ที่นี่มีมุมถ่ายภาพน่ารัก ๆ มากมาย และยังเปิดให้นักท่องเที่ยวได้เข้าชม และถ่ายภาพกับเมล่อนที่ปลูกในโรงเลี้ยง มีร้านอาหารที่เสิร์ฟเมนูคาวหวาน ที่ทำจากเมล่อนในฟาร์ม ทั้ง น้ำเมล่อนปั่น เค้กเมล่อน บิงซูเมล่อน ไอศกรีมเมล่อน รสชาติหวานหอมละมุน และอีกหลากหลายเมนูที่จะทำให้คุณติดใจ

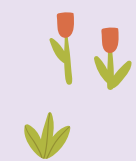

รู้ทำลอง
12สโตร์

สกุลนคร-นครพนม-มุกดาหาร

เที่ยวสามเมืองแดนอีสาน
ที่ครบเครื่องด้วยแหล่งท่องเที่ยวธรรมชาติ
และวัฒนธรรม

เที่ยวเชื่อมต่อสามจังหวัดอีสานตอนเหนือ ที่มีวัฒนธรรมเกี่ยวพันกับพุทธศาสนา
รวมทั้งชุมชนคาทอลิก ความศรัทธาเรื่องพญานาค
และความงดงามของสายน้ำโขง

MUST TASTE

- **สกุลนคร** : 1. เนื้อโคขุนโพนยางคำ
2. หมากเมาและผลิตภัณฑ์จากหมากเมา
- **นครพนม** : 1. จิ้มจุ่มปลาเผา
2. ข้าวปุ้นน้ำจืด
- **มุกดาหาร** : 1. หมูหันแก่งกะเบา
2. ปลาแม่น้ำโขง

MUST BUY

- **สกุลนคร** : 1. ผ้าฮ่อมคราม
2. เนื้อโคขุนโพนยางคำ
- **นครพนม** : 1. กาละแมะธาตุพนม
2. ปลาสามปากน้ำโขยบุรี
- **มุกดาหาร** : 1. ผ้าหมักโคลนหนองสูง
2. หมูหันแก่งกะเบา

MUST SEE

- **สกุลนคร** : 1. งานนมัสการพระธาตุเชิงชุม
2. งานประเพณีแห่ปราสาทผึ้ง
- **นครพนม** : 1. รำบูชาพระธาตุพนม
2. รำบวงสรวงพญาศรีสัตตนาคราช
- **มุกดาหาร** : 1. งานตรุษจีนมุก
2. งานบวงสรวงพญาศรีรุกขาคีมุกดานาคราช

MUST TRY

- **สกุลนคร** : ส่องแก่งน้ำพุ ชุมชนท่องเที่ยวกอกปลาฮิว
- **นครพนม** : ฝรั่งโขง นครพนม-คำม่วน
- **มุกดาหาร** : พาย SUB BOARD ห้วยสิงห์

MUST SEEK

- **สกุลนคร** : 1. วัดถ้ำผาเต็น
2. ชุมชนท่องเที่ยวผ้าฮ่อมมุกดาหารบ้านนาเชือก
- **นครพนม** : 1. วัดพระธาตุพนม ธรรมาวีหาร
2. สะพานมิตรภาพไทย-ลาว แห่งที่ 3
- **มุกดาหาร** : พญานาค 3 พิภพ
พญานาคดิน (พญาศรีรุกขาคีมุกดานาคราช)
พญานาคน้ำ (พญานอนันตนาคราช)
พญานาคฟ้า (พญาศรีมุกตามหาบุณีนีลปาลนาคราช)

Map Labels:

- แก่งกะเบา (3)
- อาหารเข้าท้องถึง (1)
- ชุมชนบ้านท่าแร่ (5)
- เกาะดอนสวรรค์ (4)
- วัดพระธาตุเชิงชุมวรวิหาร (2)
- วัดป่าสุทธาวาส (3)
- พิพิธภัณฑสถานแห่งชาตินครพนม (หลังเก่า) (4)
- พญาศรีสัตตนาคราช (1)
- ส่องเรือแม่น้ำโขง (2)
- วัดมหาธาตุ (พระธาตุคู่บารมี) (3)
- จังหวัดมุกดาหาร (เกาะก้านเหลือง) (5)
- วัดรอยพระพุทธบาท กุมภโฆรมย์ (4)
- วัดพระธาตุพนมจตุรพักตรพิมาน (1)
- หาดแห่ (2)

DAY 1

สกลนคร



อาหารเช้าท้องถิ่น

อ.เมืองสกลนคร จ.สกลนคร

อิ่มอร่อยมื้อเช้าในสไตล์อาหารถิ่นสกลนคร ที่มีกลิ่นอาย และได้รับอิทธิพลจากเวียดนามที่มีเอกลักษณ์เฉพาะตัว ไม่ว่าจะเป็น ไข่กระทะ ขนมปังบาเกต ถินคู่กับเครื่องต้มชากาเพร็องๆ หรือลองข้าวเป็ยกเส้น ก๋วยจั๊บน้ำข้น ข้าวเกรียบปากหม้อ ลองตระเวนไปตามย่านตัวเมืองในยามเช้า มีร้านให้เลือกหลากหลาย



วัดพระธาตุเชิงชุมวรวิหาร

ต.ธาตุเชิงชุม อ.เมืองสกลนคร จ.สกลนคร

วัดคู่บ้านคู่เมืองสกลนคร มีองค์พระธาตุวิจิตรยอดฉัตรทองคำบรสิฤทธิ์ สร้างครอบรอยพระพุทธรูปบาทของพระพุทธเจ้า 4 พระองค์ หรือพระศรีอริยเมตไตรย สันนิษฐานว่า เดิมพระธาตุ อาจเป็นปราสาทหินทรายศิลปะสมัยขอม ภายในวิหารใกล้พระธาตุ ประดิษฐาน “หลวงพ่อบุญรอด” ศิลปะแบบเชียงแสนงดงาม



2

วัดป่าสุทธาวาส

ต.ธาตุเชิงชุม อ.เมืองสกลนคร จ.สกลนคร

เป็นศาสนสถาน “หลวงปู่มั่น ภูริทัตโตเถระ” พระเกจิดัง ได้ย้ายจากการรุดงค์กรรมฐานเข้ามาจำพรรษา และมรณภาพ ณ วัดแห่งนี้ ปัจจุบันเป็นวัดป่ากลางเมือง โดยมีปูชนียสถานสำคัญ คือ “พิพิธภัณฑ์หลวงปู่มั่น” การจัดแสดงเครื่องอัฐบริวารที่หลวงปู่มั่น เคยใช้ครั้งยังมีชีวิตอยู่ จีวรทุกชิ้นที่ท่านใช้และเย็บเองด้วยมือ แสดงให้เห็นถึงความเรียบง่ายและความสมถะในการใช้ชีวิตของท่าน รวมทั้ง “จินตสารเจตยานุสรณ์” บรรจุอัฐธาตุของหลวงปู่หลุย จันทสาโร พระเถระชั้นผู้ใหญ่สายวิปัสสนาที่สำคัญ



3

เกาะดอนสวรรค์ (บึงหนองหาร)

ต.จัวค้อน อ.เมืองสกลนคร จ.สกลนคร

ล่องเรือในบึงหนองหาร ทะเลสาบน้ำจืดใหญ่ที่สุดในภาคอีสาน มุ่งสู่ Unseen New Chapters ของสกลนครที่ “เกาะดอนสวรรค์” ซึ่งเปรียบเสมือนดินแดนอันซีน มีวัดร้างที่ยังได้รับการดูแลอย่างดี ประดิษฐานพระพุทธรูปที่ชาวบ้านศรัทธาแวะเวียนมากราบไหว้ไม่ขาดท่ามกลางความร่มรื่นของผืนป่ากลางน้ำ รวมทั้งมี “เจ้าแม่ตะเคียนคู่”



ชุมชนบ้านท่าแร่

ต.ท่าแร่ อ.เมืองสกลนคร จ.สกลนคร

ชุมชนเก่าแก่กว่าร้อยปี ที่มีชาวโรมันคาทอลิกมากที่สุดในประเทศไทย ภายในชุมชนมีอาสนวิหารอัครเทวดามีคาแอลอันงดงาม มีอาคารเก่าสไตล์โคโลเนียลที่ได้รับการอนุรักษ์เป็นอย่างดี และยังมีทิวทัศน์บึงหนองหารให้ชมยามเย็น ในช่วงเทศกาลคริสต์มาส ชุมชนจะเต็มไปด้วยสีสันพราวพร่างและความสุขในเทศกาลแห่ดาวของชาวคริสต์

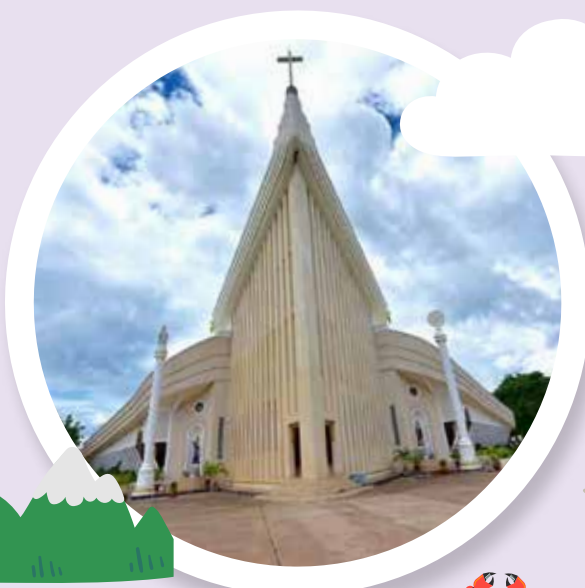

5

DAY 2

นครพนม



1

พญาศรีสัตตนาคราช

ต.ในเมือง อ.เมืองนครพนม จ.นครพนม

พญานาค 7 เศียร สุดวิจิตรที่หันหน้าไปสู่แม่น้ำโขง อีกหนึ่งสัญลักษณ์ประจำเมืองนครพนม เป็นศูนย์รวมความศรัทธาของคนท้องถิ่น และนักท่องเที่ยว รวมถึงประเทศเพื่อนบ้าน สร้างด้วยทองเหลืองทั้งองค์ ประดิษฐานบนแท่น ความสูงรวม 16.29 เมตร พระศอมีสร้อยสังวาลย์ สู่ถึงสัญลักษณ์ของจังหวัดนครพนม



2

ล่องเรือแม่น้ำโขง

ต.ในเมือง อ.เมืองนครพนม จ.นครพนม

กิจกรรมสุดเพลิดเพลิน สำหรับการล่องเรือชมสองฝั่งโขง ซึ่งมีให้บริการทั้งจากเทศบาล เอกชน รวมถึงเรือชาวบ้านในท้องถิ่น เลือกได้ตามงบประมาณและความชื่นชอบ โดยเรือจะล่องไปอย่างเนิบช้า ให้ชมทิวทัศน์อาคารบ้านเรือน วัด โบสถ์คริสต์ ทางฝั่งไทย และวิถีชีวิตเรียบง่ายของฝั่ง สปป.ลาว ท่ามกลางแสงตะวันยามเย็นที่กำลังลับฟ้า

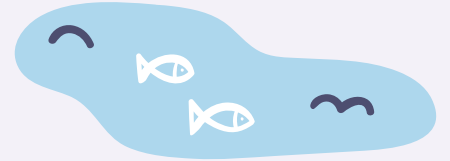

3

วัดมหาธาตุ (พระธาตุนคร)

ต.ในเมือง อ.เมืองนครพนม จ.นครพนม

วัดเก่าแก่หลายร้อยปีตั้งอยู่ริมฝั่งแม่น้ำโขง ซึ่งมี “พระธาตุนคร” ตระหง่านงามอยู่ภายในวัด เป็นพระธาตุนครบรรจุพระอรหันตสารีริกธาตุ พร้อมกับองค์พระพุทธรูปทองคำ มีลวดลายวิจิตรตระการตา ลักษณะเป็นทรงสี่เหลี่ยมจัตุรัส รูปทรงตามแบบพระธาตุนครองค์เดิม และเป็นพระธาตุประจำตัวคนเกิดวันเสาร์

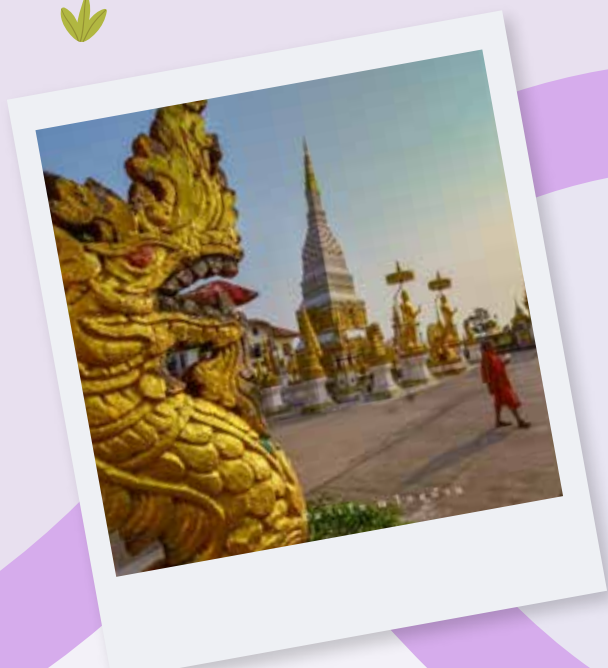

พิพิธภัณฑสถานแห่งชาติจันทบูร

ต.ในเมือง อ.เมืองนครพนม จ.นครพนม

ตัวอาคารมีอายุกว่าร้อยปี สร้างโดยพระยาพนมมนครานุรักษ์ ที่ว่าจ้าง นายกู บาเจริญ นายช่างมากฝีมือมีสถาปัตยกรรมกลิ่นอายโคโลเนียลอันงดงาม ต่อมาใช้เป็นจวนผู้ว่าฯ และเคยเป็นที่ประทับแรมของพระบาทสมเด็จพระบรมชนกาธิเบศร มหาภูมิพลอดุลยเดชมหาราช บรมนาถบพิตร (รัชกาลที่ 9) พร้อมทั้งสมเด็จพระนางเจ้า พระบรมราชินีนาถ ปัจจุบันมีสถานะเป็นพิพิธภัณฑสถานจัดแสดงประวัติศาสตร์ในท้องถิ่นนครพนม

4



DAY 3

นครพนม-มุกดาหาร



1

วัดพระธาตุพนมวรมหาวิหาร

ต.ธาตุพนม อ.ธาตุพนม จ.นครพนม

ศาสนสถานศักดิ์สิทธิ์แห่งแดนอีสาน องค์พระธาตุพนม มีตำนานว่าสร้างโดย “พระมหากัสสปะ” พระอรหันต์ 500 องค์ และท้าวพระยาเมืองต่าง ๆ ภายในบรรจุพระอุรังคธาตุของพระพุทธเจ้า พระธาตุองค์เดิมเคยพังทลายลง แต่บูรณะสร้างใหม่ในปี พ.ศ. 2522 เป็นพระธาตุประจำตัวคนเกิดวันอาทิตย์ และคนเกิดปีวอก



หาดแห่

ต.น้ำก่ำ อ.ธาตุพนม จ.นครพนม

ตัวแถม **Unseen New Chapters** ของนครพนม ด้วยธรรมชาติในช่วงฤดูแล้ง เมื่อน้ำลดจะเกิดสันดอนทราย ราวกับเป็นเกาะ เกิดขึ้นกลางแม่น้ำโขง มองเห็นหาดทราย ผสมหินกรวด น้ำไม่ลึก จึงเป็นแหล่งพักผ่อนหย่อนใจ โดยมีบริการแพไม้ไผ่ จำหน่ายอาหารและเช่าอุปกรณ์เล่นน้ำ ได้รับการขนานนามว่า “ทะเลอีสาน”



2

แก่งกะเบา

ต.ปทุม อ.ห้วยใหญ่ จ.มุกดาหาร

แก่งหินและโอดหินที่วางกันแม่น้ำโขง ซึ่งมองเห็นชัด ปรากฏเด่นในช่วงฤดูแล้ง บางจุดมีลักษณะเป็นหลุมลึก คล้ายกับถ้ำไต้ฟ้า เป็นจุดชมทิวทัศน์งามแปลกตา ขณะที่ริมสวนสาธารณะแก่งกะเบา เป็นที่ตั้งของ “พญาศรีภุชงค์มุกดานาคราช” องค์พญานาคประดับหินอ่อน ใหญ่ที่สุดในประเทศไทย ที่วิจิตรงดงามด้วยสีงาوبرสิสุทธ์



3

วัดรอยพระพุทธบาทภูมโนรมย์

ต.นาสีนวน อ.เมืองมุกดาหาร จ.มุกดาหาร

วัดตั้งอยู่บนเขามโนรมย์ สามารถมองเห็นทัศนียภาพ ของตัวเมืองมุกดาหาร รวมทั้งฝั่งประเทศเพื่อนบ้าน ภายในวัดมีสิ่งสำคัญ คือ “พระเจ้าใหญ่แก้วมุกดาหารไตรรัตน์” องค์พระพุทธรูปขนาดใหญ่ ความสูงจากฐานถึงพระเศียร กว่า 80 เมตร รวมทั้งมี “พญาศรีมุกดาหมุนีนิลปาลนาคราช” องค์พญานาคมีสีฟ้าอมเขียวทั้งดงามมาก



4

วังเทียมเมฆ (เกาะก้านเหลือง)

ต.โนนยาง อ.หนองสูง จ.มุกดาหาร

Unseen New Chapters แห่งมุกดาหาร ความหมายนั้น คือ ดินแดนผืนน้ำจรดเมฆา โดยยังมีจุดเด่นด้วย “เกาะก้านเหลือง” ซึ่งมีต้นก้านเหลือง พันธุ์ไม้หายากที่มักเติบโตในพื้นที่ป่าชายน้ำ นอกจากนี้จุดชมทิวทัศน์อย่าง “อ่างเก็บน้ำห้วยวังนอง” ก็เป็นจุดชมพระอาทิตย์ตกที่สวยงามสุดโรแมนติก



5

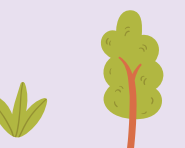

รู้ทำลอง!
12สัปดาห์

สุรินทร์-ศรีสะเกษ

เยือนเมืองช้างใหญ่ แดนดินถิ่นธรรมะ และวัฒนธรรมอันเก่าแก่

เที่ยวสองจังหวัดแดนอีสานที่ครบเครื่อง เยือนเมืองช้างใหญ่จังหวัดสุรินทร์
รวมถึงท่องแดนดินถิ่นธรรมะและวัฒนธรรมถิ่นที่ศรีสะเกษ



MUST TRY

- สุรินทร์ : 1. ingsวายเธรล
2. กิจกรรมปั่นสองแผ่นดิน
- ศรีสะเกษ : 1. ingsทุ่งบาล ทะโบ
2. ingsชมทะเลหมอกสู้อ้อมกอดผามออีแดง



MUST BUY

- สุรินทร์ : 1. ผ้าไหมสุรินทร์
2. ข้าวหอมมะลิ
3. ผลิตภัณฑ์จากช้าง (แหวนหางช้าง งามช้าง กระดูกช้าง)
- ศรีสะเกษ : 1. หอม และกระเทียม (GI)
2. ทุเรียนภูเขาไฟ (GI)

1 โลกของช้าง

หมู่บ้านทอผ้าไหม
ยกทองโบราณ
บ้านท่าสว่าง

2 หมู่บ้านหัตถกรรมเครื่องเงิน
เววาสินรินทร์

3 วัดป่าศรีมงคลรัตนาราม

3 ศาลเจ้าตั้งสี่

2 ปราสาทสังขภูมิ

1 อ่างเก็บน้ำห้วยเสนง

3 วนอุทยานป่าสนหนองคู

1 วัดโพธิ์พัฒนา

2 จุดชมวิว ผาพญาภูปรี



MUST SEE

- สุรินทร์ : 1. มหิศจรรยางานช้างสุรินทร์
2. แสงสีเสียง ตำนานปราสาทสังขภูมิ
- ศรีสะเกษ : 1. เทศกาลดอกคำءวนบาน
สืบสานประเพณีสี่เผ่าไทศรีสะเกษ



MUST SEEK

- สุรินทร์ : 1. หมู่บ้านช้าง (โลกของช้าง)
2. ผ้าไหมบ้านจักรโสมมา
3. ชุมชนเครื่องเงินเววาสินรินทร์
- ศรีสะเกษ : 1. ผาพญาภูปรี
2. ผามออีแดง
3. วัดโพธิ์พัฒนา (หลวงพ่อสรอง)



MUST TASTE

- สุรินทร์ : 1. ingsแแกนบอบ
2. ingsเนื้อากิว
3. ingsทะเลสังขภูมิ
- ศรีสะเกษ : 1. ingsย่างไม้มะดัน
2. ingsทุเรียนภูเขาไฟ
3. ingsเข้าะคาด (ส้มตำกระดาด)

DAY 1

สุรินทร์

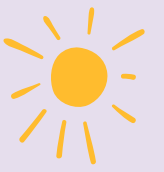

1

โลกของช้าง

ต.กระโพ อ.ท่าตูม จ.สุรินทร์

บนเนื้อที่กว่า 3,000 ไร่ ที่ตั้งใจให้เป็นศูนย์อนุรักษ์ช้างที่ใหญ่ที่สุดในโลก โดยจัดแสดงเรื่องราวของช้าง และเป็นสถานที่ท่องเที่ยวเกี่ยวกับช้าง แบบครบวงจร ภายในมี 8 ส่วน ซึ่งมีโครงสร้างล้วนแต่ อลังการงานช้างของจริง เช่น สนามแสดงช้าง เรียกว่านอกจากจะได้ ชมการแสดงช้างแล้ว ยังได้สัมผัสวิถีชีวิตของชาวทวยเลียงช้าง ซึ่งมีเพียงแห่งเดียวในโลกที่มีช้างมากที่สุด

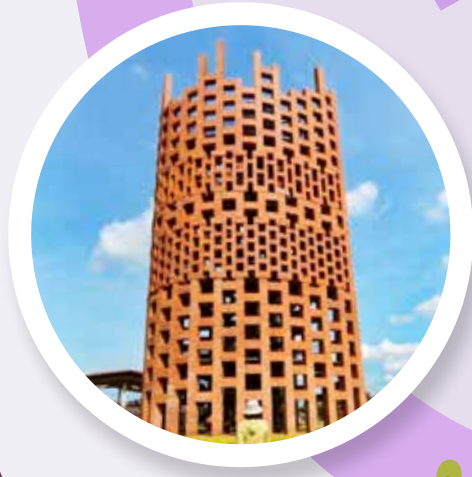

หมู่บ้านหัตถกรรมเครื่องเงินเววาสินรินทร์

ต.เววาสินรินทร์ อ.เววาสินรินทร์ จ.สุรินทร์

นอกจากสุรินทร์จะมีชื่อเสียงเรื่องช้างแล้ว เครื่องเงินที่นี่ก็ไม่น้อยหน้า โดยเฉพาะการผลิตลูกประคำเงินที่มีเอกลักษณ์เฉพาะถิ่น อย่าง “ลูกปะเท้อม” โดยการนำแผ่นเงินมาตีเป็นลูกกลม ๆ รี ๆ ให้เกลี้ยง ลงยาและลงลวดลายให้สวยงาม เช่น ลายดอกพิกุล ลายถุงเงิน ซึ่งนิยมทำเป็นเครื่องประดับ มาสุรินทร์ทั้งที่อย่าลืมแวะซื้อป หรือติดต่อขอเข้าชมการสาธิตทำเครื่องประดับได้ที่นี้



2

หมู่บ้านทอผ้าไหมยกทองโบราณ บ้านท่าสว่าง

ต.ท่าสว่าง อ.เมืองสุรินทร์ จ.สุรินทร์

เริ่มต้นงานศิลปหัตถกรรมโดยกลุ่มทอผ้าไหมยกทอง “จันทรโสมมา” ซึ่งมีการอนุรักษ์และฟื้นฟูการทอผ้ายกทองชั้นสูง ตามแบบราชสำนักไทยโบราณ ตามพระราชเสาวนีย์ของพระพันปีหลวง ที่ส่งเสริมให้ชาวบ้านคิดลวดลายการทอผ้า แบบท้องถิ่น ผสมผสานกับการทอแบบราชสำนัก กลายเป็นผ้าทอไหมยกทองพื้นงาม ที่มีชื่อเสียงโด่งดังระดับโลก



3

ศาลเจ้าตั้งสี่

ต.ในเมือง อ.เมืองสุรินทร์ จ.สุรินทร์

ศาลเจ้าอายุกว่าร้อยปี สิ่งศักดิ์สิทธิ์คู่เมืองสุรินทร์ ที่ต้องแวะสักการะ “ตั้งสี่” หมายถึง ย่านการค้าบริเวณที่ 4 ของชุมชนชาวจีน เดิมมีการจรรजरพลุกลพล่า่น จึงได้ย้ายไปอยู่ที่ใหม่ ใกล้กับศาลเจ้าเดิม โดดเด่นด้วยซุ้มประตูมิ่งกรขนาดใหญ่ ออกแบบตามศาสตร์จีน ให้ผู้คนได้ลอดผ่านเพื่อความ เป็นสิริมงคล และสมปรารถนา ก่อนจะไปจุดธูปบูชากันต่อที่ศาลเจ้า

4



DAY 2



สุรินทร์



จุดชมวิว ผาพญากูปรี

ต.ไพรพัฒนา อ.ภูสิงห์ จ.ศรีสะเกษ

“กูปรี” เป็นสัตว์ที่สูญพันธุ์ไปแล้วจากประเทศไทย แต่ “ผาพญากูปรี” นับเป็นแหล่งเรียนรู้ของสัตว์ชนิดนี้ เพราะนอกจากจุดชมทิวทัศน์ แนวเทือกเขาพนมดงรักที่เคยพบกับกูปรีมาก่อน ที่นี่ยังเป็นจุดชมธรรมชาติของลำห้วยสำราญ แหล่งต้นน้ำสำคัญที่หล่อเลี้ยงชาวศรีสะเกษ นอกจากนี้ยังมีเส้นทางเดินชมภาพวาดพญากูปรี และน้ำตกพญากูปรี ผาแห่งนี้จึงสมกับเป็น Unseen New Chapters ของชาวศรีสะเกษ

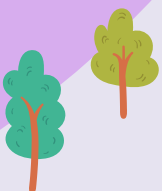

1

วัดไพรพัฒนา

ต.ไพรพัฒนา อ.ภูสิงห์ จ.ศรีสะเกษ

ไปเยือนวัดไพรพัฒนา ที่เป็นศูนย์รวมศรัทธาของชาวศรีสะเกษ กราบสักการะขอพรสรีระสังขารหลวงปู่สรวง เพื่อความเป็นสิริมงคล ท่านคือพระเถระจารย์แห่งอีสานใต้ ที่ชาวท้องถิ่นต่างเคารพนับถืออย่างแพร่หลาย และเรียกกันว่า เป็นเทวดาเดินดิน ชมสถาปัตยกรรมแปลกตาของมณฑลปราสาท หลวงปู่สรวง ที่สร้างขึ้นด้วยอิฐสีแดงเป็นทรงปราสาททอม ที่ดูยิ่งใหญ่อลังการ

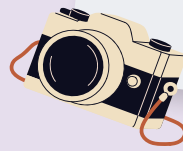

2

วัดป่าศรีมงคลรัตนาราม

ต.โคกจาน อ.อุทุมพรพิสัย จ.ศรีสะเกษ

วัดสร้างขึ้นใหม่ในปี พ.ศ.2536 สำหรับเป็นสถานที่ปฏิบัติธรรม โดยสร้าง “ถ้ำพญานาคจำลอง” ที่ตกแต่งด้วยงานปูนปั้น สร้างเป็นหินงอกหินย้อย ประดับตกแต่งด้วยไฟหลากสีสัน ดูเข้มขลังอลังการ และเป็นທີ່ประดิษฐานพระประธานองค์หยกขาว และมีรูปปั้นนาคาธิบดีกับพญานาคขนาดใหญ่เลื้อยพันอยู่ตามผนังถ้ำ

3

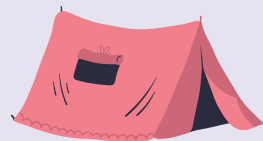

DAY 3

ศรีสะเกษ



1

อ่างเก็บน้ำห้วยเสนา

ต.เจนิยง อ.เมืองสุรินทร์ จ.สุรินทร์

ที่ตั้งของพระตำหนักสมเด็จพระเจ้า และสถานที่ประทับ
รับรองพระบรมวงศานุวงศ์หลายพระองค์ รวมถึงเป็น
แหล่งพักผ่อนสุดชิลของชาวสุรินทร์ เป็นสถานที่กักเก็บน้ำ
ไว้ใช้ในการเพาะปลูกและทำการเกษตรต่าง ๆ และเป็น
แหล่งน้ำสำคัญในการผลิตน้ำประปาของจังหวัด
ยามเย็นชาวบ้านและนักท่องเที่ยวมักจะพากันมาเล่นน้ำ
ปิกนิก ชมวิวริมสันเขื่อนที่มีบรรยากาศสวยงาม

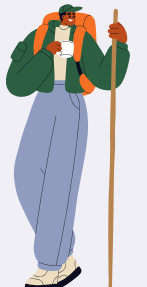
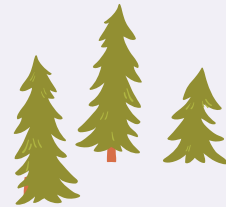
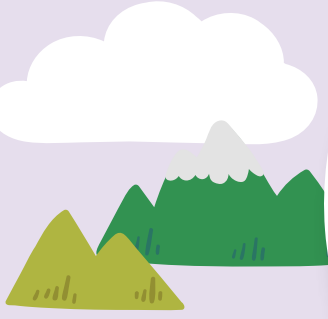

ปราสาทศีขรภูมิ

ต.ระแงง อ.ศีขรภูมิ จ.สุรินทร์

เป็นแลนด์มาร์กของจังหวัด เดิมเรียกว่า ปราสาทระแงง
สันนิษฐานว่าสร้างในสมัยพุทธศตวรรษที่ 17 สะท้อนให้เห็นถึง
สถาปัตยกรรมขอมโบราณแบบบาปวนที่สวยงาม และแบบ
นครวัดอันน่าทึ่ง ลักษณะเด่นของที่นี่คือ ปรารงค์ 5 องค์
ตั้งอยู่บนศิลาแลง มีปรารงค์ประธานตรงกลางล้อมด้วย
ปรารงค์บริวารอีก 4 องค์ สมัยก่อนเป็นเทวสถานของ
ศาสนาฮินดู ใช้เพื่อบูชาพระศิวะ



2

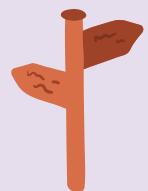

วนอุทยานป่าสนหนองคู

ต.ทับทัน อ.สังขะ จ.สุรินทร์

ได้ชื่อว่าเป็นเขตอนุรักษ์พันธุ์ไม้สนสองใบ ที่เป็นโครงการร่วม
ระหว่างไทยและเดนมาร์ก บนเนื้อที่กว่า 6,250 ไร่
ซึ่งนับเป็นสนสองใบที่ขึ้นในที่ราบสูงแห่งเดียวในประเทศไทย
ผสมกับป่าเต็งรังมีความอุดมสมบูรณ์ทางธรรมชาติ
ทั้งยังเป็นสถานที่พักผ่อนของชาวสุรินทร์และจังหวัดใกล้เคียง
มีเส้นทางศึกษาธรรมชาติให้ได้ไปสัมผัสกับต้นสนขนาดใหญ่
และสัตว์ป่าอีกหลายชนิด

3

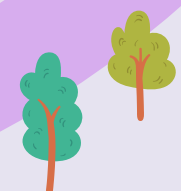
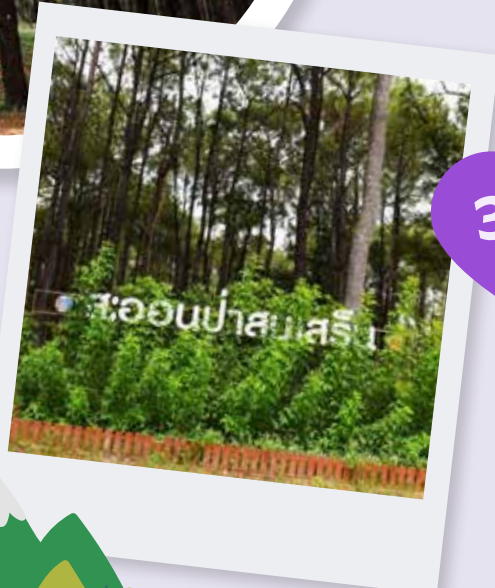

รู้ทำลอง! 12สโตร์

หนองคาย

ตามรอยวิถีแห่งแผ่นดินศรัทธา ในลุ่มแม่น้ำโขง

เดินทางสู่สถานที่ศักดิ์สิทธิ์ ดำเนินที่ผูกพันกับพญานาค
และวัดวาอารามที่เป็นศูนย์รวมใจของผู้คนในภูมิภาค พร้อมด้วยทิวทัศน์ที่งดงามของแม่น้ำโขง
กับความสงบสุขที่สัมผัสได้ทั้งทางกายและใจ

พันโศกแสนไคร้

1 2 3
ภูหัวฮ้อฮัน
น้ำตกธารทิพย์

1 2
วัดผาตากเสื้อ
วัดหินหมากเป้ง

ทำเสด็จ

1 2 3
หลวงพ่อบุญรอด
วัดโพธิ์ชัย

ลานพญานาคคู่

3
วัดเทพพลประดิษฐาราม



MUST TASTE

- เมนูปลาบึกกระซังแม่น้ำโขง (GI)
- เมืองกลีบบัวชุมชนปะโค
- อาหารเวียดนาม
- เมนูจากผลไม้ดี
- BY เชฟชุมชนท่องเที่ยวบ้านเตี๋ย
- เมนูปลาจากแม่น้ำโขง



MUST BUY

- หมูยอ
- กล้วยตากสังคัม (GI)
- สับปะรดศรีเชียงใหม่ (GI)
- ไก่ทอดเมืองหนองคาย
- ผ้าขาวม้ารัตนวาปี



MUST SEE

- การแสดงประกอบแสง สี เสียง อนุสาวรีย์ปราบฮ่อ
- ประเพณีมหาสงกรานต์ต้อฮอนหนองคาย
- ประเพณีออกพรรษาและบั้งไฟพญานาคโลก
- พิธีสู่งัญญาข้าวมงคล งานมหกรรมข้าวพันธุ์ดี และของดี อ.สะใคร
- ประเพณีเจ้าพรรยาหนองคาย



MUST TRY

- ว่าง "เล่นเบิ่งโขง"
- นั่งรถอู่เต็กชมโขงบนเขา ที่ภูหัวฮ้อฮัน
- พาย SUB BOARD ในแม่น้ำโขง ชุมชนบ้านเตี๋ย
- รมร้อนลงเป่าแม่น้ำยา ที่ผาตากเสื้อ
- ดีกอล์ฟสนามมาตรฐาน 18 หลุม (VICTORY PARK GOLF & COUNTRY CLUB)



MUST SEEK

- มหัศจรรย์แห่งศรัทธา บั้งไฟพญานาค
- ลอดถ้ำพญานาค เมืองใต้บาดาล ถ้ำดินเพียง
- บ่อน้ำศักดิ์สิทธิ์ พญานาคจันทร วัดพระธาตุบังพวน
- ล่องเรือชมแตรมดเค่นยอนฮ้อฮัน พันโศกแสนไคร้
- มหัศจรรย์แสงส่องธรรม วัดเทพพลประดิษฐาราม

DAY 1



1

ท่าเสด็จ

ต.ในเมือง อ.เมืองหนองคาย จ.หนองคาย
 เกี่ยวสุดเขตแดนที่ท่าเสด็จ เมืองหนองคาย
 เดินชิลเดินช้อปปิ้งที่ตลาดท่าเสด็จ แหล่งช้อปปิ้ง
 สินค้าหลากหลายจากประเทศเพื่อนบ้านแถบอินโดจีน
 มีทั้งของกิน ของใช้ และของที่ระลึก สะท้อนวัฒนธรรมการค้าริมโขง
 ที่มีมาตั้งแต่อดีต บรรยากาศยามเย็นชวนให้อยากเดินเล่น
 หรือปั่นจักรยานชมวิวแม่น้ำโขง และสะพานมิตรภาพไทย-ลาว
 ในบริเวณตลาดยังมีร้านค้ากาแฟและร้านอาหารกิน
 โดยเฉพาะอาหารเวียดนามที่ขึ้นชื่อให้เลือกลิ้มลองจนเต็มอิ่ม



ลานพญานาคคู่

ต.ในเมือง อ.เมืองหนองคาย จ.หนองคาย

ชมวิวแม่น้ำโขงที่ลานพญานาคคู่ ซึ่งตั้งอยู่หน้าวัดลำดอน
 ใกล้กับตลาดท่าเสด็จ บริเวณริมแม่น้ำโขงจะมีรูปปั้นพญานาคคู่พ่นน้ำ
 สวยงามราวกับมีชีวิต เป็นดั่งสิ่งสะท้อนถึงความเชื่อและความศรัทธา
 ที่มีต่อพญานาคอย่างเหนียวแน่น ลานพญานาคคู่
 ถือเป็นลานวัฒนธรรมของชาวท้องถิ่น ที่ใช้จัดกิจกรรมต่าง ๆ
 รวมถึงออกกำลังกายและพักผ่อน ดังจะเห็นในช่วงยามเย็น
 จะคึกคักไปด้วยผู้คนที่เดินชมวิวแม่น้ำโขงชมพระอาทิตย์ตกดิน



2



3

หลวงพ่พระใส วัดโพธิ์ชัย

ต.ในเมือง อ.เมืองหนองคาย จ.หนองคาย
 กราบขอพรหลวงพ่พระใส พระพุทธรูปศักดิ์สิทธิ์
 คู่บ้านคู่เมืองที่วัดโพธิ์ชัย พระพุทธรูปที่งดงาม
 ด้วยศิลปะสกุลช่างล้านช้าง เป็นที่เคารพสักการะอย่างยิ่ง
 ของชาวหนองคายและพื้นที่ใกล้เคียง เชื่อว่าบารมี
 หลวงพ่พระใสช่วยปกป้องคุ้มครอง และดลบันดาลให้ชีวิต
 สดใสประสบความสำเร็จ ในเทศกาลสงกรานต์ของทุกปี
 จะมีการอัญเชิญองค์พระใสแห่รอบเมือง ให้สาธุชนได้รดน้ำ
 เพื่อความเป็นสิริมงคล

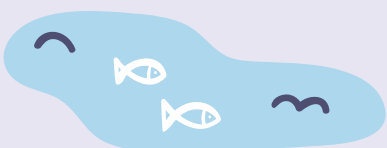

DAY 2



1

พันโศดแสนโคร์

ต.บ้านม่วง อ.สังคม จ.หนองคาย

ล่องโงงไปเยื่อพันโศดแสนโคร์ ที่เรียกกันว่แกรนด์แคนยอน ปรากฎการณังดงามกลางแม่น้ำโงง สทานที่เที่ยวอันซีน ที่ยั้งไม่ค่อยเป็นทีรู้จัก ในฤดูแล้งเกาะแก่งและโงดหินนับพัน รูปร่างแปลกต่าปกคลุมไปด้วยต้นโคร์สีเขียว กระจายอยู่กกลางแม่น้ำโงง เป็นชื่อที่มำของ พันโศดแสนโคร์ ดงามดังสวนธรรมชาติน่ำชม

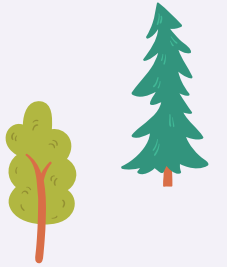
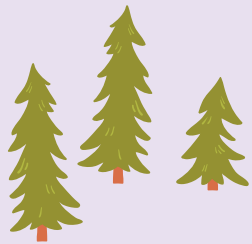

ภูห้วยอีสัน

ต.บ้านม่วง อ.สังคม จ.หนองคาย

นั่งรถอีแต๊กขึ้นไปสัมผัสอากาศบริสุทธิ์ยามเช้า ชมทะเลหมอกและพระอาทิตย์ขึ้นบนภูห้วยอีสัน จากจุดชมวิวกทะเลหมอกภูห้วยอีสันสามารถมองเห็นทิวทัศน์ทั้งดงาม ในยามเช้ามีสายหมอกคลอเคลียภูเขา มองเห็นเกาะแก่ง แม่น้ำโงง และหมู่บ้านริมโงงสุดสายตา พอแสงอาทิตย์ยามเช้า สะท้อนแม่น้ำโงงเป็นสีทองยั้งงามตราตรึง

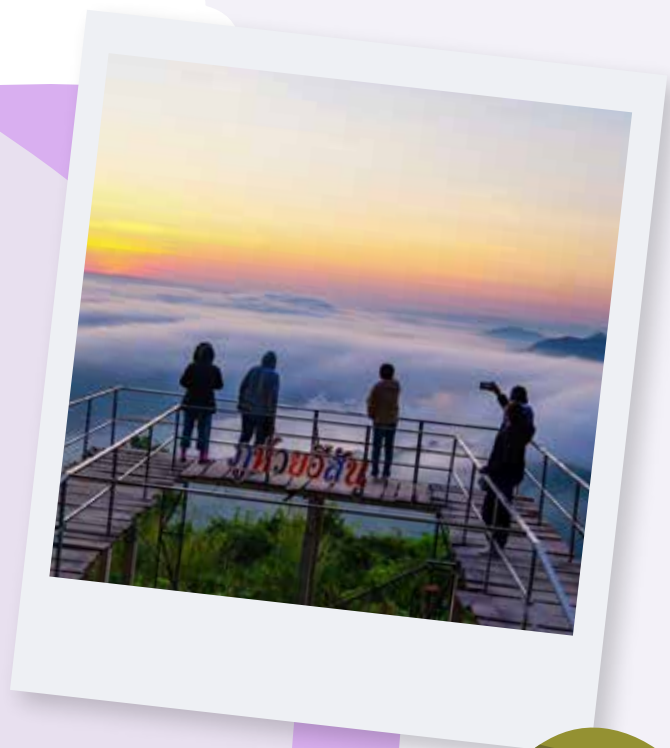

2



3

น้ำตกรารทิพย์

ต.บ้านม่วง อ.สังคม จ.หนองคาย

ดื่มด่ำธรรมชาติกับน้ำตกรารทิพย์ น้ำตกสูง ที่มีความสวยงามท่ามกลางธรรมชาติของป่าเขา สายน้ำตกลไหลลงมาตามชั้นหินและป่าไม้ แบ่งออกเป็น 3 ชั้น มีจุดที่สามารถลงเล่นน้ำ หรือเดินชมธรรมชาติรอบ ๆ น้ำตกได้อย่างเพลิดเพลิน ท่ามกลางธรรมชาติที่ร่มรื่น

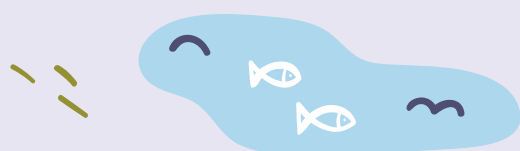
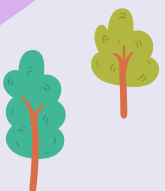
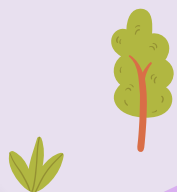

DAY 3



1 วัดผาตากเสื้อ

ต.ผาดัง อ.สังขม จ.หนองคาย

วัดผาตากเสื้อ ตั้งอยู่บนยอดเขาผาดัง มีโบสถ์และบันไดพญานาคที่สวยงาม เป็นจุดชมวิวที่มีชื่อเสียงของหนองคาย ที่สามารถชมทิวทัศน์ของแม่น้ำโขงและฝั่งลาวได้อย่างชัดเจน ไฮไลท์สำคัญคือ Skywalk หรือทางเดินพื้นกระจกใส ที่ยื่นออกไปจากหน้าผากกว่า 6 เมตร เป็นจุดชมวิวแม่น้ำโขงที่ได้รับความนิยมจากนักท่องเที่ยวที่ไม่กลัวความสูง ต้องการถ่ายภาพคู่กับวิวสวย ๆ นอกจากนี้เป็นจุดชมทะเลหมอกที่นี่ยังเป็นจุดชมพระอาทิตย์ขึ้นและตกที่สวยงาม

วัดหินหมากเป้ง

ต.พระพุทธบาท อ.ศรีเชียงใหม่ จ.หนองคาย

สักการะหุ่นขี้ผึ้งหลวงปู่เทสก์ เทสรังสี ผู้ก่อตั้งวัดหินหมากเป้ง สัมผัสกับความสงบของวัดที่มีความสำคัญ ในสายวิปัสณากรรมฐาน วัดนี้ตั้งอยู่ริมฝั่งแม่น้ำโขง เต็มไปด้วยความร่มรื่นของธรรมชาติ เหมาะสำหรับผู้ที่ต้องการหาที่พักใจและฝึกปฏิบัติธรรม เป็นจุดชมวิวสกายวอล์คแห่งใหม่ของหนองคาย ให้ผู้ที่มาวัดชมทิวทัศน์ริมแม่น้ำโขงด้วย



2



3 วัดเทพพลประดิษฐาราม

ต.เวียงคุก อ.เมืองหนองคาย จ.หนองคาย

เป็นหนึ่งในวัดที่ได้รับการยกย่องว่าเป็น Unseen New Chapters เคยเป็นที่ตั้งของเมืองโบราณเวียงคุก มีการค้นพบเสมาหินสมัยทวารวดีจำนวนมาก ภายในวัดยังมีโบราณสถานสำคัญ เช่น พระธาตุคู่ทรงปราสาทยอดเจดีย์ ที่ผสมผสานศิลปะล้านนาและล้านช้างไว้ด้วยกัน ภายในสิมหรืออุโบสถมีพระประธานฝีมือช่างท้องถิ่น ส่วนศาลาการเปรียญมีองค์พระประธานศิลปะล้านช้างขนาดใหญ่ที่งดงาม

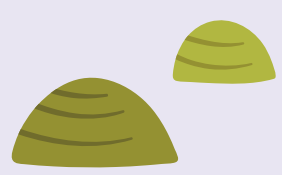
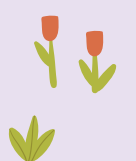

รู้ทำลอง
12 คัด

อุดรธานี

สัมผัสกับดินแดนมรดกธรรม...มรดกโลก

อุดรธานีเป็นดินแดนที่อาบด้วยมรดกธรรมแห่งอริยสงฆ์ และแหล่งมรดกโลกเก่าแก่นับพันปี
ที่ฝากรอยความรุ่งเรืองของอารยธรรมโบราณให้ชื่นชม



2 วัดป่าภูทอก

3 อุทยานประวัติศาสตร์ภูพระบาท

3 คำชะโนด

MUST TASTE

- แหนมเมืองอุดรฯ
- ข้าวเป็ดย่างเมืองอุดรฯ (UDON UDON)
- โจ๊กกระทะและขนมปังจุ่ม/ปัดเตี (ต้นตำรับ)
- เมี่ยงเส้น (ถ้วยเตี้ยว ราเมน ถ้วยจับ)
- ย่านถนนคนกินเส้น
- ส้มตำปลาเผาทะเลือ

MUST TRY

- เอ็งทอรับ
- L'ÉTAPE BY TOUR DE FRANCE UDON THANI
- เดินป่าศึกษาธรรมชาติ อุทยานแห่งชาตินาคายง-น้ำโสม
- มินิเทรล ชมวัฒนธรรมสิมาภูพระบาท อุทยานประวัติศาสตร์ภูพระบาท
- คีทอล์ฟสนามมาตรฐาน 18 หลุม (ROYAL CREEK GOLF CLUB & RESORT)

MUST SEEK

- เส้นทางศึกษาธรรมชาติทะเลบัวแดง
- สวรรค์บนดิน วัดป่าภูทอก
- พิพิธภัณฑสถานแห่งชาติ พระธรรมวิสุทธิมงคล (หลวงตาพระมหาบัว ญาณสัมปันโน)
- อุทยานประวัติศาสตร์ภูพระบาท (UNESCO TENTATIVE LIST)
- พิพิธภัณฑสถานแห่งชาติ พระอริยสงฆ์ไทย

MUST SEE

- การแสดงทางวัฒนธรรมไทย-จีน จาก 4 เหล่าคณะ ศาลเจ้าปู่-ย่า
- งานมรดกโลกบ้านเชียง
- ประเพณีบุญบั้งไฟล้าน ตำบลน้ำคำไหล บ้านธาตุ
- งานเฉลิมฉลองครบรอบการก่อตั้งเมืองอุดรธานี
- การสาธิตทำอาหาร ที่ถนนอาหารวัฒนธรรมเวียดนาม เวียดนามทาวน์

MUST BUY

- ผลิตภัณฑ์พื้นหม้อเขียนสี บ้านเชียง (GI)
- ผลิตภัณฑ์ผ้าพื้นเมือง ตลาดผ้านาท่า
- ผ้าหมี่มัด
- มะม่วงน้ำดอกไม้สีทองหนองวัวซอ
- แหนมเมือง

DAY 1



1

วัดป่าบ้านตาด

ต.บ้านตาด อ.เมืองอุดรธานี จ.อุดรธานี

เดินทางไปวัดป่าบ้านตาด หรือ วัดเกษรศีลคุณ กราบอัฐิธาตุ หลวงปู่มั่น ภูริทัตโต และหลวงตามหาบัว ญาณสัมปันโน พระอริยสงฆ์สายวิปัสสนากรรมฐาน ที่ได้รับการเคารพนับถืออย่างสูง จากพุทธศาสนิกชนชาวไทย สัมผัสบรรยากาศภายในวัดที่สงบและร่มเย็น เรียนรู้เรื่องราวการถ่ายทอดธรรมะ และปฏิปทาของหลวงตามหาบัว ชมพระวิหาร พระเจดีย์ และพิพิธภัณฑ์ธรรมเจดีย์พระธรรมวิสุทธิมงคล ที่สร้างขึ้นอย่างงดงามด้วยสถาปัตยกรรมล้านช้างผสมกับรัตนโกสินทร์



2

วัดป่าภูก้อน

ต.บ้านก้อง อ.นาแก จ.อุดรธานี

ชมความงามวิจิตรของวัดป่าภูก้อน นมัสการพระพุทธรไสยาสน์โลกนาถ ศาสตามหา牟尼 พระนอนสีงาวองค์ใหญ่ ที่สร้างจากหินอ่อนอิตาลี ในวิหารทรงรัตนโกสินทร์ประยุกต์ สักการะพระปฐมรัตนบูรพาจารย์มหาเจดีย์ ที่ประดิษฐานพระบรมสารีริกธาตุ และรูปหินอ่อนเหล่าพระอริยสงฆ์ วัดนี้เป็นศูนย์รวมศรัทธาของพุทธศาสนิกชน ท่ามกลางธรรมชาติแห่งป่าเขาเขียวขจี ที่ไม่ควรพลาดมาเยือน

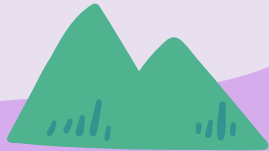

3

อุทยานประวัติศาสตร์ภูพระบาท

ต.เมืองพาน อ.บ้านผือ จ.อุดรธานี

ขึ้นแท่นเป็นมรดกโลกแห่งใหม่ของไทย สำรองแหล่งโบราณคดีตั้งแต่ยุคก่อนประวัติศาสตร์ ที่อุทยานประวัติศาสตร์ภูพระบาท บนพื้นที่กว้างใหญ่กว่า 3,662 ไร่ โดยแบ่งเป็นพื้นที่ทั้งในส่วนของอุทยานประวัติศาสตร์ และพื้นที่ของแหล่งวัฒนธรรมสิมา ซึ่งค้นพบหลักฐานทางภาพเขียนร่องรอยวัฒนธรรมของมนุษย์ในยุคก่อนประวัติศาสตร์ อายุกว่า 3,000 ปี และมีการดัดแปลงเพิงหินธรรมชาติให้เป็นศาสนสถานในสมัยทวารวดี เขมร ล้านช้าง และยุครัตนโกสินทร์ โดยมีจุดที่น่าสนใจ เช่น หอนางอุสาที่เป็น โขดหินขนาดใหญ่คล้ายดอกเห็ด มีการค้นพบเสมาหินทรายที่ล้อมรอบแปดทิศ รวมถึงรอยพระพุทธรูปปางนาคบิดอก เสาหินและเพิงหินขนาดใหญ่กระจายอยู่ทั่วไป

**เปิดให้เข้าชมทุกวัน เวลา 08.00-16.30 น.

**อัตราค่าเข้าชม ชาวไทย 20 บาท ชาวต่างชาติ 100 บาท



4

หนองประจักษ์

ต.หมากแข้ง อ.เมืองอุดรธานี จ.อุดรธานี

ถ่ายภาพเช็คอินกับตุ๊กตาน้องเป็ดเหลืองที่หนองประจักษ์ สวนสาธารณะ และหนองน้ำขนาดใหญ่ ที่เป็นทั้งแหล่งเก็บน้ำและสถานที่ พักผ่อนหย่อนใจของชาวอุดรธานี มีสะพานแขวนที่ทอดยาวข้ามสระ น้ำพุ และหอนาฬิกา บรรยากาศยามเย็นเหมาะสำหรับการเดินเล่น ออกกำลังกายและพักผ่อนหย่อนใจ

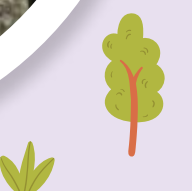

DAY 2

1



วัดโพธิสมภรณ์

ต.หมากแข้ง อ.เมืองอุดรธานี จ.อุดรธานี

ไหว้พระทำบุญที่วัดโพธิสมภรณ์ วัดเก่าแก่อันเป็นศูนย์รวมศรัทธาของชาวอุดรธานี ภายในวัดมีพระศิลาแลงศิลปะลพบุรีอายุมากกว่า 1,300 ปี ที่เรียกว่า “พระขอ” เพราะขอพรอันใดก็จะสำเร็จดังหวัง พร้อมทั้งพระบรมธาตุธรรมเจดีย์ที่ประดิษฐานพระบรมสารีริกธาตุ อัฐิธาตุของพระอรหันต์สาวก และรูปเหมือนบูรพาจารย์ให้พุทธศาสนิกชนสักการะบูชาเพื่อความเป็นสิริมงคลด้วย

2

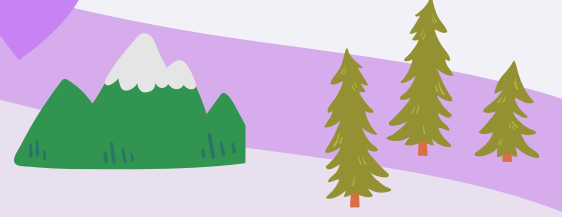

พิพิธภัณฑ์พระธาตุ พระอริยสงฆ์ไทย

ต.หนองบัว อ.เมืองอุดรธานี จ.อุดรธานี

สักการะพระบรมสารีริกธาตุและพระธาตุของเหล่าพระอริยสงฆ์ไทย ที่พิพิธภัณฑ์พระธาตุ พระอริยสงฆ์ไทย ภายในมีพระพุทธรูป พระบรมสารีริกธาตุ อัฐิธาตุ อังคารธาตุ และเกศาธาตุของพระอริยสงฆ์และครูบาอาจารย์มากกว่า 400 รูป ทั่วประเทศ ทั้งที่ละสังขารแล้วและที่ยังมีชีวิต รวมทั้งรูปหล่อ เครื่องอัฐบริวาร และวัตถุมงคล ถือเป็นมงคลที่ได้มาสักการะอย่างใกล้ชิด นับเป็น **Unseen New Chapters** ที่สายบุญต้องไม่พลาด

3



ศูนย์วัฒนธรรมไทย-จีนอุดรธานี

ต.หมากแข้ง อ.เมืองอุดรธานี จ.อุดรธานี

เรียนรู้เรื่องความสัมพันธ์อันยาวนานระหว่างสองวัฒนธรรมไทยและจีน ที่ศูนย์วัฒนธรรมไทย-จีน มีนิทรรศการที่บอกเล่าเรื่องราวการตั้งถิ่นฐานของชาวจีนในอุดรธานี และวัฒนธรรมจีนในประเทศไทย เดินชมอาคารที่ได้รับแรงบันดาลใจจากสถาปัตยกรรมจีนโบราณ ยังมีชุดจีนให้เช่าและมุมถ่ายภาพสวย ๆ หลายมุม



ศาลเจ้าปู่-ย่า

ต.หมากแข้ง อ.เมืองอุดรธานี จ.อุดรธานี

ศาลเจ้าปู่-ย่า คือศาลเจ้าจีนขนาดใหญ่และมีชื่อเสียงในจังหวัดอุดรธานี มีสถาปัตยกรรมที่งดงามตามแบบศิลปะจีน มีสวนหย่อมและบ่อน้ำ ชาวบ้านเชื่อว่าการเคารพสักการะศาลเจ้าปู่-ย่า สามารถช่วยบิดเป่าไม้ดี และนำความโชคดีมาให้ ชมมังกรยาว 99 เมตร ที่ใช้แห่ในเทศกาลของจังหวัดซึ่งเก็บรักษาไว้ภายในศาลเจ้า

4



5



พิพิธภัณฑ์เมืองอุดร

ต.หมากแข้ง อ.เมืองอุดรธานี จ.อุดรธานี

เยือนแหล่งเรียนรู้เกี่ยวกับประวัติศาสตร์ วัฒนธรรม และวิถีชีวิตของชาวอุดรธานี ตั้งแต่ยุคก่อนประวัติศาสตร์จนถึงปัจจุบัน พิพิธภัณฑ์เมืองอุดรสร้างในอาคารเก่าสมัยรัชกาลที่ 6 มีการจัดแสดงเอกสารสำคัญ ภาพถ่ายโบราณ และสิ่งของที่มีคุณค่าทางประวัติศาสตร์ เพื่อให้ผู้เข้าชมได้เรียนรู้เรื่องราวความเป็นมาอันยาวนานของอุดรธานี

6



ลานดอกไม้ บ้านห้วยสำราญ

ต.หนองไฮ อ.เมืองอุดรธานี จ.อุดรธานี

ละลานตาไปกับสีสันของลานดอกไม้ที่บ้านห้วยสำราญ แหล่งท่องเที่ยวเชิงเกษตร ที่นักท่องเที่ยวสามารถชมความงามของดอกไม้หลากสีสัน ที่ปลูกหมุนเวียนไปตามฤดูกาล หมู่บ้านนี้คือแหล่งเพาะปลูกดอกไม้หลากชนิด อาทิ ดอกเบญจมาศ ดอกทานตะวัน ดาวเรือง หงอนไก่ และดอกคอสมอส เปิดให้นักท่องเที่ยวสามารถมาถ่ายภาพและสัมผัสความงามของดอกไม้ได้อย่างเต็มที่

DAY 3



1

ทะเลบัวแดงหนองหาน กุมภวาปี

ต.เชียงแหว อ.กุมภวาปี จ.อุดรธานี

กิจกรรมที่ผู้มาเยือนอุดรธานีต้องห้ามพลาด คือการล่องเรือชมทะเลบัวแดงหนองหานกุมภวาปี ทะเลสาบน้ำจืดที่มีความสมบูรณ์เชิงนิเวศมีพื้นที่มากกว่า 36 ตารางกิโลเมตร โดยในช่วงเดือนธันวาคมถึงกุมภาพันธ์ของทุกปี ทะเลสาบหนองหานจะกลายเป็นสีแดงของดอกบัวแดง ที่บานสะพรั่งทั่วทั้งผืนน้ำ ทะเลบัวแดงนั้นมียอดนิยมและได้รับการจัดอันดับจากสื่อต่างชาติว่าเป็นหนึ่งในทะเลสาบที่สวยงามแปลกตาที่สุดในโลก



บ้านเชียง

ต.บ้านเชียง อ.หนองหาน จ.อุดรธานี

เยือนแหล่งโบราณคดีบ้านเชียง ซึ่งได้รับการยกย่องให้เป็นมรดกโลก โดยองค์การยูเนสโก ย้อนรอยวิถีชีวิตและวัฒนธรรมของมนุษย์ในยุคก่อนประวัติศาสตร์ ที่อาศัยอยู่ที่นี่เมื่อกว่า 5,000 ปีที่แล้ว เยี่ยมชมพิพิธภัณฑ์สถานแห่งชาติบ้านเชียง ที่จัดแสดงสิ่งของเครื่องปั้นดินเผาบ้านเชียงที่มีเอกลักษณ์ พร้อมโบราณวัตถุและโครงกระดูกมนุษย์โบราณ ที่พาเราย้อนเวลาไปเรียนรู้อารยธรรมโบราณอีกครั้ง



2



3

คำชะโนด

ต.วังทอง-บ้านม่วง-บ้านจันทร์ อ.บ้านดุง จ.อุดรธานี

สัมผัสดินแดนศักดิ์สิทธิ์ที่เชื่อว่าเป็นที่สถิตของพญานาคที่ป่าคำชะโนด มีศาลเจ้าปู่ศรีสุทโธและเจ้าย่าศรีปทุมมา ที่ได้รับความศรัทธาและเคารพจากผู้คนทุกสารทิศ มักเดินทางมาไหว้ขอโชคลาภ และความสำเร็จในชีวิต มีบ่อน้ำศักดิ์สิทธิ์ที่เชื่อว่าเป็นประตูสู่เมืองบาดาล บรรยากาศของป่าคำชะโนดมีความเจี๊ยบสงบบรมิถหลัง เป็นเสมือนเกาะลอยน้ำที่ปกคลุมไปด้วยต้นชะโนดดูแปลกตา มาพร้อมตำนานแห่งความศักดิ์สิทธิ์ที่เล่าขานกันไม่รู้จบ



รู้ทำลอง!
12สัปดาห์

อุบลราชธานี

เบิ่งเมืองดอกบัว ม่วนชื่นแดนอีสาน สวรรค์แห่งการท่องเที่ยวริมโขง

รับแสงแรกแห่งดวงอาทิตย์ ณ ดินแดนตะวันออกสุดของเมืองไทย
เที่ยวสนุกในป่าอุทยานฯ และเมืองที่รุ่งรอยด้วยธรรมชาติ วัฒนธรรม และความเชื่อ



MUST BUY

- ผ้าลายกบบัว (ไหม, ฝ้าย)
- หมูยอ ไส้กรอก กุนเชียง หมูเค็ม
- ก๋วยเตี๋ยว
- ผลิตภัณฑ์จากปลาแม่น้ำโขง
- หมิงกบตากแห้ง หมูย่าง



MUST TRY

- โซล่าโน้ทรีน
- วังเบิกฟ้า ผาชนะ-โต
- ตีกอล์ฟสนามเขื่อนสิรินธร 18 หลุม



MUST SEE

- ประเพณีแห่เทียนเจ้าพรรษา
- งานปฏิบัติธรรมอาจารย์บุดชา หลวงปู่ชา วัดหนองป่าพง
- เทศกาลรับตะวันใหม่ก่อนใครในสยาม
- งานประเพณีสงกรานต์แห่งสะพือ
- การแสดงรำพื้นบ้าน ถนนคนเดินเขมรราชู



MUST TASTE

- ก๋วยจั๊บอุบล
- ปลาแม่น้ำโขง
- อาหารเวียดนาม
- หมูยอ
- หลนเค็มบักนัด



MUST SEEK

- สามพันโบก
- วัดสิรินธรวราราม (วัดภูพร้าว)
- วัดป่ากุง
- น้ำตกแสงจันทร์
- จุดชมพระอาทิตย์ขึ้นก่อนใครในสยาม ผาชนะ-โต



DAY 1



1

วัดพระธาตุหนองบัว

ต.ในเมือง อ.เมืองอุบลราชธานี จ.อุบลราชธานี

วัดราษฎร์ที่มีความวิจิตรตระการตาของ “พระธาตุเจดีย์ศรีมหาโพธิ์” ซึ่งจำลองแบบมาจากพุทธคยา ประเทศอินเดีย และเป็นสถานที่บรรจุพระบรมสารีริกธาตุ นอกจากนี้ไม่ไกลจากพระธาตุฯ ยังมี “องค์พญานาคฉัพพตาปุตตะ” หรือพญานาคสีรุ้งที่สร้างไว้ อย่างอ่อนช้อยงดงามราวกับเคลื่อนไหวได้



Nature Walkway & Sky Walk เขื่อนสิรินธร

ต.นิคมลำโดมน้อย อ.สิรินธร จ.อุบลราชธานี

ตื่นตาตื่นใจไปแลนด์มาร์กแห่งใหม่ และเป็นหนึ่งใน Unseen New Chapters ของอุบลราชธานี กับ Nature Walkway หรือทางเดินชมธรรมชาติ บริเวณเขื่อนสิรินธร เป็นเส้นทางเดินชมธรรมชาติ ที่รายล้อมไปด้วยพันธุ์ไม้ท้องถิ่นและแนวคิดรักษ์สิ่งแวดล้อม ส่วน Sky Walk (สกายวอล์ค) นั้น เป็นทางเดินกระจกใส ที่ถูกออกแบบให้มีทางเดินแยกเป็น 6 แฉก ดูสวยงามล้ำสมัย จากด้านบนสามารถมองเห็นโซลาร์เซลล์ลอยน้ำแบบไฮบริดที่มีขนาดใหญ่ที่สุดในโลก เหมาะกับการมาเดินเล่น เป็นจุดชมวิวและถ่ายภาพ



2

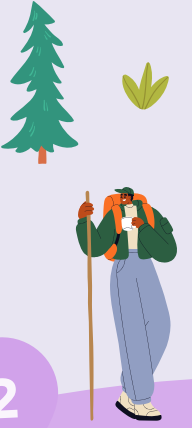

3

แก่งตะนะ สะพานแขวนที่ยาวที่สุดในอีสาน

อ.สิรินธร-อ.โขงเจียม จ.อุบลราชธานี

แก่งตะนะ ตั้งอยู่ในอุทยานแห่งชาติแก่งตะนะ มีลักษณะเป็นแก่งกลางลำน้ำมูลที่ใหญ่ที่สุด เกิดจากการกัดเซาะของลำน้ำที่ไหลเชี่ยว มีโหนดหินขนาดใหญ่เป็นเกาะกลาง อีกทั้งยังมีน้ำตกอยู่หลายแห่ง ไฮไลท์ที่ต้องไปถ่ายภาพ คือ สะพานแขวน ซึ่งได้ชื่อว่าเป็นสะพานแขวนสำหรับคนเดินข้ามที่ยาวที่สุดในแดนอีสาน ใช้เป็นเส้นทางเดินศึกษาธรรมชาติไปยังดอนตะนะ ยกให้เป็นจุดชมวิวยอดเยี่ยมเหนือแม่น้ำมูล โดยเฉพาะยามพระอาทิตย์ขึ้นและตก

อุทยานแห่งชาติผาแต้ม

อ.โขงเจียม-อ.ศรีเมืองใหม่-อ.โพธิ์ไทร จ.อุบลราชธานี

เป็นที่ราบสูง เนินเขา และหน้าผา อุดมสมบูรณ์ด้วยทรัพยากรธรรมชาติ สุดล้ำค่า แหล่งท่องเที่ยวที่มีภูมิประเทศแปลกตา และดอกไม้บานาพันธุ์ มองเห็นวิวทิวทัศน์ชายแดนลาวได้ชัดเจน มีแหล่งโบราณคดีที่สำคัญ ได้แก่ ผาแต้ม พบกับภาพเขียนสียุคก่อนประวัติศาสตร์ริมหน้าผาที่ยาวที่สุดในประเทศไทย นอกจากนี้ ยังมีภาพเขียนที่ผางาม ผาหมอนและผาหมอนน้อยอีกด้วย แนะนำเส้นทางเดินธรรมชาติ 3 เส้นทาง ได้แก่ เส้นทางผาแต้ม-น้ำตกสร้อยสวรรค์ เส้นทางทุ่งนาเมือง-ผาชะนะโต และเส้นทางถ้ำปาฏิหาริย์-ผาชะนะโต เที่ยวได้ตลอดปี



4



5

เสาเฉลียง

ต.ห้วยไผ่ อ.โขงเจียม จ.อุบลราชธานี

ประติมากรรมชิ้นเอกจากธรรมชาติ เสาหินลักษณะแปลกตา ประกอบด้วยหินทราย 2 ยุค เกิดจากการกัดเซาะโดยน้ำและลมเป็นเวลานาน มองแล้วชวนให้จินตนาการถึงดอกเห็ดเรียงรายอยู่หลายต้น พบว่ามีซากเปลือกหอยกรวด ทราย อยู่ในเนื้อหิน สันนิษฐานว่าบริเวณนี้เคยเป็นทะเลมาก่อน

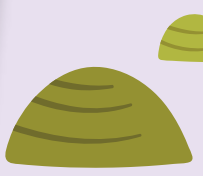
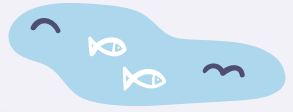

DAY 2



1

ผาชนะโต

ต.นาโพธิ์กลาง อ.โงนเจียม จ.อุบลราชธานี

จุดรับแสงพระอาทิตย์ขึ้นที่แรกของประเทศไทย ผาชนะโต คือจุดตะวันออกริมสุดของประเทศไทย ใช้เป็นจุดเริ่มต้น คำนวณเวลาพระอาทิตย์ขึ้น ลักษณะเป็นหน้าผาสูงชัน ด้านล่างเป็นแม่น้ำโขงกั้นระหว่างแผ่นดินไทย-ลาว มองเห็นวิวของประเทศลาวได้สุดลูกหูลูกตา นักท่องเที่ยวที่นิยม มาชมทะเลหมอก และพระอาทิตย์ขึ้นในฤดูหนาว

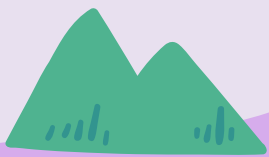
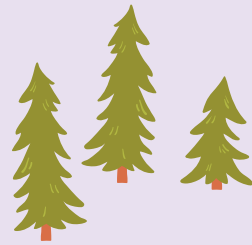

2

น้ำตกสร้อยสวรรค์

ต.นาโพธิ์กลาง อ.โงนเจียม จ.อุบลราชธานี

น้ำตกขนาดใหญ่มองดูคล้ายสร้อยคอ เกิดจากการไหล มาบรรจบกันของ 2 ลำธาร ที่มาจากห้วยสร้อยและห้วยไผ่ บริเวณลานหินด้านบนของน้ำตก จะพบกับทุ่งดอกไม้ป่า เช่น ดอกสร้อยสุพรรณา ดอกดุสิตา ดอกมณีเทวา ฯลฯ ซึ่งจะบานในช่วงปลายฝนต้นหนาว คือเดือนตุลาคม-ธันวาคมเท่านั้น

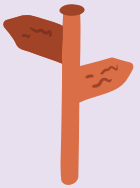

3

น้ำตกแสงจันทร์

ต.นาโพธิ์กลาง อ.โงนเจียม จ.อุบลราชธานี

น้ำตกขนาดเล็กที่เกิดจากลำห้วยบนลานหินไหลลอดผ่านหน้าผา สวยงาม และมีความพิเศษที่หินมีลักษณะเป็นรูให้น้ำผ่านลงสู่แอ่งด้านล่าง ในเวลาเที่ยงวันแสงแดดจะส่องลอดผ่านรูพอดี จะมองเห็นสายน้ำตก เหมือนแสงจันทร์สาดส่องลงมาเบื้องล่าง

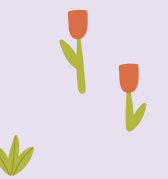

ผาโสก

ต.ห้วยไผ่ อ.โงนเจียม จ.อุบลราชธานี

แอ่งน้ำธรรมชาติที่ซ่อนตัวอยู่ริมหน้าผา เป็นจุดชมวิวลักษณ์ ที่มองเห็นแม่น้ำโขง ทิวเขา และป่าเขียว สามารถลงแช่น้ำได้ ที่นี่เป็นลานหินทรายที่ถูกน้ำกัดเซาะและกร่อนจนกลายเป็นร่องน้ำลึก กักเก็บน้ำจากธรรมชาติเอาไว้ แล้วปล่อยให้ไหลลงสู่เบื้องล่าง เส้นทางเดินธรรมชาติเข้าไปที่จุดนี้จะออกแนวแอดเวนเจอร์หน่อย ๆ สายลุยเตรียมตัวให้พร้อม ช่วงที่สวยที่สุดคือช่วงฤดูฝน

4

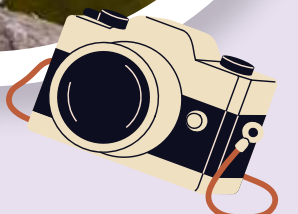

DAY 3



1

สามพันโบก

ต.เหล่างาม อ.โพธิ์ไทร จ.อุบลราชธานี

สวยงามได้ชื่อว่าเป็นแกรนด์แคนยอนเมืองไทย ด้วยแอ่งหินน้อยใหญ่จำนวนมากกว่า 3,000 แอ่ง ที่อยู่ใต้ลำน้ำโขง ซึ่งเกิดจากการกัดเซาะของกระแสน้ำในฤดูน้ำหลาก และจะปรากฏพื่นน้ำมาให้เห็นเฉพาะฤดูแล้ง เมื่อระดับน้ำในแม่น้ำโขงลดลงเท่านั้น แต่ละแอ่งมีรูปร่างแตกต่างกันไป สนุกไปกับการถ่ายภาพงานศิลปะที่ธรรมชาติสรรค์สร้าง ยามที่พระอาทิตย์ขึ้น และตกนั้น ก็สวยงามจับใจเช่นกัน



หาดชมดาว แ่งหินงาม

ต.นาตาล อ.นาตาล จ.อุบลราชธานี

เป็นชื่อเรียกหาดทรายขาวเนียน ที่ปรากฏให้เห็นกลางลำน้ำโขง ในช่วงหน้าแล้ง ซึ่งสามารถลงเล่นน้ำคลายร้อน และพักผ่อนหย่อนใจได้ ถัดไปเป็นบริเวณของแ่งหินขนาดมหึมาสวยงามอลังการ ด้วยผลงานที่ธรรมชาติรังสรรค์ แ่งหินงาม คือลานหินกว้าง แ่งหินสูง เกิดจากการกัดเซาะของแม่น้ำโขงทำให้หินมีรูปร่างแปลกตา ลวดลายสวยงาม ไฮไลท์อยู่ที่หินชมนกฯ แ่งหินสูงใหญ่ เว้าแหว่งยาว คล้ายช่องแคบ มองเห็นเงาสสะท้อนของท้องฟ้าผ่านแอ่งน้ำเบื้องล่าง และเป็นจุดชมท้องฟ้าทะเลดาวที่สวยงามที่สุดอีกแห่งหนึ่ง



2



3

ถนนคนเดินเขมราฐ

ต.เขมราฐ อ.เขมราฐ จ.อุบลราชธานี

อำเภอเขมราฐ เป็นเมืองเก่าแก่กว่า 200 ปี ตั้งอยู่ริมแม่น้ำโขง มีความหมายว่า “เมืองแห่งความสุข” ซึ่งเราสามารถไปสัมผัสกับความสุนั้นได้ที่ชุมชนเก่าบนถนนวิศิษฐ์ศรี ถนนคนเดินเขมราฐ เป็นถนนคนเดินสายวัฒนธรรม ที่มีกลิ่นอายของเสน่ห์ในวันวาน อย่างเรือนไม้เก่า ร้านจำหน่ายสินค้าพื้นบ้าน ของที่ระลึก และสีสันถนนคนเดินที่คึกคักทุกวันเสาร์



รู้ทำลอง 12 สัปดาห์

อุบลราชธานี-ยโสธร-อำนาจเจริญ

สามเมืองแดนอีสาน
ที่ครบเครื่องด้วยแหล่งท่องเที่ยวธรรมชาติ
และวัฒนธรรม

เที่ยวสามเมืองที่เชื่อมต่อการเดินทางได้ด้วยกินภายในทริปเดียว
หลากหลายไปด้วยวัดวาอาราม และเยือนชุมชนเก่าแก่ที่มากเสน่ห์



MUST TASTE

- อุบลราชธานี : 1. ก๋วยจั๊บอุบล 2. หมูยอ
- ยโสธร : 1. โต้ย่างบ้านแคน 2. ปลาสามทอด
- อำนาจเจริญ : 1. ลาบเป็ดคนลือ 2. ปั่นปูนา



MUST BUY

- อุบลราชธานี : 1. ผ้าไหม/ผ้าฝ้าย ลายทาบบัว
2. หมูยอ ไส้กรอก กุนเชียง หมูเค็ม
- ยโสธร : 1. หมอนพัด 2. ปลาสาม
- อำนาจเจริญ : 1. เนื้อแผ่น 100 ปี
2. ผ้าฝ้ายเงินนือย้อมสีธรรมชาติ

ถนนคนเดินเขมรราช

วัดท่าคูหาสวรรค์

วัดโจงเจียม

วัดพระธาตุหนองบัว

เขื่อนสิรินธร

NATURE WALKWAY
& SKY WALK เขื่อนสิรินธร

วัดสิรินธรวราราม
(วัดภูพร้าว)

แก่งคั้นสูง

วัดมหาธาตุ (พระอารามหลวง)

บ้านสิงห์ท่า

วนอุทยานกุสิงห์-ภูผาผึ้ง

วัดพระเจ้าใหญ่ลีอิชัย
(วัดอำนาจ)



MUST TRY

- อุบลราชธานี : 1. จั๊กมิกฟ้า ผาชนะ-โค
2. ตีกอล์ฟสนามเขื่อนสิรินธร 18 หลุม
- ยโสธร : งานแข่งขันเรือพายชิงถ้วยพระราชทาน
พระบาทสมเด็จพระเจ้าอยู่หัวฯ
- อำนาจเจริญ : งานแข่งขันจักรยาน "ปั่นพิชิตกุสิงห์-ภูผาผึ้ง"



MUST SEE

- อุบลราชธานี : 1. ประเพณีแห่เทียนเข้าพรรษา
2. เทศกาลรับตะวันใหม่ก่อนใครในสยาม
- ยโสธร : 1. ประเพณีบุญบั้งไฟ
2. งานประเพณีแห่มาลัยข้าวตอก
- อำนาจเจริญ : 1. งานประเพณีแห่ยักษ์คู่ อ.ชานุมาน
2. งานนมัสการพระมงคลมิ่งเมือง



MUST SEEK

- อุบลราชธานี : 1. สามพันโบก
2. วัดสิรินธรวราราม (วัดภูพร้าว)
- ยโสธร : 1. พิพิธภัณฑ์พญาคันคาก
2. โบสถ์คริสต์บ้านซ่งแย้
- อำนาจเจริญ : 1. วนอุทยานกุสิงห์-ภูผาผึ้ง
2. พุทธอุทยาน วัดพระใหญ่

DAY 1

อุบลราชธานี



1

วัดพระธาตุหนองบัว

ต.ในเมือง อ.เมืองอุบลราชธานี จ.อุบลราชธานี

วัดราษฎร์ที่มีความวิจิตรตระการตาของ “พระธาตุเจดีย์ศรีมหาโพธิ์” ซึ่งจำลองแบบมาจากพุทธคยา ประเทศอินเดีย และเป็นสถานที่บรรจุพระบรมสารีริกธาตุ นอกจากนี้ไม่ไกลจากพระธาตุฯ ยังมี “องค์พญานาคฉัพพาลุตตะ” หรือพญานาคสี่รุ้ง ที่สร้างไว้อย่างงดงามอ่อนช้อยงดงามราวกับเคลื่อนไหวได้



2

เขื่อนสิรินธร

ต.นิคมลำโดมน้อย อ.สิรินธร จ.อุบลราชธานี

เขื่อนหินถมแกนดินเหนียว ที่เป็นเขื่อนเอนกประสงค์สำคัญ สามารถผลิตพลังงานไฟฟ้าได้ปีละประมาณ 52 ล้านกิโลวัตต์ชั่วโมง สร้างประโยชน์ทั้งการชลประทาน การประมง รวมถึงด้านการท่องเที่ยว ชมทิวทัศน์แนวสันเขื่อน ซึ่งมีสวนเฉลิมพระเกียรติ และยังมี โซลาร์เซลล์ลอยน้ำไฮบริดใหญ่ที่สุดในโลก



3

Nature Walkway & Sky Walk เขื่อนสิรินธร

ต.นิคมลำโดมน้อย อ.สิรินธร จ.อุบลราชธานี

ตื่นตาตื่นใจไปแลนด์มาร์กแห่งใหม่ และเป็นหนึ่งใน **Unseen New Chapters** ของอุบลราชธานี กับ Nature Walkway หรือทางเดินชมธรรมชาติบริเวณเขื่อนสิรินธร เป็นเส้นทางเดินชมธรรมชาติ ที่รายล้อมไปด้วยพันธุ์ไม้ท้องถิ่น และแนวคิดรักษ์สิ่งแวดล้อม ส่วน Sky Walk (สกายวอล์ค) นั้น เป็นทางเดินกระจกใส ที่ถูกออกแบบให้มีทางเดินแยกเป็น 6 แฉก ดูสวยงามล้ำสมัย จากด้านบน สามารถมองเห็นโซลาร์เซลล์ลอยน้ำแบบไฮบริด ที่มีขนาดใหญ่ที่สุดในโลก เหมาะกับการขึ้นมาเดินเล่น เป็นจุดชมวิวและถ่ายภาพ



วัดสิรินธรวราราม (วัดภูพร้าว)

ต.ช่องเม็ก อ.สิรินธร จ.อุบลราชธานี

จุดเริ่มต้นของสถานที่ที่วิปัสสนากรรมฐานของพระจากแควงจำปาสิก ก่อนจะกลายเป็นวัดดังที่มี “โบสถ์เรืองแสง” ที่ทำให้ใคร ๆ ก็อยากมาเยือน เป็นพระอุโบสถที่ จะเปล่งแสงสวยงาม ด้วยสัจชนิดพิเศษในยามค่ำคืน โดยเฉพาะต้นกัลปพฤกษ์ด้านหลัง ที่เรืองรองส่องแสงเปล่งประกายโดดเด่น กลายเป็นหนึ่งในสัญลักษณ์ การท่องเที่ยวจังหวัดอุบลราชธานี

4



DAY 2

อุบลราชธานี-อำนาจเจริญ



1

วัดโงเจียม

ต.โงเจียม อ.โงเจียม จ.อุบลราชธานี

วัดเก่าแก่ตั้งแต่ ปี พ.ศ.2392 เติบโตด้วยสถาปัตยกรรม
ท้องถิ่นอีสาน มีพระพุทธรูปโลกศวรรษราชบรมศาสดาอุดม
มงคลอุบลราชธานีสุกสิริสถิต พระพุทธรูปชินราชจำลองปางมารวิชัย
เพื่ออุทิศกุศลถวายแด่บรรพชนชาติไทย และที่ตั้งวัดซึ่งเป็น
จุดบรรจบระหว่างแม่น้ำโง-แม่น้ำมูล ของแม่น้ำสองสีที่สวยงาม



วัดถ้ำคูหาสวรรค์

ต.โงเจียม อ.โงเจียม จ.อุบลราชธานี

ก่อตั้งโดย “หลวงปู่คำคั่ง จุลมณี” วัดอยู่บนที่ราบสูง
จึงเป็นจุดชมทัศนียภาพที่มองเห็นแม่น้ำโง-แม่น้ำมูลไหลมาบรรจบกัน
ทำให้เกิดเป็นแม่น้ำสองสี ภายในวัดมีสถาปัตยกรรมวิจิตรให้ชมมากมาย
เช่น พระธรรมเจดีย์ศรีไตรภูมิยอดสีทองอร่าม พระอุโบสถสีขาวทั้งหลัง
และถ้ำคูหาสวรรค์ ที่บรรจุสังขารของหลวงปู่คำคั่ง



2



3

ถนนคนเดินเขมราฐ

ต.เขมราฐ อ.เขมราฐ จ.อุบลราชธานี

อำเภอเขมราฐ เป็นเมืองเก่าแก่กว่า 200 ปี ตั้งอยู่ริมแม่น้ำโง
มีความหมายว่า “เมืองแห่งความเกษมสุข” ซึ่งเราสามารถไปสัมผัส
กับความสุนทรีย์ได้ที่ชุมชนเก่าบนถนนวิเศษบุรี ถนนคนเดินเขมราฐ
เป็นถนนคนเดินสายวัฒนธรรม ที่มีกลิ่นอายของเสน่ห์ในวันวาน
อย่างเรือนไม้เก่า ร้านจำหน่ายสินค้าพื้นบ้าน ของที่ระลึก
และสีสันถนนคนเดินที่คึกคักทุกวันเสาร์

วนอุทยานกุสีนทร์-ภูผาผึ้ง

ต.เหล่าพรวน อ.เมืองอำนาจเจริญ จ.อำนาจเจริญ

แหล่งเที่ยวธรรมชาติในเขตเมืองอำนาจเจริญ
ลักษณะลานหินกว้างใหญ่ โดยมีจุดชมทัศนียภาพที่สวยงาม
ไม่ว่าจะเป็น “ลานควายตัว” ประติมากรรมหินทรายรูปทรงแปลกตา
“ตะพานหิน” ลานหินที่มีรูปร่างคล้ายตะพานน้ำ และยังมี
“พระเทพรัตนโกสินทร์” พระพุทธรูปสีทององค์ใหญ่
ประดิษฐานให้สักการะ



4

แก่งคันสูง

ต.โคกสาร อ.ชานุมาน จ.อำนาจเจริญ

แหล่งเที่ยวทางธรรมชาติผสมผสานความเป็นพื้นบ้าน
ของแก่งกลางลำน้ำโง ที่เกิดจากลานหินกว้างที่กั้นขวางแม่น้ำโง
ซึ่งในช่วงฤดูน้ำลดจะปรากฏให้เห็นเกาะแก่งกลางน้ำได้
จนแทบจะเป็นส่วนเชื่อมต่อกับ สปป.ลาว เป็นแหล่งท่องเที่ยว
ที่มีแพริมน้ำให้บริการอาหารสไตล์อีสาน กินอ้ม ชมวิว
พักผ่อนริมน้ำสุดชิล



5



DAY 3

อำนาจเจริญ-ยโสธร



1

วัดพระเจ้าใหญ่ลือชัย (วัดอำนาจ)

ต.อำนาจ อ.ลืออำนาจ จ.อำนาจเจริญ

สิ่งศักดิ์สิทธิ์ประจำวัดที่สายบุญไม่ควรพลาดมาสักการะ คือ 'พระเจ้าใหญ่ลือชัย' (พระฤทธิลือชัย) พระพุทธรูปปางมารวิชัยศิลปะล้านช้าง ที่ประดิษฐาน อยู่ในพระอุโบสถ เรื่องการเอาชนะอุปสรรคต่าง ๆ ภายในวัดยังมีศูนย์พิพิธภัณฑ์โบราณ ที่เก็บโบราณวัตถุหายากจัดแสดงให้ชม



บ้านสิงห์ท่า

ต.ในเมือง อ.เมืองยโสธร จ.ยโสธร

เป็นย่านการค้าที่มีความสำคัญมาตั้งแต่สมัยที่ฝรั่งเศสมีอิทธิพล ในภูมิภาคนี้ ได้มีการนำเข้าช่างฝีมือจากเวียดนามมาสร้างบ้านเรือน ทำให้อาคารในย่านนี้ยังมีเอกลักษณ์ของสถาปัตยกรรมแบบ ชิโน-ยูโรเปียน และได้รับการอนุรักษ์อย่างดี เสมือนพิพิธภัณฑ์กลางแจ้ง โดยมีร้านรวงเก่าแก่และร่วมสมัย ตั้งอยู่ร่วมกันอย่างกลมกลืน



2



3

วัดมหาธาตุ (พระอารามหลวง)

ต.ในเมือง อ.เมืองยโสธร จ.ยโสธร

วัดคู่บ้านคู่เมือง ที่มี "พระพุทธรูปภูมิมาบุษยรัตน์" (พระแก้วหยดน้ำค้าง) พระพุทธรูปบูชาประจำเมืองที่มีขนาดเล็กที่สุดในประเทศไทย "พระธาตุอานนท์" พระเจดีย์ที่บรรจุอัฐิธาตุของพระอานนท์แห่งเดียวในประเทศไทย และยังมีหอไตรกลางน้ำ ที่เก็บคัมภีร์ใบลาน พระไตรปิฎก และตำราต่าง ๆ

