

amazing  
THAILAND

# สิ่งที่ทำลอง! 72 สิ่งที่ต้อง



5 MUST DO  
72 MUST TRY

# ภาคเหนือ



รู้ทำลอง!  
12 สัปดาห์

# กำแพงเพชร

## เที่ยวฟิน อีกกับมรดกโลก ธรรมชาติและวัฒนธรรม

เมืองนอกกระแส ที่ผสมผสานความงามของผืนป่า ธรรมชาติ วัฒนธรรม  
และบรรยากาศของเมืองโบราณเอาไว้ด้วยกันได้อย่างลงตัว

### MUST SEEK

- น้ำตกคลองลาน อุทยานแห่งชาติคลองลาน
- น้ำตกเต่าดำ อุทยานแห่งชาติคลองวังเจ้า
- อุทยานประวัติศาสตร์กำแพงเพชร
- วัดพระบรมธาตุเจดีย์าราม
- โบสถ์ศิลาแลง วัดหนองปลิง

### MUST BUY

- กล้วยไข่
- กระจยาสาท
- เต้าฮวยชากังราว
- เฉาก๊วยชากังราว
- ผลิตภัณฑ์แปรรูปจากกล้วย ตลาดนอกกล้วยไข่

### MUST TASTE

- บะหมี่ชากังราว
- กล้วยไข่ กินคู่กับกระจยาสาท
- เฉาก๊วยชากังราว
- ขนมจีบแป้งสด ตลาดย้อนยุคนครชุม
- ขนมข้าวตอกอัด

### MUST SEE

- งานประเพณีบพระเล่นเพลง
- งานประเพณีสงกรานต์ต๋องมโหตร
- งานประเพณีสารทไทยกล้วยไข่
- งานประเพณีบุญพระเวศ
- งานประเพณีแข่งขันเรือยาว

### MUST TRY

- เดินป่าพิชิตยอดเขาโมโกจู อุทยานแห่งชาติแม่วงก์
- เดินป่าพิชิตยอดเขาเย็น อุทยานแห่งชาติคลองวังเจ้า
- พิชิตยอดภูสวรรค์ ซ่องเย็น อุทยานแห่งชาติแม่วงก์
- วิ่งมาราธอน อุทยานประวัติศาสตร์กำแพงเพชร
- ปั่นจักรยาน อุทยานแห่งชาติคลองลาน-แม่วงก์



# DAY 1

1

## อุทยานประวัติศาสตร์กำแพงเพชร

ต.ในเมือง อ.เมือง จ.กำแพงเพชร

อุทยานประวัติศาสตร์กำแพงเพชร ได้รับการขึ้นทะเบียนเป็นมรดกโลก โดยยูเนสโก ร่วมกับอุทยานประวัติศาสตร์สุโขทัยและศรีสัชชนาลัย แสดงถึงคุณค่าความสำคัญที่ไม่อาจมองข้าม โดยสามารถขับรถหรือปั่นจักรยาน และเดินลัดเลาะสำรวจโบราณสถานกำแพงเพชร อาทิ วัดพระแก้ว วัดพระสี่อิริยาบถ และวัดช้างรอบ ที่นักท่องเที่ยวที่รักเรื่องราวประวัติศาสตร์ไม่ควรพลาด

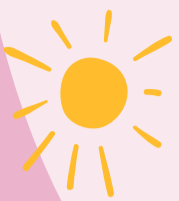

2

## ตลาดย้อนยุคนครชุม

ต.นครชุม อ.เมืองกำแพงเพชร จ.กำแพงเพชร

เที่ยวย้อนเวลาที่ตลาดย้อนยุคนครชุม ย่านการค้าเก่าแก่ของกำแพงเพชร ที่จัดขึ้นทุกสุดสัปดาห์แรกของเดือน พบกับพ่อค้าแม่ขายที่แต่งกายย้อนยุค จำลองบรรยากาศตลาดแบบวินวาน มาเลือกชิมและซื้ออาหารท้องถิ่นแสนอร่อย งานหัตถกรรม ของที่ระลึก ฟังดนตรีพื้นบ้านที่จับกลุ่มให้ความเพลิดเพลิน



3

## พระบรมธาตุนครชุม

ต.นครชุม อ.เมืองกำแพงเพชร จ.กำแพงเพชร

ไปสักการะขอพรพระบรมธาตุนครชุม ที่มีตำนานว่าสร้างขึ้นมาตั้งแต่สมัยพญาสิทโธ ต่อมาได้รับการบูรณะในสมัยรัชกาลที่ 5 เป็นทรงเจดีย์สี่ทงอร่าม มีรูปทรงคล้ายเจดีย์ชเวดากองของประเทศเมียนมา ภายในประดิษฐานพระบรมสารีริกธาตุ ตามจารึกโบราณเชื่อกันว่าใครได้มากราบไหว้พระศรีมหาธาตุ และต้นศรีมหาโพธิ์นั้นไซ้ เหมือนดังได้บพระบรมธาตุ ซึ่งยังเป็นที่มาของงาน “นบพระเล่นเพลง” ในวันมาฆบูชาของกำแพงเพชร



## วงศ์เมืองซากังราว

ต.หนองปลิง อ.เมืองกำแพงเพชร จ.กำแพงเพชร

มากำแพงเพชรทั้งที ต้องไม่พลาดลิ้มลองอาหารท้องถิ่นขึ้นชื่อ ทั้ง ก้อยไข่ กระจ่างสารก และเวาก๊วยซากังราว ลองชิมก้อยไข่กำแพงเพชรที่หวานหอม แกล้มกับกระจ่างสารกที่เหนียวนุ่ม แวะไปซื้อเวาก๊วยซากังราวไว้กินให้สดชื่นในวันที่อากาศร้อน หรือจะซื้อเวาก๊วยแท้ๆ กลับบ้านเป็นของฝากก็ถูกใจผู้รับ

4



# DAY 2



1

## วัดหนองปลิง

ต.หนองปลิง อ.เมืองกำแพงเพชร จ.กำแพงเพชร

วัดหนองปลิง สร้างขึ้นในบริเวณที่เคยเป็นจุดพักทัพ และจุดร่ำดาบฝึกทวนของสมเด็จพระนเรศวรมหาราช

คือ สมเด็จพระนเรศวรมหาราช และสมเด็จพระเจ้าตากสินมหาราช ชมสถาปัตยกรรมที่โดดเด่นของพระอุโบสถศิลาแลงหนึ่งเดียวที่มีลวดลายละเอียดงดงามแปลกตา และถูกเลือกให้เป็นหนึ่งใน "Unseen New Chapters" ที่ไม่ควรพลาด มารับรางวัลพ้อเงินไหลมา องค์กรพระประธานที่สร้างขึ้นจากเงินบริสุทธิ์ ขอพรให้เงินไหลมาเทมาไม่ขาดสาย



amazing THAILAND  
**Unseen NOW Chapters**  
ปักหมุดใหม่ เปิดโลกมุมมอง

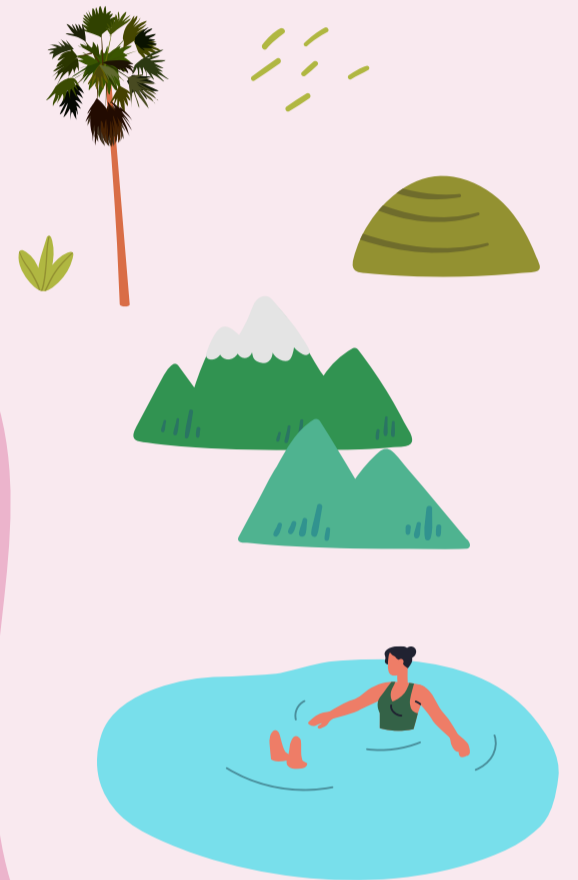

2

## อุทยานแห่งชาติคลองวังเจ้า

ต.คลองวังเจ้า อ.คลองลาน จ.กำแพงเพชร

รื่นรมย์กับป่าผืนใหญ่ตามแนวทิวเขาธงชัย ที่อุทยานแห่งชาติคลองวังเจ้า ที่เป็นบ้านอันอุดมของพรรณไม้และสัตว์ป่านานา ในพื้นที่ครอบคลุมตั้งแต่กำแพงเพชรไปถึงจังหวัดตาก มีเส้นทางเดินป่า ลานกางเต็นท์ ที่พัก และมีร้านอาหารให้บริการ ไฮไลต์คือ น้ำตกคลองวังเจ้า ที่มีน้ำใสเย็นอ่า มีจุดชมวิวถึงดงงามของผืนป่าและน้ำตกอื่น ๆ เช่น น้ำตกคลองสมอกกล้วย น้ำตกกระเตเต้ไต้ไม้ และน้ำตกเต่าดำ ที่เหมาะสำหรับการพักผ่อน สำหรับนักท่องเที่ยวที่รักธรรมชาติ

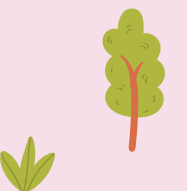

# DAY 3



1

## อุทยานแห่งชาติคลองลาน

ต.คลองลานพัฒนา อ.คลองลาน จ.กำแพงเพชร

มาสัมผัสหัวใจสีเขียวแห่งกำแพงเพชร ที่อุทยานแห่งชาติคลองลาน ฝั่งป่าที่เต็มไปด้วยความเขียวจางองป่าไม้ มีทิวทัศน์ที่สวยงาม ไม่ไกลจากตัวเมือง เป็นต้นน้ำของลำน้ำหลายสาย ที่ไหลลงไปสู่ม่านน้ำปิง ภายในอุทยานฯ จัดเส้นทางเดินป่าศึกษาธรรมชาติไว้ให้เดินสัมผัสธรรมชาติอย่างใกล้ชิด



### สถานที่ท่องเที่ยวสำคัญ :

#### น้ำตกคลองลาน

น้ำตกขนาดใหญ่ มีน้ำไหลลงมาจากผาสูงกว่า 100 เมตร

มีแอ่งน้ำให้เล่นที่ด้านล่าง

#### น้ำตกคลองน้ำไหล

น้ำตกขนาดกลาง มี 9 ชั้น บริเวณชั้น 3

มีแอ่งน้ำกว้างประมาณ 3 เมตร เหมาะกับการเล่นน้ำ

#### เกาะร้อย-ลำน้ำคลองสวนหมาก

เป็นเนินทรายและแก่งหิน เป็นจุดล่องแก่งเพียง ในฤดูน้ำหลาก ช่วงเดือนพฤศจิกายน เหมาะสำหรับผู้ที่ชื่นชอบความตื่นเต้นท้าทาย

\*\*ฤดูท่องเที่ยวอุทยานฯ คือ เดือนพฤศจิกายน-กุมภาพันธ์

\*\* อัตราค่าเข้าอุทยานฯ

ชาวไทย ผู้ใหญ่ 40 บาท เด็ก 20 บาท

ชาวต่างชาติ ผู้ใหญ่ 200 บาท เด็ก 100 บาท



รู้ทำลอง  
12สไตค์

# เชียงราย

## Fill Green & Feel Good

เชียงราย เป็นเมืองอากาศดี อาหารดี และอารมณ์ดี มีวัฒนธรรมที่น่าเรียนรู้ มีอาหารถิ่นที่ไม่ควรพลาด และการทำกิจกรรมกับชุมชนน่ารัก...ที่ชวนให้อารมณ์ดี

### MUST TRY

- CHIANG RAI ROAD CLASSIC
- MAE SALONG TRAIL
- ดอยช้าง ไทล
- เชียงราย มารารอน
- เชียงของ อีสตรา มารารอน

### MUST BUY

- เครื่องเคลือบเวียงหลง
- ผ้าทอโกล้อ
- ผ้าทอตีนจกเชียงแสน
- ชา
- กาแฟ

### MUST SEE

- งาน 10 ชาติพื้นถิ่นแม่สาย
- โส้ซิงซ่า บ่ออ่องตุ้
- จุดชมวิว วัดท่าข้ามศรีคอนชัย ชุมชนโกล้อ
- เทศกาลชิมชา ชากุระงาม
- วัฒนธรรมชนเผ่า และกาแฟดอยแม่สลอง
- งานสี่ส้านดอยตุง

### MUST SEEK

- วัดร่องขุ่น
- อุทยานศิลปะวัฒนธรรมแม่ฟ้าหลวง
- โบราณสถานเชียงแสน
- โครงการพัฒนาดอยตุง
- หอคิลปร่วมสมัย เมืองเชียงราย

### MUST TASTE

- น้ำจิ้มเชียงราย
- ชา
- กาแฟ
- สับปะรดนางแล
- เกาเหลาเลือดหมูจิงจู๋



# DAY 1

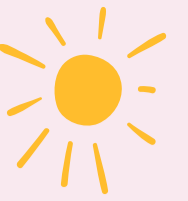

1

## วัดห้วยปลากั้ง

ต.ริมกก อ.เมืองเชียงราย จ.เชียงราย

วัดสวยบนเนินเขา มีทิวทัศน์โดดเด่นเชิญชวนให้พุทธศาสนิกชนแวะเวียนมาทำบุญอยู่ไม่ขาด ด้วยรูปทรงแปลกตาของ “พโบชกรรมเจดีย์” ที่มีความสูง 9 ชั้น ผสมผสานระหว่างศิลปะจีนและล้านนา รวมถึงเจ้าแม่กวนอิมองค์ใหญ่ที่พระอาจารย์พบ โชค สร้างตามนิมิต สูงถึง 79 เมตร และโบสถ์สีขาวที่ถูกแต่งแต้มด้วยลวดลายปูนปั้นสุดอลังการ

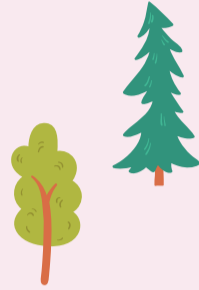
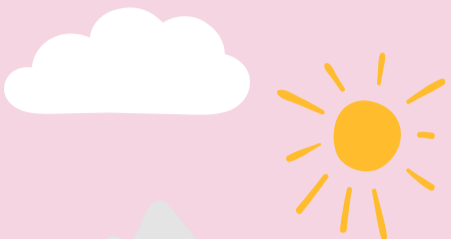

## วัดร่องเสือเต้น

หมู่บ้านร่องเสือเต้น ต.ริมกก อ.เมืองเชียงราย จ.เชียงราย

วิหารโถงสีน้ำเงินฟ้าหลังใหญ่ติดกับสีทองสวยงาม เรียกติดปากว่า “วัดสีน้ำเงิน” (Blue Temple) อดีตวัดร้างอายุกว่า 100 ปี ที่ชาวบ้านช่วยกันบูรณะเพื่อเป็นศูนย์รวมจิตใจ ออกแบบและสร้างสรรค์เป็นศิลปะแนวพุทธศิลป์ร่วมสมัยแฝงด้วยธรรมะ มีสัญลักษณ์พญาครุฑและพญานาคที่น่าเกรงขาม แต่อ่อนช้อยตามแบบล้านนา



2



3

## พิพิธภัณฑ์บ้านดำ

ต.นางแล อ.เมืองเชียงราย จ.เชียงราย

“บ้านดำ” ของอาจารย์ถวัลย์ ดัชนี ศิลปินแห่งชาติ ตัวบ้านสร้างด้วยศิลปะแบบล้านนา ทุกหลังทาสีดำ จึงเป็นที่มาของชื่อพิพิธภัณฑ์ ในบ้านแต่ละหลังประดับด้วยไม้แกะสลักลวดลายสวยงาม มีบ้านดำแกลเลอรี สถานที่แสดงผลงานศิลปะและจำหน่ายสินค้าที่ระลึก เช่น เสื้อยืด กระเป๋า ภาพพิมพ์ หนังสือ ฯลฯ

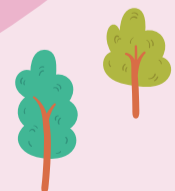



# DAY 2



1

## ศูนย์วิปัสสนาสากลไร่เชิญตะวัน

บ้านใหม่สันป่าเทียง ต.ห้วยสัก อ.เมืองเชียงราย จ.เชียงราย

ท่าน ว.วชิรเมธี (พระมหาวิฑูริย์ วชิรเมธี) ก่อตั้งศูนย์วิปัสสนาฯ เมื่อปี พ.ศ. 2552 เพื่อให้เป็นศูนย์กลางในการเผยแผ่พระพุทธศาสนาสู่ประชาคมโลก และเป็นสถานที่ในการฝึกตนเพื่อบรรลุสู่ภาวะ “โชติช่วงดั่งดวงตะวัน” ให้ความรู้สึกร่วมและรุ่มเย็น บรรยากาศห้อมล้อมด้วยทุ่งนา อ่างเก็บน้ำ



2

## ไร่รื่นรมย์ เกษตรอินทรีย์ ท่องเที่ยวออร์แกนิก

ต.จ้าว อ.เทิง จ.เชียงราย

ดีที่อกซกาย ใจกันได้ที่นี่ เพราะไร่รื่นรมย์เป็นห้องเรียนธรรมชาติ ที่รวบรวมองค์ความรู้ของการอยู่ได้ด้วยตัวเอง ผ่านการทำเกษตรอินทรีย์ ความสนุกคือการได้เรียนรู้และลงมือทำ เช่น ฝ่ามดัย้อมจากสีธรรมชาติ ลองทำอาหารคสึนง่ายๆ อย่างม้วนเปาะเปี๊ยะผักและดอกไม้สด หรือนั่งกินอาหารสุขภาพ จากวัตถุดิบออร์แกนิกของชุมชนรอบ ๆ ก็ฟินกันเต็มที่

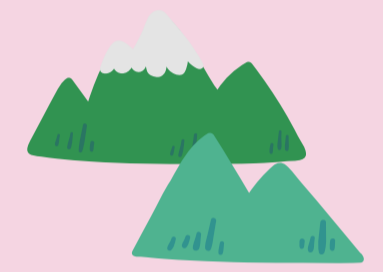
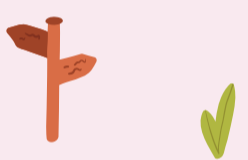

3

## ไร่ชา 101 ดอยแม่สลอง

ต.แม่สลองนอก อ.แม่ฟ้าหลวง จ.เชียงราย

วิวไร่ชาที่เกี้ยวได้ตลอดปี มีทิวทัศน์เป็นเนินเขาสลับซับซ้อน สวยงามสุดสายตา หนึ่งในจุดเช็คอินห้ามพลาดเมื่อมาดอยแม่สลอง ใครที่ชื่นชอบธรรมชาติ แนะนำให้มานอนสูดอากาศบริสุทธิ์ ตื่นมาชมวิวสีเขียวของไร่ชา ที่ปลูกเป็นแนวลดหลั่นไปตามไหล่เขา จับชาอุ่น ๆ พร้อมชิมชชชีวิตชาวบ้าน ที่ออกมาเก็บยอดชากันแต่เช้าตรู่



## วัดพระธาตุแม่ย่าม่อน

บ้านปากอิง ต.ศรีดอนชัย อ.เชียงทอง จ.เชียงราย

เดิมเป็นวัดเก่าแก่ของชาวไทยและชาวลาวสองฝั่งโขง ถูกทิ้งร้างมาหลายร้อยปี จนพระอาจารย์พิสกร ชูานะวิโร เด็นรุดงค์มาพบ และชวนชาวบ้านช่วยกันบูรณะ สร้างพระธาตุขึ้นมาใหม่ เพื่อครอบองค์พระธาตุเดิมที่ชำรุด พร้อมสร้างพระพุทธรูปองค์ใหญ่ พระมหาจักรพรรดิ และพระมหาปริตร รวมถึงศาลเจ้านาจราช ตั้งตระหง่านอยู่บนเนินเขาให้ชาวบ้านได้มาขอพร

4



# DAY 3



1

## พাহมี-พ่าฮี้

ต.เวียงพางคำ อ.แม่สาย จ.เชียงราย

มาเชียงรายต้องขึ้นดอย และเที่ยวเชิงวัฒนธรรม ตามแบบฉบับชนเผ่ากันที่ “ดอยพাহมี” และ “ดอยพ่าฮี้” 2 ดอยสุดฮิตที่ยังคงรักษาแหล่งท่องเที่ยวธรรมชาติและอนุรักษ์วัฒนธรรมทุกอย่างไว้เป็นอย่างดี ไม่ว่าจะเรื่องอาหารถิ่นของชาวอาข่า การแต่งกายในชุดชนเผ่า บ้านพักอาศัยแบบคนท้องถิ่น อยากใช้ชีวิตเรียบง่าย ต้องมานอนโฮมสเตย์ที่นี่กันสักคืน



2

## โครงการพัฒนาดอยตุง

บ้านมุเซอลาบา ต.แม่ฟ้าหลวง อ.แม่ฟ้าหลวง จ.เชียงราย

โครงการพัฒนาดอยตุง (พื้นที่ทรงงาน) อันเนื่องมาจากพระราชดำริ ของสมเด็จพระศรีนครินทราบรมราชชนนี ชมดอกไม้เบ่งบานละลานตาที่สวนแม่ฟ้าหลวง เดินเล่น DoiTung Tree Top Walk ทางเดินเหนือยอดไม้สูง 40 เมตร หรือเดินชมความงามของพระตำหนักดอยตุง ที่ประทับแปรพระราชฐาน เพื่อทรงงานของสมเด็จพระเจ้าน้องนางเธอ เจ้าฟ้าจุฬาภรณวลัยลักษณ์ อัครราชกุมารี ที่มีดอกไม้สวย ๆ ให้ชมกันทั้งปี

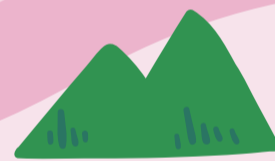

## ชุมชนปางห้า จินนาลักษณ์ มิราเคิลออฟสา วัดพระसान

ต.เกาะช้าง อ.แม่สาย จ.เชียงราย

บ้านปางห้า ชุมชนแห่งรอยยิ้มและภูมิปัญญา ไปลองมาสักหน้า ด้วยแผ่นใยไหมทองคำ ที่ชาวชุมชนค้นพบวิธีการเลี้ยงตัวไหม ให้ทอใยเป็นแผ่นได้ด้วยตัวเอง นอกจากนี้ ยังมีกิจกรรมทำกระดาษสา กับมืออาชีพที่ **จินนาลักษณ์ มิราเคิลออฟสา** ที่ส่งออกไปทั่วโลก ปิดท้ายด้วยการนั่งรถอู่ต๋อไป **วัดพระसान** กราบสักการะพระสานด้วยไม้ไผ่องค์ใหญ่ที่สุดในโลก

3

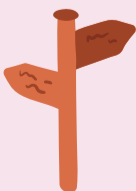
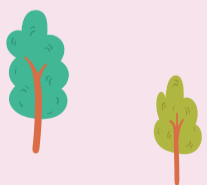

รู้ทำลอง  
12สัปดาห์

# เชียงใหม่

## Mountain Power & Nature Retreat

เชียงใหม่ เมืองที่รุ่มรวยด้วยขุนเขาและธรรมชาติอันอุดม  
ที่ช่วยชาร์จพลังงานให้กับร่างกาย และช่วยฮีลจิตใจ ให้กลับมาสดชื่นได้เป็นอย่างดี



### MUST TASTE

- ขนมจีนน้ำเงี้ยว
- ข้าวซอย
- กาแฟพิเศษ (GI)
- น้ำพริกหนุ่ม
- ใส่อ๋องเกี๋ยง



### MUST BUY

- ผ้าขึ้นต้นจากแม่แจ่ม
- เครื่องเงินวิวาลัย
- ร่มบ่อสร้าง
- จักสานเชียงใหม่
- เมล็ดกาแฟเชียงใหม่



### MUST SEE

- พระพิฆเนศปางนอน
- ป่าวนานาชาติเมืองเชียงใหม่
- ชุมชนโกลีบ้านลวงเหนือ
- โฮงเฮินสืบสานภูมิปัญญาล้านนา
- พระธาตุนางป๋วย



### MUST TRY

- HOKA CHIANG MAI THAILAND
- CMU MARATHON
- MUANG THAI CHIANG MAI MARATHON
- LANNA HALF MARATHON
- CNX 100K ULTRA MARATHON



### MUST SEEK

- ดอกนางพญาเสือโคร่ง
- นาขั้นบันได
- เวียงกุมกาม
- วัดหลวงขุนวิน
- JING JAI MARKET ทาดจิ่งใจ

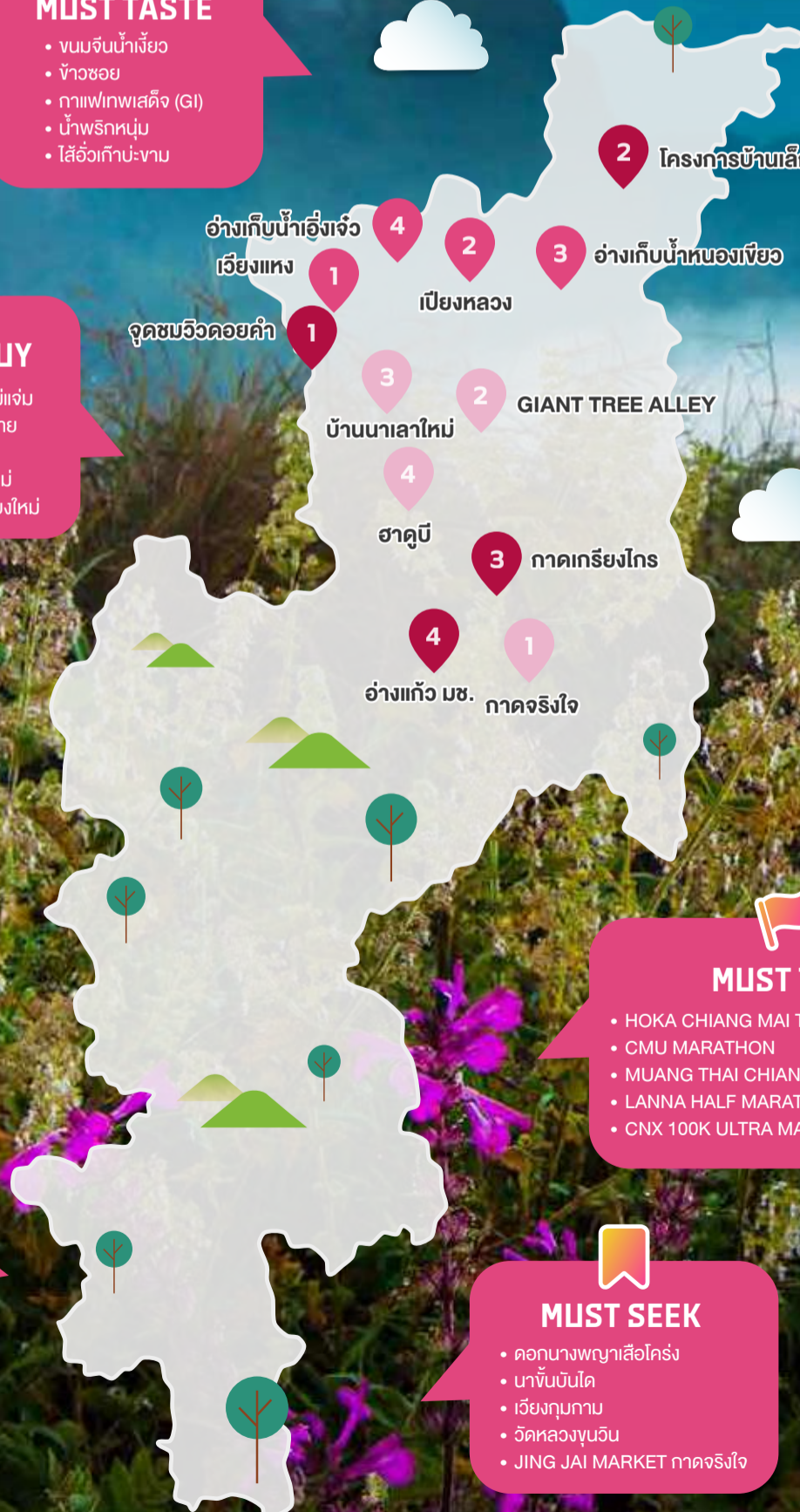

# DAY 1



1

## กาดจริงใจ - Jing Jai Market

ต.ป่าตัน อ.เมืองเชียงใหม่ จ.เชียงใหม่

จะเป็นงานฮาร์กเมดหรือโฮมเมด ตลาดงานคราฟต์ที่ใหญ่ที่สุดของเชียงใหม่ ตลาดจริงใจ ก็มีให้เลือก ทั้ง งานคราฟต์เก๋ ๆ แกลลอรี่ ร้านกาแฟ ของกินจากอาหารท้องถิ่น ได้เดินช้อปปิ้งได้ร่มไม้ใหญ่ ฟังเพลงเพราะ ๆ จับกลุ่ม ที่นี่คือแหล่งเช็กอินห้ามพลาดเมื่อมาเชียงใหม่

\*\* โครงการจริงใจมาร์เก็ต เปิดให้บริการทุกวัน

วันจันทร์-ศุกร์ เวลา 08.30 - 21.00 น.

วันเสาร์และอาทิตย์ เวลา 06.30 - 22.00 น.

\*\* ตลาดจริงใจ (จริงใจ Farmers Market เชียงใหม่ และริสตีคมาร์เก็ต)

เปิดทุกวันเสาร์และอาทิตย์ เวลา 06.30 - 15.00 น.

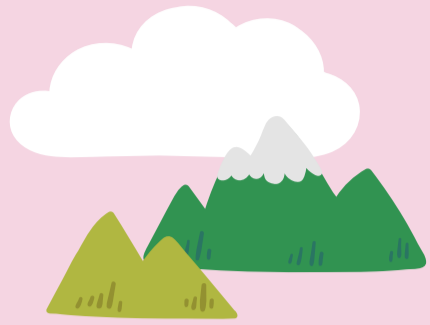

## Giant Tree Alley ถนนอุโมงค์ ต้นไม้เชียงดาว

ต.เชียงดาว อ.เชียงดาว จ.เชียงใหม่

ต้นยางสูงใหญ่เรียงรายสองข้างทาง ทำให้ถนนสายนี้เป็นจุดเช็กอินถ่ายภาพที่ไม่ธรรมดา ทั้งยังเป็นทางผ่านไปยังถ้ำเชียงดาวและบ้านนาเลาใหม่ซึ่งเป็นจุดชมวิวดอยหลวงเชียงดาวอีกด้วย



2



3

## บ้านนาเลาใหม่

### จุดชมวิวดอยหลวงเชียงดาว บ้านนาเลา

ต.เชียงดาว อ.เชียงดาว จ.เชียงใหม่

หมู่บ้านเล็ก ๆ ของชนเผ่าลีซู มองเห็นวิวดอยหลวงเชียงดาวได้แบบใกล้ชิดเต็ม ๆ ตา ชมทะเลหมอกมูกว้างแบบ 180 องศา สัมผัสวิถีชีวิตชาวไทยภูเขา ชิมอาหารพื้นถิ่น และทุกเวลาของที่นี่เหมาะแก่การถ่ายภาพ



amazing THAILAND  
Unseen  
New  
Chapters  
ปทุมธานีใหม่ เปิดใหม่ต่าง



4

## ฮาคุบิ-เวียงแหง

ต.เมืองแหง อ.เวียงแหง จ.เชียงใหม่

เปลี่ยนบรรยากาศมาชมดาวที่ฮาคุบิ หมู่บ้านของชนเผ่าลีซู ท้องฟ้ายามสิ้นแสงอาทิตย์ที่นี่มีดสนิกจนมองเห็นดาวนับล้านและทางช้างเผือกได้ด้วยตาเปล่า ส่วนแสงแรกของวันกับทะเลหมอกก็งดงามมาก



# DAY 2

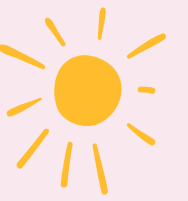

1

## เวียงแหง

นอนชิลในเมืองลับแลท่ามกลางหุบเขา เดินเล่น นอนชิลในเวียงแหง สัมผัสวิถีชีวิตเรียบง่าย หลากหลายชาติพันธุ์ แหล่งท่องเที่ยวทางธรรมชาติภายใต้แนวคิด 5 ัญมณีสีดำ ได้แก่ จุดชมวิวดอยดำ คาร์เวียร์สีดำ ก้องฟ้าสีดำ ถั่วดำดำ และเส้นทางเดินทัพองค์ดำ (สมเด็จพระนเรศวรมหาราช)



2

## เปียงหลวง

ต.เวียงหลวง อ.เวียงแหง จ.เชียงใหม่

หมู่บ้านสุดเจตชายแดนติดกับประเทศเมียนมา สัมผัสวิถีชีวิต ความหลากหลายทางชาติพันธุ์ เรียนรู้วัฒนธรรม สักการะศาลสมเด็จพระนเรศวรมหาราช



3

## อ่างเก็บน้ำหนองเขียว

ต.เมืองแหง อ.เวียงแหง จ.เชียงใหม่

พักผ่อนหย่อนใจ มองเห็นน้ำเป็นสีเขียวมรกต มีแพลำไม้ไผ่ให้เช่า



4

## อ่างเก็บน้ำเอ็งจ้ง

ต.เวียงหลวง อ.เวียงแหง จ.เชียงใหม่

มีศาลาริมน้ำ ให้นั่งชมแสงสวยๆ สุดท้ายของวัน



# DAY 3

amazing THAILAND  
**Unseen NOW**  
 Chapters  
 ปักหมุดใหม่ เปิดไทยมุมต่าง

1



## จุดชมวิวดอยคำ

ต.เมืองแหง อ.เวียงแหง จ.เชียงใหม่

เป็นหนึ่งในอัญมณีสีดำของเมืองเวียงแหง และแหล่งท่องเที่ยว Unseen แห่งใหม่ของเมืองไทย ยามเช้าสามารถมองเห็นพระอาทิตย์ขึ้นพร้อมกับ ชมทะเลหมอกลอยตัวเหนือดอยหลวงเชียงดาว ยามเย็นชมพระอาทิตย์ตกที่มีวิวของอำเภอปาย จังหวัดแม่ฮ่องสอน

## พิพิธภัณฑ์โรงงานหลวงที่ 1 (ฝาง)

หมู่บ้านยาง ต.แม่จอน อ.ฝาง จ.เชียงใหม่

ไปเรียนรู้เรื่องราวต้นกำเนิดแห่งผลิตภัณฑ์ดอยคำให้ลึกซึ้ง ที่พิพิธภัณฑ์โรงงานหลวงที่ 1 (ฝาง) ซึ่งถ่ายทอดเรื่องราวของ โรงงานหลวงฯ ที่ 1 และการแปรรูปพืชผลทางการเกษตรจาก โครงการหลวงและพื้นที่โดยรอบ จนกลายเป็นผลิตภัณฑ์ดอยคำ ที่มีคุณภาพ โดยแนวคิดมาจากโครงการในพระราชดำริของ พระบาทสมเด็จพระบรมชนกาธิเบศร มหาภูมิพลอดุลยเดชมหาราชฯ ที่ทรงต้องการช่วยชาวบ้านในพื้นที่ให้มีชีวิตความเป็นอยู่ที่ดีขึ้น นอกจากนี้ ยังมีการจัดแสดงเรื่องราววิถีชีวิตของชุมชนชาวจีนยูนนาน ที่อพยพมาพึ่งพระบรมโพธิสมภารที่หมู่บ้านท่ายางนับเป็น อีกหนึ่งพื้นที่ของพิพิธภัณฑ์พื้นที่ที่มีชีวิต (Living SITE MUSEUM) ที่ช่วยกระตุ้นการท่องเที่ยวเชิงวัฒนธรรมได้เป็นอย่างดี



2

## กาดเกี๋ยงไทร มหามิตร

ต.ริมใต้ อ.แม่ริม จ.เชียงใหม่

จากอดีตโกดังผักผลไม้ดอง ได้รับการรีโนเวท ให้มีเรื่องราวเก่า-ใหม่ผสมผสานกันอย่างลงตัว กลายเป็นคอมมูนิตี้สเปซ ที่บรรจตลาดสินค้าจากชุมชน ของฝากท้องถิ่น งานคราฟต์ คาเฟ่ และเกลาเลอร์จบในที่เดียว



3

## อ่างแก้ว มช.

มหาวิทยาลัยเชียงใหม่ ต.สุเทพ อ.เมือง จ.เชียงใหม่

ไปสุดลมหายใจลึก ๆ ใจกลางเมืองเชียงใหม่กันที่อ่างแก้ว นอกจากจะได้นั่งเล่น เดิน วิ่งออกกำลังกายรอบ ๆ อ่างเก็บน้ำ ขนาดใหญ่ที่มีฉากหลังเป็นภูเขา และหมอกลอยฟุ้งให้เห็น ในวันที่อากาศเย็นสบายแล้ว ยังมีสนามหญ้ากว้างใหญ่ ที่เป็นเหมือนคอมมูนิตี้เล็ก ๆ สำหรับคนที่พาน้องหมา น้องแมวมาวิ่งเล่นพบปะกันอีกด้วย



4

# รู้ทำลอง! 12 สไตล

BHUMIBOL DAM

## ตาก

### สัมผัสสมนต์เสน่ห์แห่งผืนป่า และดินแดน แห่งประวัติศาสตร์ที่ยิ่งใหญ่ของเมืองไทย

สัมผัสสมนต์เสน่ห์แห่งผืนป่า  
และดินแดนแห่งประวัติศาสตร์ที่ยิ่งใหญ่ของเมืองไทย



#### MUST TASTE

- เมี่ยงจอมพล
- ยำข้าวเกรียบงาคำ
- ไรต้อ้ง
- แกงถั่วมะเเะ
- ถั่วแปง้อเจียว

#### MUST TRY

- MOUNTAIN TRAIL THAILAND
- TULAY TRAIL
- SOI MALAI TRAIL
- MUSER 100
- TAK 10 K

#### MUST SEEK

- มวยคาดเชือก 2 แผ่นดิน (ไทย-เมียนมา)
- วิถีคนเลี้ยงช้างแห่งบ้านปู่ต้อ-ยะพอ (บ้านพระราชช้าง พบบพระ)
- พิพิธภัณฑ์เมืองเฉลิมพระเกียรติจังหวัดตาก (TTA) จวนผู้ว่าราชการจังหวัดตาก (หลังเก่า)
- ตรอกบ้านจีน
- สะพานแขวนสมโภช กรุงรัตนโกสินทร์ 200 ปี

#### MUST BUY

- อัญมณีพม่า
- ผ้าโยกัญชง
- กุหลาบพันปี
- หินแกรนิต
- ผ้ากะเหรี่ยง ร้าน KLEEPO

#### MUST SEE

- งานประเพณีลอยกระทงสายไหลปรทีป 1,000 ดวง
- งานประเพณี ปอยออกหว่าพาราลงเม็ง
- งานประเพณีปีใหม่ 5 ชนเผ่า
- งานประเพณีขึ้นธาตุแก่งสร้อย
- งานเทศกาลปีใหม่ม้ง

# DAY 1



1



## ศาลสมเด็จพระเจ้าตากสินมหาราช

ต.หนองหลวง อ.เมืองตาก จ.ตาก

สมเด็จพระเจ้าตากสินมหาราช คือ เจ้าเมืองตากและแม่ทัพที่มีบทบาทสำคัญในหน้าประวัติศาสตร์ไทย ทรงเป็นพระมหากษัตริย์ที่ประชาชนคนไทยให้ความเคารพมากที่สุดพระองค์หนึ่ง ชาวเมืองตากได้ช่วยกันสร้างศาลแห่งนี้เพื่อน้อมรำลึกถึงพระมหากษัตริย์คุณ และอยู่คู่เมืองตากมากกว่า 70 ปี มีรูปหล่อพระบรมรูปในพระอิริยาบถประทับบนราชอาสน์ พระแสงดาบพาดที่พระเพลา ผู้มีจิตศรัทธามักนำรูปปั้นม้าศึก ช้างศึก และไก่ชนมาถวายเมื่อมาขอพรแล้วสัมฤทธิ์ผลดั่งใจ



## ตรอกบ้านจีน

ต.ระแหง อ.เมืองตาก จ.ตาก

ชุมชนจีนเก่าแก่ซึ่งเคยเป็นย่านการค้ารุ่งเรืองมากในอดีต ปัจจุบันชุมชนแห่งนี้ยังคงอนุรักษ์สถาปัตยกรรมดั้งเดิมเอาไว้ให้เราได้เห็นถึงการผสมผสานที่ลงตัวของวัฒนธรรมไทย จีน และยุโรป ผ่านบ้านเรือนและร้านค้า อย่าลืมไปลองกับ **ผัดไทยตรอกบ้านจีน** ผัดไทยโบราณมีรสชาติเป็นเอกลักษณ์ ไม่ไกลนักแวะไหว้พระที่ **วัดสีตลาราม (วัดน้ำหัก)** ชมโบสถ์ที่ได้รับอิทธิพลจากตะวันตก



2

## พิพิธภัณฑสถานเมืองเฉลิมพระเกียรติ

ต.ระแหง อ.เมืองตาก จ.ตาก

ปรับปรุงจากอาคารจวนผู้ว่าราชการจังหวัดตาก (หลังเก่า) ให้เป็นพิพิธภัณฑสถานเพื่อเฉลิมพระเกียรติพระบาทสมเด็จพระเจ้าอยู่หัวรัชกาลที่ 9 ในโอกาสสมโภชมงคลเฉลิมพระชนมพรรษา 80 พรรษา ที่แห่งนี้เคยเป็น “เรือนประทับ” ของพระบาทสมเด็จพระเจ้าอยู่หัวรัชกาลที่ 9 และสมเด็จพระนางเจ้าพระบรมราชินีนาถ เมื่อครั้งเสด็จมาเยือนจังหวัดตาก ภายในอาคารจัดแสดงโบราณวัตถุ ศิลปวัตถุ ทรัพย์สินทางประวัติศาสตร์อันทรงคุณค่า

3



## สะพานสมโภชกรุงรัตนโกสินทร์ 200 ปี

ต.ป่ามะม่วง อ.เมืองตาก จ.ตาก

สะพานแขวนขนาดใหญ่ ที่เชื่อมระหว่างตัวเมืองตากกับตำบลป่ามะม่วง แลนด์มาร์คสำคัญแห่งหนึ่งของจังหวัดตาก ปัจจุบันไม่ได้ใช้สัญจรแล้ว สามารถเดินเท้าเข้าไปชมวิวกลางสายน้ำปิงรับลมเย็นกลางสะพาน ยามค่ำคืนสวยงามด้วยไฟประดับ ร่มรื่นด้วย **สวนเฉลิมพระเกียรติ** สวนสาธารณะซึ่งขนานไปกับแม่น้ำ และยังเป็นสถานที่จัดงานสำคัญของประเพณีลอยกระทงสายไหลประทีปอีกด้วย



4



## ซิวกิมเล็สรส

ต.หนองหลวง อ.เมืองตาก จ.ตาก

ร้านเก่าแก่ที่อยู่คู่ชาวตากมามากกว่าครึ่งศตวรรษ เป็นอาคารไม้ทรงโบราณหาไม่ยากอยู่ภายในใจกลางเมือง จานเด็ดแนะนำ คือ สุกี้ทะเลพาหุ นุ่มลิ้น ชันโต เสิร์ฟพร้อมไข่ลวก หรือจะลองชิมต๋อฮวนในซุปร้อนทานคู่กับข้าวสวย หนมจิบเครื่องแน่น และอีกหลายเมนูที่ต้องลอง

\*\*เปิดบริการ ทุกวัน เวลา 10.00-14.00 น.

5





# DAY 2



1

## ต้นไม้กลายเป็นหิน อุทยานแห่งชาติดอยสอยมาลัย

อุทยานแห่งชาติดอยสอยมาลัย ต.ท้องฟ้า อ.บ้านตาก จ.ตาก  
สายเดินป่ามาทางนี้ ดอยสอยมาลัย ได้ชื่อว่าเป็น “หลังคาเมืองตาก”  
มียอดเขาที่สูงที่สุดของเขตรักษาพันธุ์สัตว์ป่าแม่ตื่น  
สามารถมองเห็นความยิ่งใหญ่แห่งผืนป่าและความงดงามของ  
เขื่อนภูมิพล เหมาะแก่การพักผ่อนเดินป่า ต้มดื่มน้ำกับวิวทะเลหมอก  
พร้อมกับรับพลังจากแสงแรกยามเช้า ไฮไลต์ ได้แก่ หุบเขาต้นไม้ยักษ์  
มี “ไม้กลายเป็นหินยาวที่สุดในโลก” ซึ่งได้รับการรับรองจาก  
Guinness World Records 2022 ชมความอลังการของ  
ต้นทองบั้ง ซึ่งเป็นซากฟอสซิลไม้ขนาดยักษ์จากยุคดึกดำบรรพ์  
ทำให้ที่นี่ถูกพัฒนาเป็นแหล่งท่องเที่ยวเชิงอนุรักษ์  
และเรียนรู้ทางธรรมชาติ

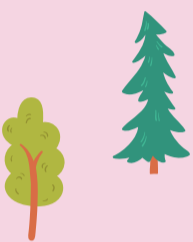
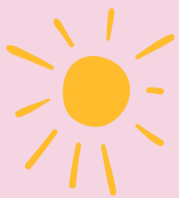

2

## วัดพระบรมธาตุ

ต.เกาะตะเภา อ.บ้านตาก จ.ตาก

เป็นพระธาตุประจำปีเกิดของคนเกิดปีมะเมีย  
งดงามด้วยพระบรมธาตุเจดีย์องค์ใหญ่และมีองค์เล็กรายรอบ  
คล้ายกับพระธาตุเจดีย์ชเวดากองของเมียนมา มีหลวงพ่อกันใจ  
ประดิษฐานด้านในอุโบสถ นักท่องเที่ยวนิยมมากราบไหว้  
ขอพรให้สมหวังทุกความปรารถนา งานใหญ่ประจำปี  
ห้ามพลาด ได้แก่ ประเพณีขึ้นธาตุเดือน 9 ชมขบวนแห่  
ที่มีเครื่องสักการะแบบจัดเต็มเพื่อบูชาพระบรมธาตุ

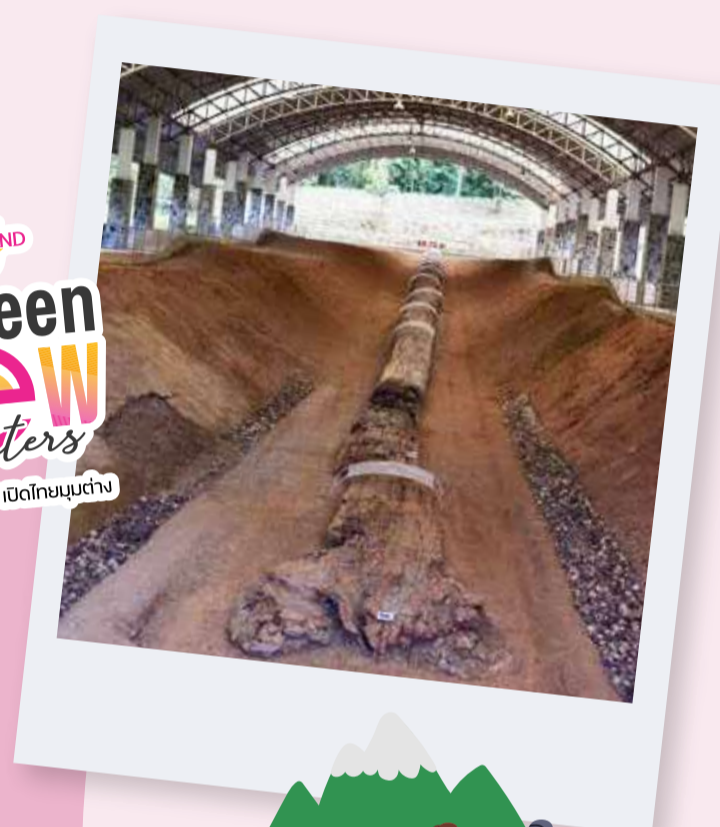

3

## ครกหินแกรนิต

ต.แม่สลิด อ.บ้านตาก จ.ตาก

จังหวัดตากเป็นแหล่งหินแกรนิตเนื้อแข็ง คุณภาพดี  
เหมาะแก่การนำมาแปรรูปเป็นครกหิน  
อันเป็นสินค้าที่ได้รับการขึ้นทะเบียนสิ่งบ่งชี้  
ทางภูมิศาสตร์ (GI) โดยมีการนำภูมิปัญญาท้องถิ่น  
ผสมผสานกับนวัตกรรมในการผลิต เพื่อให้ได้ครกที่มีคุณภาพ  
และใช้ทรัพยากรให้เกิดประโยชน์สูงสุด กลายเป็นสินค้า  
ที่สร้างชื่อเสียงให้กับจังหวัดตาก

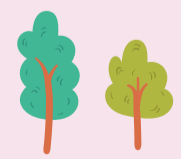

# DAY 3



1

## ไร่ตะวันเชิงดอย

ต.ยกกระบิตร อ.สามเงา จ.ตาก

แหล่งท่องเที่ยวเชิงเกษตรแบบผสมผสาน มีหลากหลายกิจกรรมให้ได้สนุกกัน ตั้งแต่การถ่ายรูปถ่ายภาพกับสวนดอกไม้ที่หมุนเวียนลงแปลงแบบไม่ซ้ำ มีคาเฟ่และบ้านพัก คอยรองรับนักท่องเที่ยว รวมทั้งกิจกรรม Eco Print ออกแบบลายผ้าจากดอกไม้ ใบไม้ สิ่งใกล้ตัว ด้วยสีย้อมจากธรรมชาติ

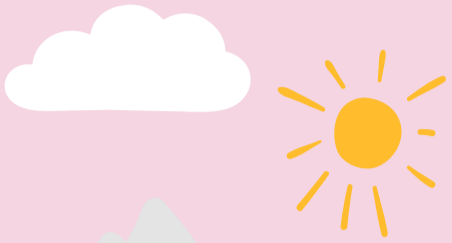
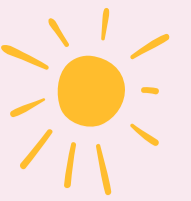

2

## เขื่อนภูมิพล

ต.สามเงา อ.สามเงา จ.ตาก

เขื่อนแห่งความเป็นที่สุดของเมืองไทย ชมความยิ่งใหญ่ และวิวสวยบนสันเขื่อนแล้ว ยังมีจุดเช็คอินภายในเขื่อน ได้แก่ จุดชมวิวลวงพ่อเจ็ดกษัตริย์ เขื่อนแม่ปิงตอนล่าง หาดแม่ปิง สะพานปิงพิพรรธน์ สะพาน 50 ปี บ้านเรือนไทย อาคารพิพิธภัณฑ์ที่เรือนประทับแรม สวนต้นไม้ทรงปลูก และศูนย์โคกหนองนาโมเดล เขื่อนภูมิพล นอกจากนี้ ยังสามารถล่องแพชมทัศนียภาพ ภายในอ่างเก็บน้ำได้เช่นกัน จุดแวะแพที่น่าสนใจ อาทิ พระพุทธบาทดอยเงาหนาม เกาะวาเลนไทน์ (เกาะดอยลาน) สามารถเลือกค้างคืนบนแพได้อีกด้วย

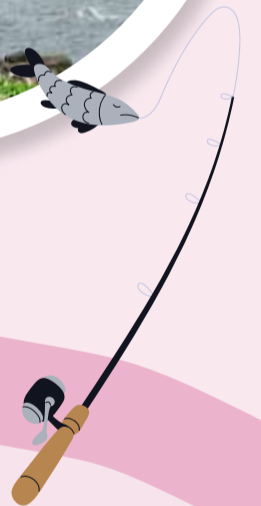
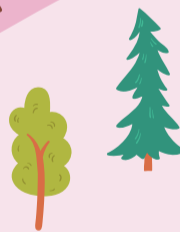

3

## ร้านอาหารเขื่อนภูแก้ว

ต.สามเงา อ.สามเงา จ.ตาก

ตั้งอยู่ภายในเขื่อนภูมิพล เป็นร้านอาหารที่เปิดเคียงคู่มากับ การสร้างเขื่อนเลยทีเดียว บรรยากาศร่มรื่น อาหารอร่อย ด้วยวัตถุดิบสดใหม่จากท้องถิ่น เมนูแนะนำ ได้แก่ สลัดผักน้ำจิ้ม เพราะที่นี่ขึ้นชื่อเรื่องน้ำสลัดที่เข้มข้นเป็นสูตรเฉพาะ และเมนูปลาต่าง ๆ เพราะได้ปลาสด ๆ มาจากชาวบ้านชุมชนเหนือเขื่อน

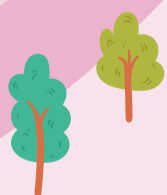

รู้ทำลอง  
12 สไตล์

# นครสวรรค์

## ซิค คูล มู เมืองนครสวรรค์

นครสวรรค์ ประตูสู่ภาคเหนือ เมืองปากน้ำโพต้นกำเนิดแม่น้ำเจ้าพระยา  
อัดแน่นไปด้วยประวัติศาสตร์ของแผ่นดินสยาม ผสานกับความทันสมัยได้อย่างลงตัว



### MUST TASTE

- ทอดมันปลาทราย
- ลูกชิ้นปลาทราย
- ไอศกรีม/น้ำตาลสดเกยไชย
- ขนมปุยฝ้ายสวรรค์
- ปลาทอดแม่ลำจวน



### MUST TRY

- พิธีจุดชมวิเวาหน่อ-เงาแก้ว
- นครสวรรค์ ตราถิ่น
- BUENG BORAPHET LAKE RUNNER
- งานวิ่งสวรรค์ไร้โร (หนองสนมบูรณ์)



### MUST SEE

- ประเพณีแห่เจ้าพ่อ-เจ้าแม่ปากน้ำโพ (ตรุษจีนนครสวรรค์)
- เทศกาลหุ่นโคมไฟนครสวรรค์
- การแข่งขันเรือยาวประเพณีจังหวัดนครสวรรค์
- NAKHONSAWAN COFFEE SEASON (ARTIST MARKET)
- สภกรานต์วิมานแมน



### MUST SEEK

- พาสาน อาหารสัญลักษณ์  
ต้นแม่น้ำเจ้าพระยา
- ตลาดเจ้าคะ
- พิพิธภัณฑ์หลวงพ่อเดิม
- ย่านเก่าชุมชนแสง
- นิงบอระเพ็ด



### MUST BUY

- โบริงโตฟู
- มะยมหมี ชุนเป็ง
- ขนมเปี๊ยะ
- ปลาแดดเดียว
- ช้างท้อ

# DAY 1

1

## วัดคีรีวงศ์

ต.ปากน้ำโพ อ.เมืองนครสวรรค์ จ.นครสวรรค์

ศูนย์รวมจิตใจชาวนครสวรรค์ ทั้งดงงามและศักดิ์สิทธิ์ สร้างจำลองมาจากวิมานบนสวรรค์ชั้นดาวดึงส์ และยังเป็นจุดชมวิวที่มองเห็นทัศนียภาพเมืองปากน้ำโพแบบพานอรามา ประกอบไปด้วย พระอุโบสถ สมเด็จพระพุทธรโคดมจำลอง ศาลาพุทธานุภาพ วิหารหลวงพ่อดโต และพระจุฬามณีเจดีย์ ซึ่งเป็นเจดีย์ขนาดใหญ่ มีทั้งหมด 4 ชั้น ภายในมีรอยพระพุทธรูปจำลอง 12 ราศี รูปหล่อพระเกจิชื่อดัง และพระพุทธรูปสำคัญขององค์จำลอง

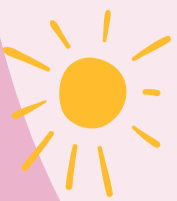

2

## หอชมเมืองนครสวรรค์

ต.ปากน้ำโพ อ.เมืองนครสวรรค์ จ.นครสวรรค์

หอคอยสูง 10 ชั้น ที่ตั้งอยู่บนเขาคีรีวงศ์ โดยชั้นที่ 1-3 มีกิจกรรมให้ได้เยี่ยมชมแบบเต็มอิ่ม พร้อมเรียนรู้ประวัติความเป็นมาของจังหวัดนครสวรรค์ ชั้นที่ 4-9 เป็นบันไดเวียนไปสู่ชั้นที่ 10 ซึ่งเป็นพื้นที่ชมทิวทัศน์เมืองนครสวรรค์สุดลูกหูลูกตาแบบ 360 องศา

\*\*เปิดบริการทุกวัน วันจันทร์-ศุกร์ เวลา 10.00-16.30 น.  
วันเสาร์-อาทิตย์ เวลา 10.00-17.00 น.



3

## วัดศรีอุทุมพร

ต.หนองกรด อ.เมืองนครสวรรค์ จ.นครสวรรค์

วัดสวยที่สายบุญห้ามพลาด ควรแก่การกราบไหว้เพื่อความเป็นสิริมงคล จากหลวงพ่ोज้อย พระนักพัฒนาและเกจิอาจารย์ชื่อดัง ปัจจุบันทางวัดได้เก็บสรีระสังขารอันไม่เน่าเปื่อยของท่านไว้ในพระมณฑป สถาปัตยกรรมของวัดยังคงงามเป็นเอกลักษณ์ วิจิตรตระการตา ด้วยประติมากรรมปูนปั้น ตกแต่งด้วยเครื่องเบญจรงค์และกระเบื้องสีสันทวยงาม ชมอุโบสถลอยฟ้าสาธยายต้น ชุมประตูปูนปั้นรูปนุมาณกำลังอัปาก



## เขาหน่อ-เขาแก้ว

ต.บ้านแดน อ.บรรพตพิสัย จ.นครสวรรค์

จุดชมวิวสุดท้าทายที่นักท่องเที่ยวต้องขึ้นไปพิชิตด้วยตัวเอง เขาหน่อและเขาแก้วเป็นภูเขาหินปูนที่มีถนนทอเกี่ยวกันคั่นกลาง ยามเย็นจะเห็นฝูงค้างคาวบินออกหากินเป็นสายสีดำบนท้องฟ้า โดยเขาหน่อแบ่งออกเป็น **เขานางพันธุรัต** ด้านบนมีถ้ำขนาดเล็ก มีพระพุทธรูปให้กราบไหว้ และเขาพระพุทธรูป ทางขึ้นบันไดปูนที่มีบางช่วงค่อนข้างสูงชัน นำทางไปสู่จุดชมวิวเลอค่าด้านบน มองเห็นทิวทัศน์ ซึ่งรังสรรค์โดยธรรมชาติ บอกเลยว่าคุ้มค่า

4



# DAY 2

Amazing Thailand  
Unseen  
NOW  
Chapters  
ปักหมุดใหม่ เปิดใหม่แล้ว



1

## พาสาน

ต.ปากน้ำโพ อ.เมืองนครสวรรค์ จ.นครสวรรค์

สถาปัตยกรรมสุดโมเดิร์นบนแหลมเกาะยม ด้วยแนวคิดที่ต้องการผสมผสานความต้องการ ระหว่างคน สถานที่ และช่วงเวลา ออกแบบมาให้เป็นอาคารยกโค้งบิดเกลียวลัดไปกับสายน้ำที่คดโค้ง ทั้ง 4 สาย ก่อนจะมาบรรจบกันเป็นแม่น้ำเจ้าพระยา จัดให้เป็นแหล่งเรียนรู้เชิงประวัติศาสตร์และวัฒนธรรม แนะนำให้มาช่วงเย็น แดดร่มลมตก รับลมแม่น้ำซึล ๆ พร้อมชมพระอาทิตย์ตก



## คลองกววนชวนรักษ์

ต.ตะเคียนเลื่อน อ.เมืองนครสวรรค์ จ.นครสวรรค์

สวนสาธารณะที่ได้รับการปรับปรุงภูมิทัศน์ จากคลองบำบัดน้ำเสีย บริเวณเกาะกววนให้เป็นพื้นที่พักผ่อนหย่อนใจ กลายเป็นแลนด์มาร์คแห่งใหม่ของจังหวัดนครสวรรค์ ในคลองมีปลาการ์ตูนจำนวนมากแหวกว่ายไปมา ซึ่งเป็นตัวชีวิตคุณภาพน้ำ ที่ผ่านการบำบัดแล้ว มีถนนโดยรอบสำหรับวิ่งออกกำลังกาย และตกแต่งด้วยโคมไฟรูปต่าง ๆ เพิ่มความสวยงามในยามค่ำคืน



2

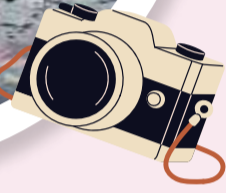

## อุทยานเทวสถานพระพิฆเนศ นครสวรรค์

ต.กลางแดด อ.เมืองนครสวรรค์ จ.นครสวรรค์

เทวสถานสำหรับเสริมดวงของเหล่าสายมู โดดเด่นด้วยพระพิฆเนศองค์สีชมพูปางประทานพรองค์ใหญ่ที่สุดของภาคกลาง ช่วยลดบันดาลให้ผู้กราบไหว้ขอพรประสบความสำเร็จ พื้นที่ใต้องค์บริเวณฐานเป็นที่ประดิษฐานองค์พระพิฆเนศปางต่าง ๆ ประจำวันเกิด นอกจากนี้ ยังมีเทวรูปขององค์เทพต่าง ๆ อาทิ รูปปั้นพญานาค ปู่ฤๅษีชิวโกโกมารภักดิ์ พระนารายณ์ทรงครุฑ และอีกหลายองค์ตามความเชื่อและศรัทธา

\*\*เปิดให้บริการ ทุกวัน เวลา 8.30-17.00 น.

3



## ฟาร์มแกะทหารช่าง

ต.กลางแดด ตะเคียนเลื่อน อ.เมืองนครสวรรค์ จ.นครสวรรค์

ตั้งอยู่ในค่ายจิระประวัติ เป็นแหล่งท่องเที่ยวเชิงอนุรักษ์ เกษตรผสมผสาน มีศูนย์เรียนรู้เศรษฐกิจพอเพียง เป็นแหล่งเรียนรู้ให้เด็ก ๆ ได้มาทัศนศึกษามีกิจกรรมและเวิร์กช็อปให้เลือกมากมาย แบ่งออกเป็นโซนต่าง ๆ มีมุมให้ถ่ายรูปเยอะมาก พักคลายร้อนที่คาเฟ่ หรือจะพักผ่อนที่รีสอร์ทก็บรรยากาศดีเช่นกัน

\*\*เปิดให้บริการ ทุกวัน เวลา 8.00-18.00 น.



4

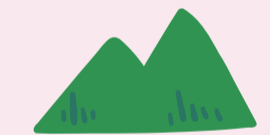

## ตลาดเจ้าคะ

ต.เวาดีน อ.เก้าเลี้ยว จ.นครสวรรค์

เดินเล่นตลาดริมแม่น้ำปิงในบรรยากาศย้อนยุค ด้วยเป็นสถานที่ๆ รัชกาลที่ 5 เสด็จขึ้นท่าน้ำ เมื่อครั้งเสด็จประพาสต้น ถือเป็นประวัติศาสตร์ที่คนในชุมชนภูมิใจและอยากบอกต่อ ในตลาดจะพบกับอาหารพื้นบ้าน ของกินหายาก รสอร่อยจากฝีมือคนในชุมชน เสน่ห์ของที่นี่คือ แม่ค้าพูด “เจ้าคะ” พ่อค้าพูด “ขอรับ” ต่อท้ายประโยคเสมอ และพ่อค้าแม่ค้าแต่งกายแบบชาวบ้านในสมัยพระพุทธเจ้าหลวง

\*\*เปิดให้บริการ ทุกวัน วันเสาร์-อาทิตย์ เวลา 15.00-21.00 น.

5

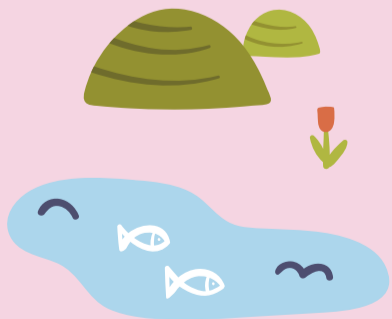

# DAY 3

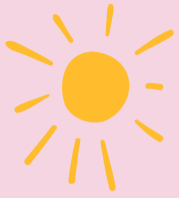

1

## พิพิธภัณฑ์หลวงพ่อเดิม (วัดหนองโพ)

ต.หนองโพ อ.ตากลี จ.นครสวรรค์

หลวงพ่อเดิม ถือเป็นพระเกจิที่มีชื่อเสียงและเป็นที่ศรัทธาในวงการพระเครื่องและของขลัง โดยเฉพาะมิดหมอหรือมิดด้ามงาซึ่งเป็นวัตถุมงคลที่เชื่อว่าภูตผียำเกรง คงกระพัน แคล้วคลาด โดยพิพิธภัณฑ์แห่งนี้สร้างขึ้นเพื่อเผยแพร่คุณงามความดีของหลวงพ่อเดิม และเป็นแหล่งเรียนรู้ทางประวัติศาสตร์ โฮโลก์อยู่ที่มิดหมอขนาดใหญ่ให้ผู้ที่ศรัทธาเดินลอดเพื่อเสริมบุญ วจัดภัยอันตราย

\*\*เปิดให้บริการ วันอังคาร-อาทิตย์ เวลา 9.00-17.00 น.



2

## สถานอภิตะธรรมพุทธพรหมปัญญา

ต.หัวทวย อ.ตากลี จ.นครสวรรค์

เป็นสถานปฏิบัติธรรมและประกอบกิจกรรมสำหรับพุทธศาสนิกชน โดยเฉพาะผู้ปฏิบัติธรรมตามแนวทางของหลวงปู่ดู่ พรหมปัญญา ยิ่งใหญ่ด้วยรูปจำลองหลวงปู่ดู่องค์ใหญ่ ประดิษฐานอยู่บนถ้ำจักรพรรดิ ซึ่งมีพระพุทธรูปจกักรพรรดิอยู่รายรอบระเบียบวิหารคด ภายในถ้ำจักรพรรดิ จำลองหินงอก หินย้อย ภายในถ้ำประดิษฐานพระแก้วแดง ปู่ญาจกักรพรรดิ สมบัติจกักรพรรดิ และปูโซมเฝ้าภรรยา นอกจากนี้ ยังมี พระธาตุอินแขวนจำลอง และถ้ำเวสสุวรรณโณ ให้คนได้กราบไหว้ ในบรรยากาศร่มรื่นอีกด้วย

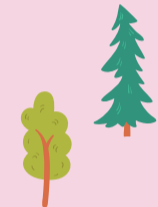

3

## ศาลเจ้าพ่อนาคราชจีนเสน

ต.จีนเสน อ.ตากลี จ.นครสวรรค์

ศาลเจ้าเก่าแก่เคียงคู่ชุมชนจีนเสนมาอย่างยาวนานงดงามด้วยสถาปัตยกรรมแบบจีนโบราณตามแนวปรัชญาและคตินิยมทางศาสนา เป็นที่ประดิษฐานองค์เทพ เทวรูป และพระปางต่าง ๆ เช่น พระยูไล เจ้าแม่กวนอิม เทพเจ้ากวนอู และกลายมาเป็นสถานที่ท่องเที่ยวเชิงวัฒนธรรม ใครที่ชอบความงดงามของงานพุทธศิลป์ต้องมาเห็นด้วยตาตัวเอง

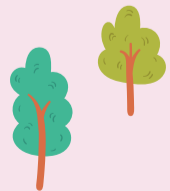

# รู้ทำลอง 12 สไตล์

## น่าน

### Discovery น่านใต้

น่าน...เมืองสายเสน่ห์แห่งล้านนาตะวันออก  
โดยเฉพาะเส้นทาง “น่านใต้” ที่ยังเต็มไปด้วยแหล่งท่องเที่ยวอันเป็นเอกลักษณ์  
ทั้งธรรมชาติตระการตา และแหล่งเที่ยวแนวอินชิบของเมืองไทย



#### MUST TASTE

- ไท่หอมะเขว่น
- ข้าวหลาม
- แกงแคโก้
- ของหวานเมืองน่าน
- ลาบปลา



#### MUST BUY

- เครื่องเงินน่าน
- ผ้าทอลายน้ำไหล
- กาแฟ
- โทโก้
- น้ำพริกมะเขว่น



#### MUST SEEK

- วัดภูมินทร์
- จุดชมทะเลหมอกดอยเสมอดาว
- วัดถ้ำเขตวัน
- ธรรมชาติเมืองเก่า
- หมู่บ้านนันทิพุกษ์



#### MUST SEE

- งานประเพณีแข่งเรือน่าน
- ประเพณีแหกเบ็งบิสาการพระธาตุแช่แห้ง
- ประเพณีต๋นท๋วยสลาก
- งานประเพณีแปดเป็ง วัดจอมแจ้ง
- งานปีใหม่มั้ง อ.ปัว



#### MUST TRY

- กิจกรรมล่องแก่งแม่น้ำจ๋า
- พายซีพบอร์ดแม่น้ำจ๋า
- พารามอเตอร์ชมทุ่งนาปัว
- AMAZING NAN MARATHON 2024
- ULTRA-TRAIL NAN100



# DAY 1



1



## สปาสุ่มไก่

ต.นาชาว อ.เมืองน่าน จ.น่าน

ภูมิปัญญาท้องถิ่นผสมผสานกับศาสตร์ด้านสปา แล้วเสริมสีสับด้วยวิถีชุมชน กลายมาเป็น “สปาสุ่มไก่บ้านนาราชภูริ” ที่จัดสารพัดสมุนไพรไทยมาประยุกต์ใช้อบตัว ทำสปา นึ่งในสุ่มไก่ที่สานขึ้นใหม่เพื่อการทำนี้โดยเฉพาะ ช่วยทั้งการจับสารพิษ แก้กภูมิแพ้ ผิวพรรณเปล่งปลั่ง และลดน้ำหนักไปในตัว ด้วยราคาหลักร้อย



2

## บ่อสวก-เตาเผาโบราณ

ต.บ่อสวก อ.เมืองน่าน จ.น่าน

หลักฐานความเป็นอยู่อารยธรรมยุคโบราณของเมืองน่าน สำหรับการค้นพบเตาเผาโบราณในบ้านบ่อสวก อันบ่งชี้ถึงความเป็นแหล่งผลิตเครื่องถ้วยชามที่สำคัญของล้านนา สันนิษฐานว่ามีอายุประมาณ 550-750 ปี โดยมีวิทยาการเตาเผาและเครื่องเคลือบที่ล้ำสมัยในยุคนั้น



## วัดพระธาตุแช่แห้ง

ต.ม่วงตึ๊ด อ.ภูเพียง จ.น่าน

พระอารามหลวงคู่บ้านคู่เมืองน่าน องค์พระธาตุแช่แห้ง สีกองอร่าม สร้างตั้งแต่ปี พ.ศ.1896 มีความเชื่อมโยงสัมพันธ์กับอาณาจักรสุโขทัย องค์พระธาตุมีรูปแบบของศิลปะแบบล้านนาชัดเจน โดยได้รับการบูรณะครั้งใหญ่ เมื่อปี พ.ศ. 2566 ที่ผ่านมา พระธาตุแช่แห้งเป็นพระธาตุประจำปีนักษัตรปีเถาะ (ปีกระต่าย) ตามความเชื่อของชาวล้านนาอีกด้วย

3



## พระธาตุเจ้าน้อย

ต.คูใต้ อ.เมืองน่าน จ.น่าน

ดอยเจ้าน้อยเป็นที่ตั้งขององค์พระธาตุเจ้าน้อย ศิลปะเมียนมาผสมล้านนา ภายในบรรจุพระเกศารัตน และเป็นที่สถานที่ประดิษฐาน “พระพุทธรมหาจุฑามงคลนันทบุรีศรีน่าน” พระพุทธรูปปางประทานพรอันงดงามบนฐานดอกบัวสูง 9 เมตร ซึ่งเป็นจุดถ่ายภาพยอดนิยม เพราะมองเห็นทัศนียภาพเมืองน่านได้แบบ 180 องศา และเป็นจุดชมพระอาทิตย์ตกยามเย็น หรือทะเลหมอกในยามเช้า



4

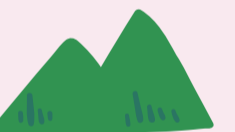

## วัดภูมินทร์

ต.ในเวียง อ.เมืองน่าน จ.น่าน

วัดกลางเมืองน่านที่มีอายุเก่าแก่กว่า 400 ปี ที่มีพระอุโบสถกับพระวิหารเป็นอาคารหลังเดียวกัน มีสถาปัตยกรรมทรงจตุรมุข และรูปปั้นนาคงนางข้างบันไดทั้ง 2 ฝั่ง ด้านในประดิษฐานพระประธานจตุรพักตร ศิลปะแบบสุโขทัย และมีจิตรกรรมฝาผนัง “กระซิบรัก” อันเลื่องลือ \*\*ช่วงเย็นศุกร์-อาทิตย์ ลานด้านหน้าวัดและถนนรอบ ๆ ที่เรียกว่าวังเมือง เป็นถนนคนเดินที่เต็มไปด้วยสีสันและความคึกคัก

5





# DAY 2



7

## อาคารประวัติศาสตร์อำเภอเวียงสา (ที่ว่าการอำเภอสา)

ต.กลางเวียง อ.เวียงสา จ.น่าน

อาคารไม้สองชั้นสวยงามแบบย้อนยุค เป็นที่ตั้งของ สำนักงานเทศบาลตำบลเวียงสา ในอดีตเป็นที่ว่าการอำเภอสา (ชื่อเดิม) และเป็นสถานที่ ๆ พระบาทสมเด็จพระบรมชนกาธิเบศร มหาภูมิพลอดุลยเดชมหาราช บรมนาถบพิตร พร้อมด้วยสมเด็จพระนางเจ้าสิริกิติ์ พระบรมราชินีนาถ พระบรมราชชนนีพันปีหลวง เสด็จมาเยือนน่านเป็นครั้งแรก ทรงโปรดให้ประชาชนเข้าเฝ้าฯ รับเสด็จเพื่อชื่นชมพระบารมี ที่หน้ามุขของอาคาร จึงถือเป็นสถานที่ที่ประทับรอยพระบาทครั้งแรก บนแผ่นดินจังหวัดน่าน

2

## วัดบุญยืน

ต.กลางเวียง อ.เวียงสา จ.น่าน

พระอารามหลวงเก่าแก่กว่า 200 ปี คู่เมืองเวียงสา ซึ่งมีสิ่งศักดิ์สิทธิ์สำคัญ คือ พระพุทธรูปองค์ประธานในพระวิหาร เป็นพระพุทธรูปปฏิมาองค์ยืนที่ใหญ่ที่สุดในจังหวัดน่าน เปล่งประกายสีทองอร่าม ภายในวิหารยังคงงามด้วย เสาลักษณะกลมใหญ่จำนวน 12 เสา เป็นเส้นนำสายตา ให้องค์พระประธานยิ่งดูเข้มขลัง



3

## ดอยเสมอดาว อุทยานแห่งชาติศรีน่าน

ต.ศรีสะเกษ อ.น่าน้อย จ.น่าน

สถานที่ท่องเที่ยวทางธรรมชาติ ที่เดินทางสะดวกง่ายดาย จุดหมายสู่ผืนดอยที่มีลานกว้าง สำหรับกางเต็นท์เพื่อนอนชม ดวงดาวเต็มท้องฟ้า ที่รายล้อมระยิบระยับอยู่รอบตัว ส่วนเวลาเช้ามีด ยังเป็นจุดชมพระอาทิตย์ขึ้น จะได้เห็นความสวยงามของแสงแดด ที่ฉาบฉวยลงไปบนทะเลหมอกหน้าด้านล่าง

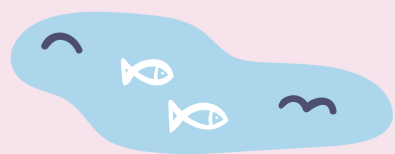

# DAY 3



7

## เสาหินนาน้อย-คอกเสือ

ต.นาน้อย อ.นาน้อย จ.น่าน

“เสาหินนาน้อย” เป็นปรากฏการณ์ทางธรณีวิทยา ซึ่งมีไม่กี่แห่งในเมืองไทย อันเกิดจากการเคลื่อนตัวของเปลือกโลกในยุคเทอร์เชียรีตอนปลาย ที่มีอายุราว 30,000 ปี ถูกกัดกรัดด้วยกระแส น้ำ กระแสลมกัดเซาะจนกลายเป็นเสาหิน หุบผา เนินดิน รูปร่างสวยงาม ประหลาดตา ส่วน “คอกเสือ” ที่อยู่ไม่ไกลกัน เป็นแอ่งลึกจากเนินดินด้านบนสูงราว 10 เมตร ที่มาของชื่อนั้นมาจากสมัยก่อนชาวบ้านใช้เป็นบ่อตกเสือร้ายที่มาจากโมยัววควายกิน



2

## วัดบ่อแก้ว

ต.บ่อแก้ว อ.นาหมื่น จ.น่าน

มีเรื่องเล่าว่า ทุกวันพระบ่อน้ำในวัดจะปรากฏดวงแก้วส่องแสงสว่างลอยออกมา พระสงฆ์และชาวบ้านเกิดความศรัทธา จึงได้สร้างเจดีย์ครอบไว้ แล้วตั้งชื่อว่า “วัดบ่อแก้ว” ความโดดเด่นอยู่ที่พระอุโบสถสีขาว สถาปัตยกรรมล้านนา ซึ่งเป็นงานปูนปั้นแกะสลักสุดวิจิตร พร้อมประดับกระจกสีเพิ่มความระยิบระยับ



THAILAND  
**Unseen  
NOW**  
Chapters  
ค้นหาสิ่งใหม่ เปิดมุมมองใหม่



3

## วัดท่าชตวัน

ต.สันทะ อ.นาน้อย จ.น่าน

สถานที่สำคัญ คือ โถงถ้ำ ที่ “ครูบาน้อย” เกจิชื่อดังเมืองน่าน เข้าไปปฏิบัติธรรมภายในถ้ำเป็นเวลา 3 ปี ทำให้ “พุทธสถานท่าชตวัน” กลายเป็นหมุดหมายของนักแสวงบุญที่มาค้นหาปริศนาธรรมในถ้ำแห่งนี้ มีสิ่งน่าสนใจมากมาย เช่น พระธาตุอินทร์แขวนจำลอง พระพุทธไสยาสน์ พระวิหารพิพิธภัณฑสถานท่าชตวัน ฯลฯ และเป็น **Unseen New Chapters** ของจังหวัดน่าน



# รู้ทำลอง 12 สไตล์

## พะเยา

### ท่องเมืองพุทธ เที่ยวชิมช้อปปิ้งธรรมชาติ

พะเยา อีกหนึ่งเมืองเล็ก ที่ถูกใจนักท่องเที่ยวสายธรรมชาติและสายบุญ  
ฮิลใจด้วยป่าเขาและผืนน้ำ ไหว้พระขอพรสิ่งศักดิ์สิทธิ์  
มาหาคำตอบกันว่า ส่องเรืออย่างไรให้ได้บุญกันที่พะเยา



#### MUST SEE

- พิพิธภัณฑสถานแห่งชาติแม่ปืม - งานบวงสรวงพญางำเมือง
- งานสืบฮีต โดยฮอย น้อมบูชา พระธาตุเจ้าจอมทอง
- ประเพณีตานข้าวใหม่ ใส่บาตรหลวง ตามข้าวทิพย์ พระเจ้าตนหลวง
- เวียนเทียนทางน้ำ กลางกว๊านพะเยา
- ประเพณีเป่าปี่ไหว้สาพระเจ้าตนหลวง



#### MUST TASTE

- ลิ้นจี่แม่ใจ
- ซาลาเปาเวียงลอ
- เนื้อโคขุน ดอกคำใต้/เชียงคำ
- ปลาสามชุกเป็งทอด
- กาละแม่โถลื้อ



#### MUST TRY

- พิซัดคอยหนอก
- ป่างปูเสะเทธา
- ป่างก้าเทธา



#### MUST SEEK

- กว๊านพะเยา
- จุดชมวิวกุลังกา-ผาช้างน้อย
- วัดนันทาราม
- วัดศรีโคมคำ
- วัดศรีชุม



#### MUST BUY

- กาละแม่โถลื้อ
- หมี่กรอบลำไย
- ข้าวหอมมะลิพะเยา
- ผลิตภัณฑ์ผักตบชวา
- ปลาสาม

# DAY 1



1

## วัดติโลกอาราม

ต.เวียง อ.เมืองพะเยา จ.พะเยา

วัดเก่าแก่ที่จมอยู่ใต้น้ำกลางกว๊านพะเยา มีเพียงยอดเจดีย์อิฐที่โผล่พ้นน้ำขึ้นมา ชาวบ้านเรียกว่าสันธาตุกลางน้ำ หลังจากบูรณปฏิสังขรณ์เพื่อให้คนได้มากราบไหว้และท่องเที่ยวแล้ว ประเพณีสำคัญแห่งเดียวในโลก ได้แก่ “เวียนเทียนกลางน้ำ” ที่จัดขึ้นทุกวัน ในวันมาฆบูชา วิสาขบูชา และอาสาฬหบูชา โดยนั่งเรือวนรอบสันธาตุแทนการเดินเวียนเทียนนั่นเอง

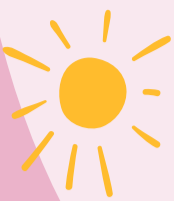

2

## วัดศรีโคมคำ

ต.เวียง อ.เมืองพะเยา จ.พะเยา

ตั้งอยู่ริมกว๊านพะเยา เป็นที่ประดิษฐานพระเจ้าตนหลวง พระพุทธรูปประธานขนาดใหญ่ที่สุดในภาคเหนือ มีอุโบสถกลางน้ำ ซึ่งงดงามด้วยภาพวาดฝาผนังรูปต้นพระศรีมหาโพธิ์ ฝีมือของศิลปินแห่งชาติ อังคาร กัลยาณพงศ์ งานประจำปี ที่สายบุญห้ามพลาด ได้แก่ **ประเพณีตานข้าวใหม่ใส่บาตรหลวง** และ**ประเพณีตานข้าวทิพย์พระเจ้าตนหลวง** พร้อมชมขบวนเรือแห่เครื่องสักการะตามแบบโบราณล้านนา



## วัดพระธาตุจอมทอง

ต.บ้านต๋อม อ.เมืองพะเยา จ.พะเยา

วัดสำคัญคู่บ้านคู่เมืองพะเยา เชื่อกันว่าพระธาตุเจดีย์บรรจุพระเกศาธาตุ และพระบรมธาตุของพระพุทธเจ้า ดึงดูดนักท่องเที่ยวตั้งแต่ทางขึ้นวัด ด้วยถนนพื้นสีเขียวสลักด้วยลายดอกไม้ ซึ่งเชื่อมต่อไปยังจุดชมวิว **สกายวอร์ค** แลนด์มาร์กที่ต้องแวะ ตั้งอยู่ในบริเวณวัด ทางเดินทอดยาวจากเนินเขา ผ่านทิวไม้มุ่งหน้าสู่วิวพานอรามาของกว๊านพะเยา

3



## กว๊านพะเยา

ต.เวียง อ.เมืองพะเยา จ.พะเยา

ทะเลสาบน้ำจืดใหญ่ที่สุดในภาคเหนือ มีทิวเขาเป็นฉากหลัง และแผ่นน้ำเบื้องหน้าชวนให้หลงใหล โดยเฉพาะยามอาทิตย์จะลาลับขอบฟ้า แ่นำให้ส่องเรือชมทะเลบัวแดงในช่วงเช้า และเมื่อมองย้อนกลับมาทางฝั่งจะเห็นวิวเมืองพะเยา ในมุมที่แตกต่างอีกด้วย

4



# DAY 2



1

## อุทยานแห่งชาติแม่ปืม

ต.แม่ปืม อ.เมืองพะเยา จ.พะเยา

อ่างเก็บน้ำแม่ปืม เป็นอ่างเก็บน้ำที่ใหญ่ที่สุดในพะเยา รับรองถูกใจสายแคมป์ เพราะที่นี่มีลานกางเต็นท์ริมอ่างเก็บน้ำ พร้อมสิ่งอำนวยความสะดวก กิจกรรมพักผ่อนหย่อนใจมีครบ ทั้ง พายเรือคายัก ปั่นจักรยาน ลากแพ ดูนก เดินป่า ชมเส้นทางธรรมชาติที่สวยงาม และสะพานพื่อใจสกายวอร์ควิว สำหรับเดินชมธรรมชาติแบบชิล ๆ

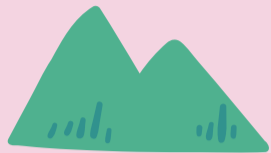

2

## วัดนันทาราม

ต.ห้วยน อ.เชียงคำ จ.พะเยา

วัดที่ขึ้นชื่อเรื่องความงามทางสถาปัตยกรรมแบบเมียนมา กราบสักการะพระพุทธรูปเมตตามหานิยมเครื่องแบบโตใหญ่ ในวิหารไม้สักกึ่งหลัง มีธรรมาสันกำแพงสักทองฉลุลายไฮไลต์อยู่ที่รูปแกะสลักกามเทพตัวน้อย (ควีนปิด) บริเวณซุ้มด้านหลังองค์พระประธาน ทำให้มีหนุ่มสาวเดินทางมาขอพรให้สมหวังด้านความรักกันมากมาย

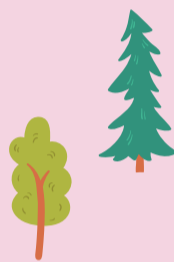

## ผาช้างน้อย วนอุทยานภูลังกา

ต.ผาช้างน้อย อ.ปง จ.พะเยา

มาเติมพลังใจด้วยธรรมชาติ ด้วยจุดชมวิวทะเลหมอกสุดฟิน ซึ่งเป็นจุดชมวิวกทะเลหมอกแห่งเดียวของจังหวัดพะเยา ตั้งอยู่ในวนอุทยานภูลังกา โดยเฉพาะฤดูหนาว และช่วงปลายฝนต้นหนาวจะเห็นสายหมอกขาวโพลนไหลผ่านหุบเขาเบื้องล่าง ที่มีฉากหลังเป็นภูเขาน้อยใหญ่ สลับกันไปมาราวกับภาพวาด โดยรอบมีที่พัก และร้านอาหารให้บริการ

3

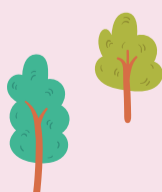

# DAY 3



1



## กาดระเบียบสูง

ต.เวียง อ.เมืองพะเยา จ.พะเยา

ตั้งอยู่ริมกว๊านพะเยา บรรยากาศเหมือนชายทะเล เป็นตลาดนัดสารพัดของกิน มีการแสดงดนตรีเปิดหมวก นั่งชิลริมน้ำพร้อมกับจับกาแฟ สุดออกซิเจนได้แบบเต็มปอด สายบุญสามารถใส่บาตรพระสงฆ์ที่มาบิณฑบาตทางเรือได้

\*\*เปิดให้บริการ วันเสาร์-อาทิตย์ และวันหยุดนักขัตฤกษ์ เวลา 06.30-11.00 น.



## ผาหัวเรือ

ต.ดงเจน อ.ภูพานยาว จ.พะเยา

หนึ่งในจุดชมวิวที่มองเห็นความยิ่งใหญ่แห่งธรรมชาติ เป็นสถานที่ Unseen แห่งใหม่ของจังหวัดพะเยา ที่ตั้งอยู่บนดอยผายาว บริเวณป่าบ่อสิบสอง มีลักษณะเป็นผาหิน ลักษณะคล้ายหัวเรือยื่นออกไปในอากาศ เหมาะแก่การชมพระอาทิตย์ยามเช้าพร้อมทะเลหมอกสุดอลังการสุดลูกหูลูกตา ช่วงที่สวยที่สุดคือช่วงเดือนพฤศจิกายน-กุมภาพันธ์ มีกิจกรรมรอยตัวชมวิวสำหรับสายแอดเวนเจอร์ผู้ชอบความท้าทาย



2



## วัดศรีชุม

ต.สว่างอารมณ์ อ.ดอกคำใต้ จ.พะเยา

งดงามตระการตาด้วยวิหารพระเจ้าทันใจ ด้านนอกเป็นงานปูนปั้นสวยงามทั้งหลัง ภายในแกะสลักด้วยไม้สักทองทั้งหมด ประดิษฐานพระเจ้าทันใจ พระพุทธรูปศักดิ์สิทธิ์ ที่คนนิยมมาราบไหว้ ขอพรสิ่งใดก็จะได้ผลทันใจสมปรารถนา

3

## วัดพารณนิมิต (วัดห้วยผาเกี้ยว)

ต.ท่าวังทอง อ.เมืองพะเยา จ.พะเยา

อุทยานพุทธศิลป์ที่สร้างจากพุทธศรัทธาอันแรงกล้า ตั้งอยู่ในแนวเขตเมืองโบราณพะเยา ชมงานศิลปะประติมากรรม พระพุทธรูปปางต่าง ๆ ซึ่งแกะสลักลงบนผาหินกว่า 50 องค์ เรียงรายตามแนวหน้าผา ท่ามกลางธรรมชาติ ป่าไม้ และขุนเขา



4

## ไร่ภูกลองฮิลล์

ต.บ้านตूं อ.เมืองพะเยา จ.พะเยา

จากอดีตสวนยางพารา ปรับพื้นที่ใหม่เป็นแหล่งท่องเที่ยวแบบครบวงจร เหมาะกับคนทุกวัย แบ่งออกเป็น โซนไร่องุ่น สวนดอกไม้ สวนน้ำ สวนสัตว์ รีสอร์ทท่ามกลางธรรมชาติ พร้อมมุมถ่ายภาพเก๋ ๆ รวมไปถึงคาเฟ่ ร้านอาหาร และกิจกรรมสนุก ๆ มากมาย

เปิดให้บริการ ทุกวัน เวลา 08.00-17.00 น.  
สวนน้ำ เปิดให้บริการทุกวัน เวลา 10.00-17.00 น.  
วันเสาร์-อาทิตย์ และวันหยุดนักขัตฤกษ์ เปิดให้บริการ เวลา 10.00-19.00 น.

5



รู้ทำลอง  
12สโตร์

# พิจิตร

## Slow Life @ พิจิตร ตำนานเมืองพระยาชาละวัน

เมืองงดงามและสงบ รื่นรมย์ในชีวิตที่เนิบช้า  
ท่ามกลางธรรมชาติบริสุทธิ์ ในเมืองที่เปี่ยมด้วยประวัติศาสตร์และความเป็นมา

### MUST BUY

- มะขามแก้ว 4 สส
- ผลิตภัณฑ์ความงาม จากกลุ่มวิสาหกิจ ชุมชนวังห้ว
- ลูกเดือยอบกรอบ
- สัมไอ โฟร์ประกบข้าง
- ฝรั่งไล่แดง

### MUST TRY

- เติบ รัง บัน @บึงสีไฟ
- ปั่นจักรยาน ชมวิถีย่านเก่าวังกรด

### MUST TASTE

- มะนาวดองใช้ลุย ย่านเก่าวังกรด
- สาकुโหลหมูป่าเต้า สุตรโบราณ ย่านเก่าวังกรด
- ยำส้มโอ กระจ่างทอง
- เตี่ยวปั้นโต ต่าย ฮะ
- เขียมชวนชิม มะหมีชาละวัน ตะพานหิน

### MUST SEE

- งานประเพณีแข่งขันเรือยาว จังหวัดพิจิตร
- งานประเพณีลอยกระทง “ลอยกระทงลาวา สายธารดงกลาง”
- งานประเพณีสงกรานต์ สรงน้ำพ่อปู่ บูชาหลักเมืองและย้อนรอยประวัติศาสตร์เมืองเก่าพิจิตร
- งานสมโภชหลวงพ่หือ วัดหงษ์
- เทศกาลชมดอกกระเจียว(ยักษ์) บ้านบ้านเขาโล้น

### MUST SEEK

- กิจกรรมศึกษาธรรมชาติทางน้ำ วัดดงกลาง
- บึงสีไฟ VANILLA SKY
- ย่านเก่าวังกรด
- โรงเรียนยกเอ็ง
- พิพิธภัณฑ์บ้านดงโอจิอินห์



# DAY 1



1

## วัดท่าหลวง

ต.ท่าหลวง อ.เมืองพิจิตร จ.พิจิตร

เริ่มต้นทริป ด้วยการกราบสักการะหลวงพ่อพะชร ที่วัดท่าหลวง พระอารามหลวงแห่งจังหวัดพิจิตร ที่ตั้งอยู่ริมแม่น้ำน่าน วัดนี้สร้างขึ้นในสมัยของพระบาทสมเด็จพระนั่งเกล้าเจ้าอยู่หัว ตั้งแต่ปี พ.ศ. 2388 นับเป็นวัดเก่าแก่คู่เมืองพิจิตร โดยเฉพาะพระประธานคือ หลวงพ่อพะชร พระคู่บ้านคู่เมืองนั้น มีอายุเก่าแก่มากกว่า 800 ปี วัดท่าหลวง ยังเป็นสถานที่จัดแข่งเรือยาวประเพณีของจังหวัดพิจิตรอีกด้วย



2

## ชุมชนท่าพ่อ

ต.ท่าพ่อ อ.เมืองพิจิตร จ.พิจิตร

ชุมชนเก่าแก่ศูนย์กลางด้านการค้าขายในอดีต ที่สะท้อนวิถีชีวิตวัฒนธรรมของชาวจีนไหหลำ เพลิดเพลิน เดินชมบรรยากาศของชุมชนโบราณ และอาคารบ้านเรือนที่แสนจะคลาสสิก **ศาลเจ้าแม่ทับทิมท่าพ่อ** ศาลเจ้าแม่ทับทิมเก่าแก่ที่สุดแห่งหนึ่งของเมืองไทย อย่าลืมแวะชิมอาหารสูตรดั้งเดิมที่ถ่ายทอดมาจากชาวจีนไหหลำแท้ ๆ อย่าง ไอห่วย และ ลอดช่องเหลือง **โรงเรียนยกเอ็ง** โรงเรียนเก่าแก่ที่ถูกสร้างขึ้นตั้งแต่ ปี พ.ศ. 2466 เปิดเพื่อสอนหนังสือไทย-จีน ให้กับลูกหลานชาวจีนในชุมชน โรงเรียนยกเอ็งเป็นเรือนไม้ 2 ชั้น มีนักเรียนประมาณ 200 คน เปิดทำการสอนมาจนถึงปี พ.ศ. 2504 รวมเวลา 38 ปี ปัจจุบันปรับเปลี่ยนเป็นพิพิธภัณฑ์ เพื่อแสดงวิถีชีวิตชาวจีนในชุมชน ให้นักท่องเที่ยวได้เข้าไปเยี่ยมชมห้องเรียน ห้องพักครู และโต๊ะนักเรียนเก่าแก่ในยุคนั้นให้นักท่องเที่ยวได้ถ่ายภาพ



## บึงสีไฟ

ต.ในเมือง อ.เมืองพิจิตร จ.พิจิตร

บึงสีไฟ ถือเป็นแหล่งน้ำจัดขนาดใหญ่อันดับ 5 ของประเทศ จากเดิมที่เคยเป็นบึงน้ำเสื่อมโทรม ได้รับการพัฒนาให้กลายเป็นบึงสีไฟโฉมใหม่ จนกลายเป็นแหล่งชีกอันยอดเยี่ยมของคนในพื้นที่ และนักท่องเที่ยว ในบริเวณพื้นที่บึงสีไฟ มีสิ่งที่น่าสนใจ ได้แก่ สวนสมเด็จพระศรีนครินทร์ สวนพักผ่อนริมบึงสะพานทอดยาวที่นำไปสู่ศาลากลางน้ำ รวมถึงรูปปั้นพระเจ้าของพระยาชาละวัน ที่มีขนาดใหญ่ที่สุดในโลก ภายในเป็นห้องประชุมและศูนย์เรียนรู้สำหรับทุกเพศทุกวัย บึงสีไฟถูกพัฒนาให้เป็นสวนสาธารณะที่สวยงามสำหรับพักผ่อนหย่อนใจ มีไฮไลท์ห้ามพลาดคือ สนามจักรยานสราญจิตตมงคลสูง ซึ่งเป็นเลนปั่นจักรยานรอบบึง มีระยะทาง 10.28 กิโลเมตร และสนามจักรยานประเภทต่าง ๆ ซึ่งเป็นโครงการเฉลิมพระเกียรติ พระบาทสมเด็จพระปรเมนทรรามาธิบดีศรีสินทรมหาวชิราลงกรณ พระวชิรเกล้าเจ้าอยู่หัว (รัชกาลที่ 10) เนื่องในโอกาสเฉลิมพระชนมพรรษา 6 รอบ ในปีนี้ (พ.ศ. 2567)

3

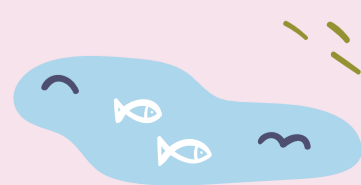



# DAY 2



1

## ชุมชนย่านวังกรด ตลาด 100 ปี

ต.บ้านบึง อ.เมืองพิจิตร จ.พิจิตร

สัมผัสเสน่ห์ชุมชนโบราณ ย่านการค้าเก่าแก่ของชาวจีน ที่มาอาศัยและก่อสร้างสร้างตัว ภาพในอดีตฉายชัด ผ่านบรรยากาศของชุมชน ทั้งวิถีชีวิต อาคารบ้านเรือน สิ่งปลูกสร้าง และการค้าขาย สัมผัสได้ถึงอัตลักษณ์ ของตลาดเก่าแก่ อาหารจานเด็ดห้ามพลาด คือ สาเกุ้หมูสูตรโบราณราดด้วยน้ำกะทิสด และน้ำมะนาวดองสูตรชิวเกา



2

## พิพิธภัณฑ์บ้านหลวงประเทืองคดี

ต.บ้านบึง อ.เมืองพิจิตร จ.พิจิตร

ที่นี่คือบ้านของหลวงประเทืองคดี อดีตข้าราชการ กระทรวงยุติธรรม และนายกเทศมนตรีเมืองพิจิตรคนแรก ผู้สร้างตลาดวังกรดกับภรรยาชาวเวียดนาม ถือเป็นอาคารสร้างตึกหลังแรกในตลาดวังกรด สร้างตอนที่คุณหลวงอายุ 80 ปี เพื่อบอกเล่าเรื่องราว ของชาวเวียดนามที่อพยพเข้ามาอยู่ไทยพร้อมกับโฮจิมินห์ ก่อนสงครามโลกครั้งที่ 2



## วัดโพธิ์ประทับช้าง

ต.โพธิ์ประทับช้าง อ.โพธิ์ประทับช้าง จ.พิจิตร

เป็นโบราณสถานสำคัญ ที่สร้างตั้งแต่สมัยอยุธยา ในปี พ.ศ. 2242 โดยสมเด็จพระสุริเยนทราธิบดี หรือที่พวกเราคุ้นเคยกันดีในชื่อ “พระเจ้าเสือ” สร้างขึ้นเพื่อเป็นอนุสรณ์สถาน เพราะเป็นสถานที่ประสูติ ของพระองค์ ด้านในมีพระวิหารสูงที่มีศิลปะแบบอยุธยา ประดิษฐานหลวงพ่อดโต หรือ หลวงพ่อยิ้ม เป็นที่เคารพศรัทธา ในความศักดิ์สิทธิ์ หน้าวัดจะมีต้นตะเคียน ขนาด 7 คนโอบ และมีอายุกว่า 250 ปี

3

## บ้านเก่าเสาป็นจัน

ต.ตะพานหิน อ.ตะพานหิน จ.พิจิตร

บ้านไม้เก่าแก่ในชุมชนเสาป็นจัน ที่สร้างมานานกว่า 100 ปี เจ้าของบ้านตั้งใจอนุรักษ์ไว้เพื่อไม่ให้หายไปกับกาลเวลา ปัจจุบันถูกดัดแปลงให้เป็นพิพิธภัณฑ์ โดยแต่ละจุดในบ้าน มีของเก่าที่หาชมได้ยากมาจัดแสดง ทั้ง กล้องส่องภาพ 3 มิติ รูปปั้น ตุ้ เตียง ภาพวาดทุกชั้นล้วนมีอายุนับร้อยปี

4



# DAY 3



1

## เซียมชวนชิม

ต.ตะพานหิน อ.ตะพานหิน จ.พิจิตร

ได้เวลาอิ่มท้องกันแล้วกับบะหมี่ชားวัน เซียมชวนชิม บะหมี่กวางตุ้งเส้นหนาเหนียวนุ่มรสชาติต้นตำรับดั้งเดิม ทางร้านทำเองตั้งแต่เส้นบะหมี่และหมูแดงที่ใช้เป็นหมูย่าง ไม่ใช่หมูย้อมสีแดง อย่าพลาด บะหมี่แห้งรสเด็ด ใส่กระเทียมเจียวและซีอิ้วสูตรพิเศษของทางร้าน



## Street Art ตะพานหิน

สะพานสาธิตศิลป์ บริเวณสะพานรัฐราษฎร์รังสรรค์  
ริมแม่น้ำน่าน อ.ตะพานหิน จ.พิจิตร

เดินดูงานศิลปะร่วมสมัยใต้สะพานข้ามแม่น้ำน่าน ที่ชื่อว่า สะพานสาธิตศิลป์ (Bridge Art Taphanhin) ซึ่งมีภาพวาด 3 มิติ สะท้อนวิถีชีวิตความเป็นอยู่ ประเพณี ศิลปวัฒนธรรมของเมือง มีทั้งภาพลึกลับ ละครจิ้ง และภาพน่ารักลูกทุ่งคนดัง ยอดรัก สลักใจ



2



## วัดสุยมาราม

ต.วังตะกั่ว อ.บางมูลนาก จ.พิจิตร

ภายในวัดมีพระนอน หรือพระพุทธรไสยาสน์สีทององค์ใหญ่ มีความยาวขนาด 55 เมตร ที่สร้างจากเงินบริจาคของประชาชน จำนวน 95,000,000 บาท (เก้าสิบล้านบาท) จุดเด่นของวัดนี้ คือ วิหารหลวงพ่อเนียน เกจิอาจารย์ชื่อดัง อดีตเจ้าอาวาสของวัด นอกจากนี้ ยังมีอาคารเก่าโบราณต่าง ๆ ที่น่าสนใจ ทั้งอุโบสถ และศาลาการเปรียญ



3

## วัดกรดงาม

ต.บ้านนา อ.วชิรขามมี จ.พิจิตร

วัดกรดงาม โดดเด่นสะดุดตาด้วยอุโบสถสีขาว ดูสะอาดเรียบง่ายและมีเอกลักษณ์เฉพาะตัว เป็นสถานที่ปฏิบัติธรรม และถูกโหวตให้เป็นสถานที่ **Unseen New Chapters** ของจังหวัดพิจิตร เหมาะสำหรับสายบุญและนักปฏิบัติธรรมทั้งหลาย ที่ชื่นชอบความสงบร่มเย็น โดยทางวัดจะมี โครงการปฏิบัติธรรมในทุก ๆ เดือน

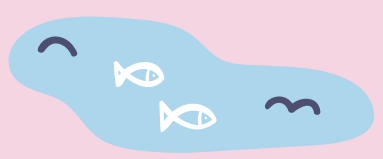

รู้ทำลอง  
12สโตร์

# พิชญโลก

## ท่องเมืองสองแคว ดินแดนแห่งขุนเขา สายน้ำ

เที่ยวเมืองที่เต็มเปี่ยมไปด้วยประวัติศาสตร์อันรุ่งเรืองของบรรพบุรุษไทย  
และพลังศรัทธาแรงกล้าของเหล่าพุทธศาสนิกชน  
ทั้งหมดนี้มัดรวมไว้ในที่เดียว เที่ยวได้ทั้งปี



### MUST TRY

- ส่องแก่งลำน้ำเจ๊ก
- ปันเขาส่องเรือตาหมื่น
- ปันเขาไปกลั่น ร่องเขานครชุม
- พืชลานหินปูน/ลานหินแตก
- พืชน้ำตกชาติตระการ 7 ชั้น



### MUST TASTE

- ไอศกรีมไข่เจิง
- ถั่วกิมกรอบ
- ก๋วยเตี่ยวห้อยขา
- ผัดไทยวังทอง



### MUST SEEK

- วัดพระศรีรัตนมหาธาตุวรมหาวิหาร
- วัดจันทระ-วันตก
- พิพิธภัณฑ์พื้นบ้านจำทวี
- โรงหล่อพระ-บูรณะไทย
- อุทยานแห่งชาติภูหินร่องกล้า



### MUST SEE

- งานแผ่นดินสมเด็จพระนเรศวรมหาราช
- งานนมัสการพระพุทธชินราช
- รำมิ่งคละ
- งานประเพณีสงกรานต์ ถนนกล้วยตาก
- ประเพณีปีกรงชัย

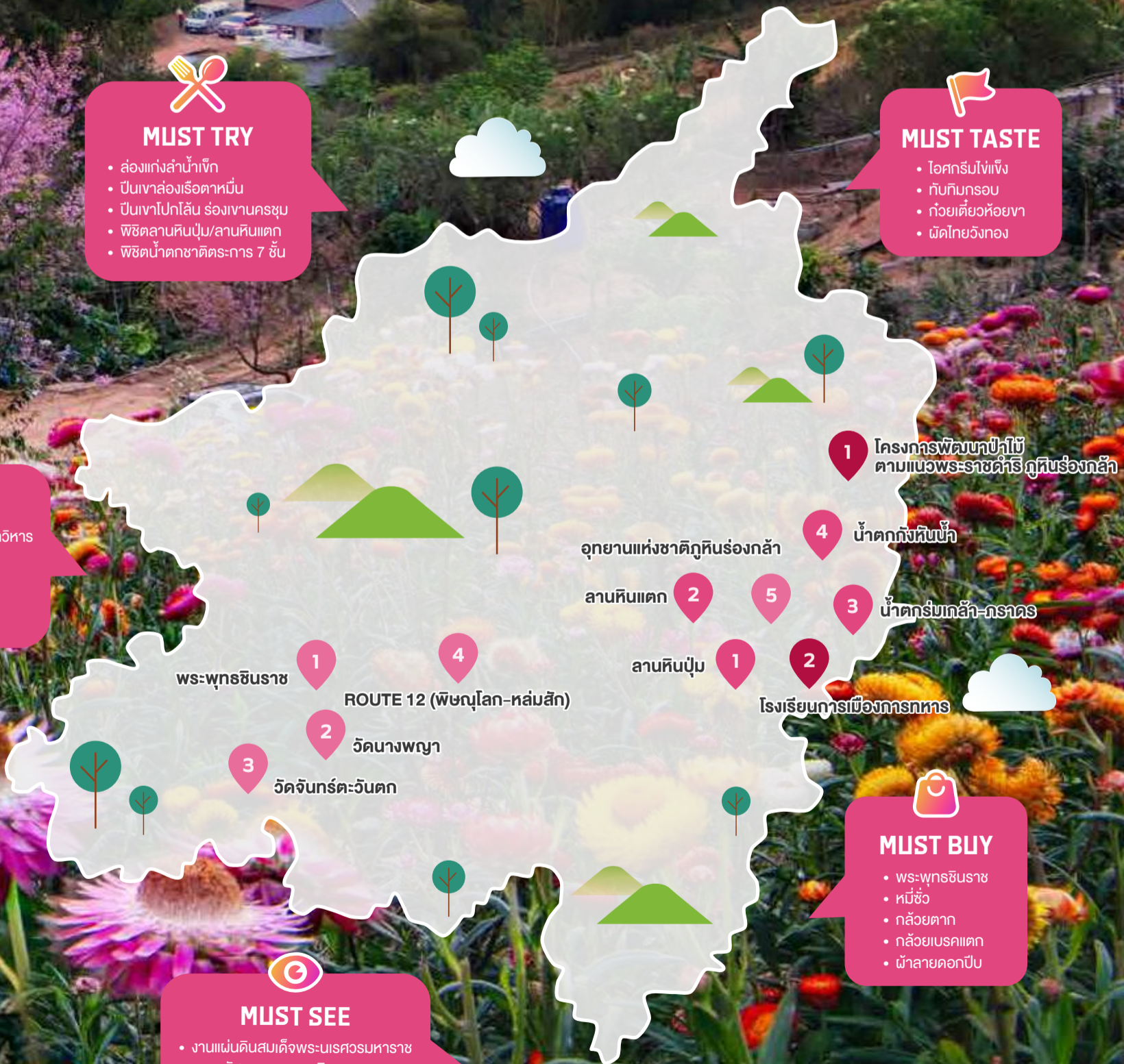

### MUST BUY

- พระพุทธรชินราช
- หมี่ซั่ว
- กว๊วยตาก
- กว๊วยเบรคแตก
- ผ้าลายดอกปีบ

# DAY 1



1



## พระพุทธรชินราช

ต.ในเมือง อ.เมืองพิษณุโลก จ.พิษณุโลก

เป็นพระศักดิ์สิทธิ์คู่บ้านคู่เมือง ได้ชื่อว่ามีพุทธลักษณะงดงามที่สุดในโลก ประดิษฐานอยู่ในวัดพระศรีรัตนมหาธาตุวรมหาวิหาร ริมฝั่งแม่น้ำน่าน ผู้ที่มีจิตศรัทธานิยมขอพรเรื่องโชคลาภ สุขภาพ แคล้วคลาดปลอดภัย กราบไหว้พระเหลือ และพระปรางค์วัด ที่ประดิษฐานพระบรมสารีริกธาตุ และสักการะพระอัฐิสารสององค์ใหญ่ วิหารพระเจ้าห้าพันปีพพาน และหนึ่งเดียวในไทยที่มี ท้าวเวสสุวรรณปางประทับนั่งถือคทาทุกครั้งที่ฐานชุกชีเบื้องซ้ายขององค์พระพุทธรชินราช เชื่อว่ากราบไหว้ขอโชคลาภ เพิ่มความมั่งคั่งได้ และอาพวยกภัย ซึ่งสถิตถวายเป็นการอภิบาลที่เมืองงวา



## วัดนางพญา

ต.ในเมือง อ.เมืองพิษณุโลก จ.พิษณุโลก

เป็นวัดที่มีชื่อเสียงในบรรดาเกจิพระเครื่อง เพราะมีหนึ่งในชุดเบญจภาคีที่เรียกว่า “พระนางพญา” ซึ่งได้รับสมญาว่า ราชนิแห่งพระเครื่อง เลื่องชื่อเรื่องความศักดิ์สิทธิ์ ให้คุณด้านเมตตามหานิยม เป็นที่นิยมมากในเหล่าสตรีที่เป็นนักปกครองหรือหัวหน้างาน ภายในประดิษฐานสมเด็จพระนางพญาเรือนแก้ว เป็นพระประธาน ในวัดยังมี **พลับพลาทักขิณเรศวร** ประดิษฐานพระบรมรูปครอบครัวของสมเด็จพระนเรศวรมหาราช 5 พระองค์ ด้านหน้าของวัดมีพระนางพญาจำลององค์ใหญ่ ให้ผู้เลื่อมใสได้มากราบไหว้บูชา



2

## วัดจันทร์ตะวันตก

ต.วัดจันทร์ อ.เมืองพิษณุโลก จ.พิษณุโลก

ภายในวัดมีมหาวิหารศักดิ์สิทธิ์ ที่มีสถาปัตยกรรมวิจิตรตระการตา สีกองอร่าม งดงามด้วยลวดลายปูนปั้นแกะสลักอันเป็นเอกลักษณ์ และหลวงพ่อทองโหลมา พระพุทธรูปปางอุ้มบาตร ประทับยืนขนาดใหญ่อยู่ด้านหน้า ประดับหุ่นเทพพนมสีทอง เรียงรายสวยงามที่ริ้วโดยรอบ

3



amazing THAILAND  
**Unseen NOW**  
 Chapters  
 ปีนทิวเขาใหม่ เปิดไทยเขม่วน

## Route 12 (พิษณุโลก-หล่มสัก)

อ.เมืองพิษณุโลก - อ.เว้าค้อ จ.พิษณุโลก

ทางหลวงหมายเลข 12 เส้นทางที่จะนำเราเดินทางไปยังสถานที่ท่องเที่ยวชื่อดังมากมาย อาทิ อุทยานแห่งชาติภูหินร่องกล้า วัดพระธาตุผาซ่อนแก้ว ภูทับเบิก เพลิดเพลินไปกับวิวทิวทัศน์ของธรรมชาติ ชมความงามแนวเทือกเขา สายหมอกที่ลอยตัวทักทายผู้สัญจรไปมา ตลอดเส้นทางจะมีร้านค้าท้องถิ่น ร้านอาหาร และคาเฟ่วิวสวย ๆ เปิดให้บริการ



4

## อุทยานแห่งชาติภูหินร่องกล้า

ต.เนินเพิ่ม อ.นครไทย จ.พิษณุโลก

เปลี่ยนพื้นที่ประวัติศาสตร์จากฐานที่มั่นของกองกำลังคอมมิวนิสต์ในไทย ให้กลายเป็นแหล่งท่องเที่ยวทางธรรมชาติ ถูกใจสายเขียวให้เที่ยวได้ทั้งปี ตั้งอยู่ในผืนป่ารอยต่อของ 3 จังหวัด ได้แก่ พิษณุโลก เลย และเพชรบูรณ์ ส่องความยิ่งใหญ่ของเทือกเขาที่สลับซับซ้อน ความหลากหลายทางชีวภาพ และระบบนิเวศน์ ชมน้ำตกสวย ดอกไม้งาม ทะเลหมอก ที่อุทยานฯ มีบ้านพัก จุดกางเต็นท์ และร้านค้าคอยให้บริการ

5



# DAY 2

1

## ลานหินปุ่ม

ต.เนินเพิ่ม อ.นครไทย จ.พิษณุโลก

จะเรียกว่าเป็นหนึ่งในสัญลักษณ์ของภูหินร่องกล้าก็ว่าได้ ลานหินปุ่ม เป็นลานหินทรายกว้างริมหน้าผา ลักษณะเหมือนหินผุดขึ้นมาเป็นปุ่มปม ขนาดไล่เลี่ยกัน เรียงรายต่อเนื่อง อย่างเป็นระเบียบ คาดว่าเกิดจากการสึกกร่อนตามธรรมชาติ ถือเป็นจุดชมวิวกว้างทัศนียภาพและชมพระอาทิตย์ตกสวยมากแห่งหนึ่งในเส้นทางเดียวกันสามารถแวะชม **ผาซุง** และร่องรอยทางประวัติศาสตร์การต่อสู้ของคอมมิวนิสต์ที่น่าสนใจ

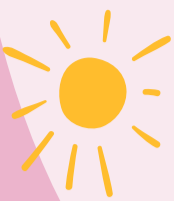

2

## ลานหินแตก

ต.เนินเพิ่ม อ.นครไทย จ.พิษณุโลก

เป็นลานหินทรายกว้างที่มีร่องขนาดใหญ่ และลึกเป็นแฉกหรือร่องตื้น ลักษณะคล้ายแผ่นดินแยก สันนิษฐานว่าเกิดจากการโก่งตัวหรือเคลื่อนตัวของผิวโลก บางส่วนปกคลุมด้วยมอส ไหลคน เฟิร์น สวยแปลกตาไปอีกแบบ



## น้ำตกร่มเกล้า-ภราดร

ต.เนินเพิ่ม อ.นครไทย จ.พิษณุโลก

มีลักษณะเป็นน้ำตกฝาแฝดตั้งอยู่ติดกันภายในอุทยานแห่งชาติภูหินร่องกล้า แม้ขนาดของน้ำตกจะไม่สูงใหญ่มากนัก แต่ก็งดงามตรึงใจไม่น้อย ป่าเขียวชอุ่มตลอดปี ปกคลุมทั่วบริเวณด้วยมอส อีกหนึ่งไฮไลต์ที่อยาก ให้มาชม คือ ดอกลิ้นมังกรสีชมพู แห่งเดียวในประเทศไทย ที่จะขึ้นตามโขดหินเพียงปีละ 1 ครั้ง ช่วงเดือนสิงหาคม-กันยายน บริเวณใกล้เคียงสามารถแวะชมเรื่องราวทางประวัติศาสตร์ที่โรงเรียนการเมืองการทหารได้ด้วย

3

## น้ำตกกั้งหันน้ำ

ต.เนินเพิ่ม อ.นครไทย จ.พิษณุโลก

อยู่ตรงข้ามกับโรงเรียนการเมืองการทหาร เป็นกั้งหันที่ต่อเข้ากับแกนของครกกระเดื่องตำข้าว ที่ใช้พลังน้ำเป็นตัวขับเคลื่อน โดยผันน้ำจากน้ำตกในบริเวณใกล้เคียง ผ่านรางน้ำมายังกั้งหันเปรียบเสมือนโรงสีข้าวของเหล่าคอมมิวนิสต์ เป็นแหล่งเรียนรู้ประวัติศาสตร์ไปพร้อม ๆ กับชมความอุดมสมบูรณ์ของธรรมชาติ

4

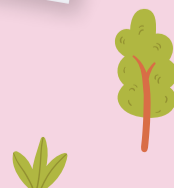

# DAY 3

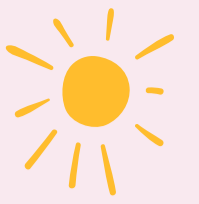

1

## โครงการพัฒนาป่าไม้ ตามแนวพระราชดำริ ภูหินร่องกล้า ต.เนินเพิ่ม อ.นครไทย จ.พิษณุโลก

เป็นโครงการที่มาช่วยพัฒนาเปลี่ยนแปลงคุณภาพชีวิตชาวม้ง และทำให้คนอยู่ร่วมกับป่าได้อย่างยั่งยืน ดึงดูดนักท่องเที่ยว ให้มาชมความงามของทุ่งดอกกระดาดหลากสี ซึ่งเป็นไฮไลต์ ของที่นี่ มีไร่สตอร์วเบอร์รี่พันธุ์พระราชทาน และต้นกาแฟอาราบิก้า ที่เติบโตอย่างดีภายใต้ต้นสนแห่งเดียวในประเทศไทย นอกจากนี้ ยังมีแนวผาซึ่งเป็นจุดชมวิวยุทธศาสตร์สวย ๆ อีกหลายแห่ง



2

## โรงเรียนการเมืองการทหาร ต.เนินเพิ่ม อ.นครไทย จ.พิษณุโลก

เคยเป็นฐานที่ตั้งของพรรคคอมมิวนิสต์ในประเทศไทย เป็นสถานที่ให้การศึกษาตามแนวทางของลัทธิคอมมิวนิสต์ ปัจจุบันยังมีร่องรอยของบ้านพัก ห้องเรียน สถานพยาบาล กระจายอยู่ตามผืนป่า ไฮไลต์อยู่ที่ช่วงเดือนมกราคม-กุมภาพันธ์ ต้นเมเปิลจะผลัดใบเปลี่ยนเป็นสีแดงตัดกับความเขียวชอุ่มของป่าเขา

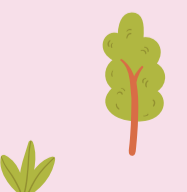

รู้ทำลอง  
12สไตล์

# เพชรบูรณ์

## อัมบุญ สูงใจ ไปตามหาคะเลหมอก

เริ่มวันที่สวยงาม จังหวัดที่มีจุดชมทะเลหมอกมากที่สุดแห่งหนึ่งของเมืองไทย  
แล้วไปเที่ยวชมวัดวาอารามที่งดงามศักดิ์สิทธิ์ได้ครบทุกอรรถรสของการท่องเที่ยวที่เพชรบูรณ์



# DAY 1



1

## อุทยานประวัติศาสตร์ศรีเทพ

ต.ศรีเทพ อ.ศรีเทพ จ.เพชรบูรณ์

เมืองโบราณศรีเทพเป็นแหล่งอารยธรรมทวารวดีที่มีอายุนับพันปี และได้รับการขึ้นทะเบียนให้เป็นแหล่งมรดกโลกจากยูเนสโก เป็นแห่งที่ 7 ของประเทศไทย และเป็นแห่งที่ 4 ในประเภทมรดกโลก ทางวัฒนธรรม เมื่อปี พ.ศ. 2566 ที่ผ่านมา พื้นที่อุทยานฯ แบ่งเป็น 2 ส่วน ส่วนแรกคือพื้นที่ในเมืองโบราณ มีโบราณสถานรวม 40 แห่ง มีสระและหนองน้ำที่อยู่กระจายไปทั่วบริเวณ อีก 70 แห่ง ส่วนภายนอกเมือง มีโบราณสถานรวม 50 แห่ง สิ่งที่น่าสนใจในอุทยานฯ มีทั้ง ปราสาทศรีเทพ ปราสาทสองพี่น้อง สระแก้วสระขวัญ โบราณสถานเขาคลิงนอก โบราณสถานเขาคลิงใน ฯลฯ

\*\*เปิดบริการทุกวัน ไม่เว้นวันหยุดราชการ และวันหยุดนักขัตฤกษ์ เวลา 08.30–16.30 น.

\*\*มีรถรางชมเมืองศรีเทพให้บริการ ราคา 600 บาท/คัน

\*\*ค่าเข้าชม คนไทย 20 บาท ชาวต่างชาติ 100 บาท รถยนต์คันละ 50 บาท



2

## วัดธรรมยาน

ต.นาเฉลียง อ.หนองไผ่ จ.เพชรบูรณ์

วัดธรรมยานสร้างขึ้นเพื่อเป็นอนุสรณ์ บูชาหลวงพ่อกุญแจสิงดำ แห่งวัดท่าซุง คำว่า “ธรรมยาน” หมายถึงสถานที่ ๆ เปรียบเสมือนยานพาหนะ (เรือ) นำพาให้เข้าถึงธรรม ภายในวัดมีพระอุโบสถสีขาว ด้านหน้ามีรูปปั้นพญานาคพันน้ำขนาดใหญ่ 2 องค์ ทุกคนที่เดินผ่านเข้าไปยังพระอุโบสถ จะได้รับละอองน้ำ กระทบลำตัวจากพญานาคที่พ่นน้ำออกมา ซึ่งเชื่อกันว่า จะทำให้เกิดสิริมงคลแก่ชีวิต เงินทองไหลมาเทมา



3

## อุทยานแห่งชาติตาดหมอก

ต.นาป่า อ.เมืองเพชรบูรณ์ จ.เพชรบูรณ์

สถานที่ท่องเที่ยวภายในอุทยานแห่งชาติตาดหมอก มีอยู่หลายแห่ง หนึ่งในนั้นคือ น้ำตกตาดหมอก น้ำตกขนาดใหญ่ชั้นเดียวที่ไหลลงมาจากหน้าผาสูง 320 เมตร และน้ำตกสองนาง และยังมีลานชมดาว ให้กางเต็นท์ นอนชมดวงดาวที่พร่างพรายยามค่ำคืน





# DAY 2



1

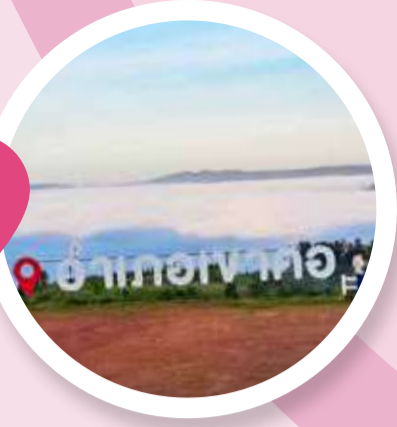

## จุดชมวิเวงาค้อ

ต.เวียงค้อ อ.เวียงค้อ จ.เพชรบูรณ์

ได้เวลาตามล่าหะเลหมอกกันแล้ว เริ่มจากจุดชมวิวกะเลหมอกบนเวียงค้อเหนืออ่างเก็บน้ำรัตนัย จุดชมวิวกที่สวยงามที่สุด คือ บริเวณศาลาชมวิวของอำเภอเวียงค้อ ที่ทำการชมสายโทรศัพท์เวียงค้อ ที่ทำการไปรษณีย์เวียงค้อ และบริเวณใกล้เคียง ส่วนจุดชมวิวอย่างเป็นทางการนั้น อยู่ฝั่งตรงข้ามกับที่ว่าการอำเภอเวียงค้อ



2

## จุดชมวิเวงาตะเคียนโง๊ะ

ต.หนองแม่นา อ.เวียงค้อ จ.เพชรบูรณ์

จุดชมวิบบนยอดเขาสูง ทำให้มองเห็นวิวได้แบบพาโนรามา เห็นทั้งทะเลหมอกจากอ่างเก็บน้ำรัตนัย และทะเลหมอกของหุบเขาตะเคียนโง๊ะ และเมื่อทะเลหมอกสองสายมาบรรจบกัน ความอลังการก็จะปรากฏแก่สายตา เป็นการเริ่มต้นวันใหม่ที่สวยงาม



## ทุ่งแสลงหลวง

อุทยานแห่งชาติทุ่งแสลงหลวง อ.นครไทย จ.เพชรบูรณ์

หรือที่รู้จักกันในนามของ ทุ่งหญ้าสะวันนาแห่งเมืองไทย อยู่ห่างจากหน่วยพิทักษ์อุทยานฯ หนองแม่นา ประมาณ 25 กิโลเมตร เป็นทุ่งหญ้าแบบสะวันนา มีพื้นที่โล่งกว้างใหญ่ มีสัตว์ป่าออกมาหากินตามข้างทาง และอุดมไปด้วยพรรณไม้ดอกมากมาย ดอกกระเจียวขาวจะบานสะพรั่งเต็มทุ่งช่วงฤดูฝน ถ้าจะชมวิวกะเลหมอกและพระอาทิตย์ขึ้น ต้องไปที่ศาลาดุสิตา ที่อยู่ห่างจากศูนย์บริการนักท่องเที่ยวประมาณ 4 กิโลเมตร

3



## น้ำตกศรีดิษฐ์

ต.หนองแม่นา อ.เวียงค้อ จ.เพชรบูรณ์

น้ำตกศรีดิษฐ์เป็นน้ำตกหินชั้นเดียวขนาดใหญ่ แต่มีน้ำตกตลอดทั้งปี เป็นแหล่งต้นน้ำที่สำคัญของลำน้ำจิก และเป็นแหล่งเรียนรู้ทางประวัติศาสตร์ เพราะเคยเป็นที่อยู่ของผู้อพยพชาวจีนคอมมิวนิสต์ (พกค.) มาก่อน มีบ้านพัก และครกตำข้าวพลังงานน้ำตกที่ พกค. ได้สร้างเอาไว้ใช้งาน



4



## ทุ่งกังหันลม/สวนไฮดรอนิเยย

บ้านเพชรดำ ต.ทุ่งสมอ อ.เวียงค้อ จ.เพชรบูรณ์

ทุ่งกังหันลมเวียงค้อ เป็นแหล่งผลิตไฟฟ้าที่มีกังหันลมต้นใหญ่ สูงถึง 100 เมตร จำนวน 24 ต้นกระจายตัวอยู่บนยอดเขา สามารถมองเห็นได้แต่ไกล และยังมีสวนไฮดรอนิเยย ดอกไม้ปลุกยาคสำหรับอากาศเมืองไทย ที่จะบานสะพรั่งตั้งแต่เดือนธันวาคมเป็นต้นไป เลยไปไม่ไกลมีชิงช้ามั่งและรถเลื่อนไม้ หรือที่เรียกกันว่าฟอร์มูล่ามั่ง ให้นั่งเล่นเพิ่มความสุข

5

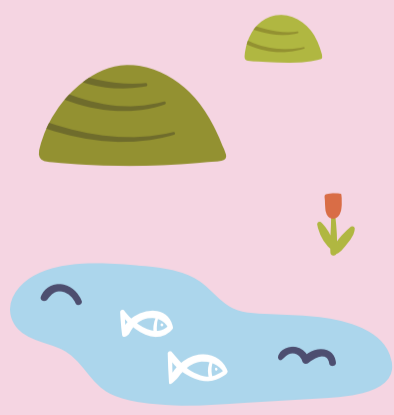

# DAY 3

7

## วัดพระธาตุมหาชัย

ต.แคมป์สน อ.เวียงชัย จ.เพชรบูรณ์

ความโดดเด่นของวัดพระธาตุมหาชัย นอกจากมหาวิหารพระพุทธรเจ้า 5 พระองค์สีขาว ที่มองเห็นแต่ไกล ซึ่งประดิษฐานพระบรมสารีริกธาตุแล้ว ยังมีเจดีย์บนภูเขาที่ตั้งงาม ตกแต่งด้วยเครื่องเบญจรงค์ เครื่องประดับ ลูกปัด ลูกแก้ว กระเบื้องหลากสีสัน สวยงาม ๆ ไม่แพ้วิวด้านบน ซึ่งนับเป็นจุดชมทะเลหมอก อีกแห่งหนึ่งของอำเภอเวียงชัย



2

## น้ำตกตาดใหญ่

บ้านดงมะไฟ อ.น้ำหนาว จ.เพชรบูรณ์

สำหรับสายรักธรรมชาติไม่ควรพลาด เพราะน้ำตกตาดใหญ่ คือหนึ่งในน้ำตกที่สวยงามที่สุด ที่ได้รับเลือก และเป็นหนึ่งใน **Unseen New Chapters** อีกด้วย มาสัมผัสความงดงามอลังการของม่านน้ำตกขนาดใหญ่ ที่ไหลลดหลั่นกันลงมาเป็นชั้นบันได ผ่านผาหินสูงชัน ทางขึ้นน้ำตก มี 2 ทาง คือ เส้นทางบันได เดินไม่ยาก แต่ถ้าเป็นสายแอดเวนเจอร์ ก็มีเส้นทางไต่เชือกลัดเลาะ จากป่าด้านบน เพื่อลงมาชื่นชมความงามของน้ำตกด้านล่าง หากมาในช่วงจังหวะดี ๆ อาจได้เห็นหมอกขาว ลอยอยู่เหนือม่านน้ำตก เป็นภาพที่สวยงามจับใจ

\*\*ช่วงที่สวยงาม เหมาะจะมาเที่ยวคือ เดือนพฤษภาคม-สิงหาคม



# รู้ทำลอง! 12 สัตว์

## แพร์

### เที่ยวเมืองแห่งธรรม ฟังเรื่องราวเล่าจากอดีตที่ยังคงอยู่

แพร์ เป็นเมืองที่มีพระธาตุเลื่องชื่อ วัดวาอารามเสน่ห์ชุมชนที่น่าหลงใหล  
และบ้านเรือนเก่าแก่ที่บอกเล่าเรื่องราวในอดีตได้อย่างสวยงาม



#### MUST TASTE

- ลาบแพร์
- ขนมเส้นน้ำย้อยเมืองลอง
- ขนมจีนน้ำใสเมืองแพร์
- ใส่อ้วนเด่นชัย
- ผลิตภัณฑ์สำหรับเต้านาคูหา



#### MUST BUY

- ผ้าห่มห้อมแพร์
- ผลิตภัณฑ์ไม้สัก
- ผ้าชิ้นต้นจากเมืองลอง
- น้ำพริกน้ำย้อย
- ผ้าทอลายใต้ฟ้า



#### MUST SEEK

- วัดพระธาตุช่อแฮ พระอารามหลวง
- วัดพระบาทมิ่งเมืองวรวิหาร
- วัดจอมสวรรค์
- คู่มเจ้าหลวงเมืองแพร์
- คู่มวงค์บุรี



#### MUST SEE

- ประเพณีกำฟ้าไทพวน
- ประเพณีไหว้พระธาตุช่อแฮ เมืองแพร์แห่งดงหลวง
- ประเพณีตักธัมม์ ตามข้าวใหม่ หิงไฟพระเจ้า
- ประเพณีพื้นฮีตฮอยเปิงปืด ไทว้สาพระอุปคุตเจ้า
- งานประเพณียี่เป็ง ตำบลวังประทีปดอกจอก

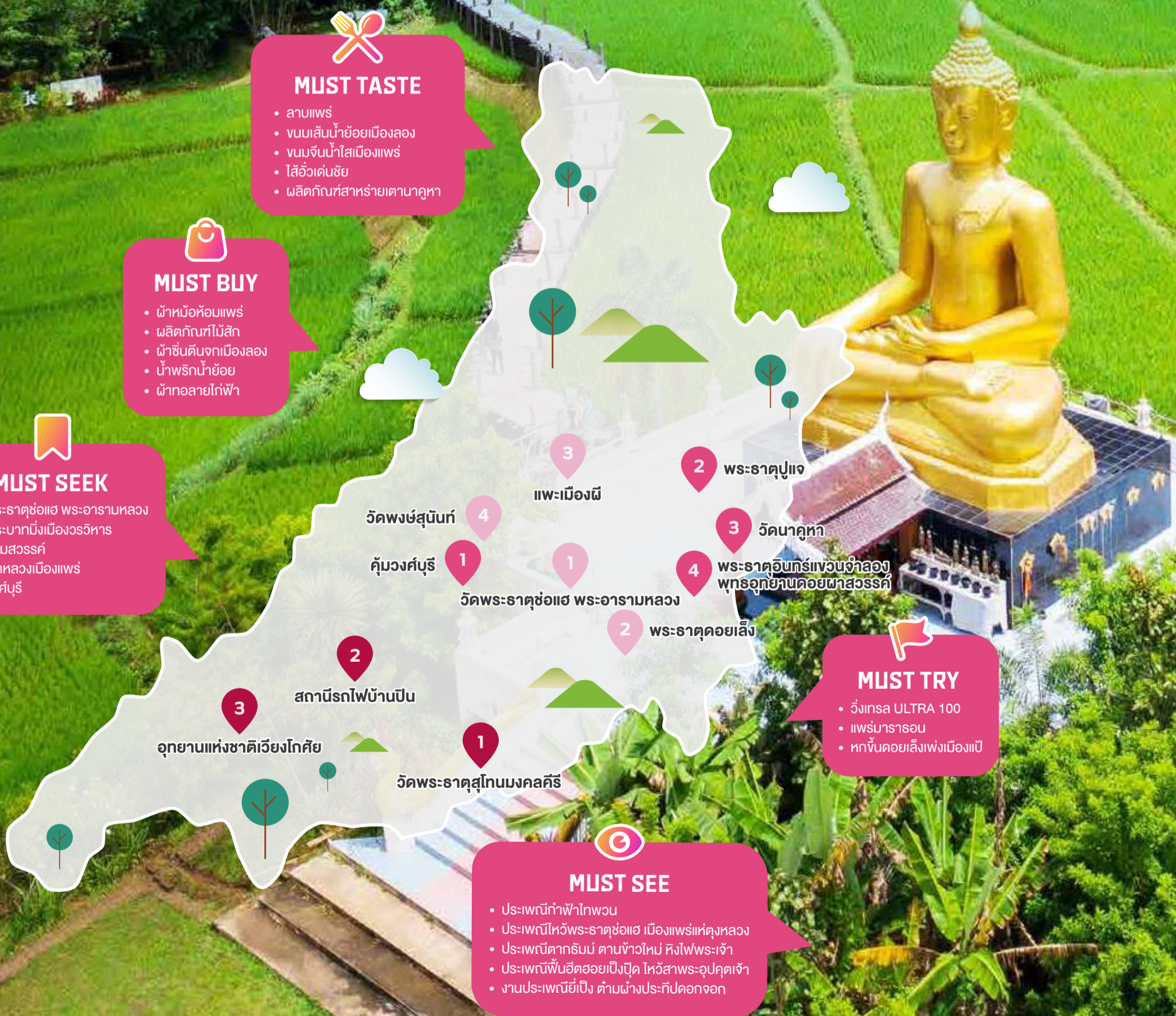

# DAY 1

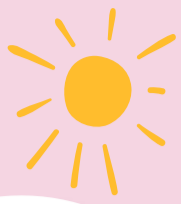

1

## วัดพระธาตุช่อแฮ พระอารามหลวง

ต.ช่อแฮ อ.เมืองแพร่ จ.แพร่

ถ้ามาแอ่วเมืองแป้ แต่ไม่ได้ไปนมัสการพระธาตุช่อแฮ ก็เหมือนกับมาไม่ถึง พระธาตุช่อแฮเป็นพระธาตุคู่บ้านคู่เมืองเก่าแก่ ที่มีอายุนับพันปี เป็นที่ประดิษฐานของพระเกศาราช และพระบรมสารีริกธาตุส่วนของพระศอกข้างซ้ายของพระพุทธเจ้า และเป็นพระธาตุประจำปีกาล (ปีเสือ) ตามคติของชาวล้านนา ต้องแวะมากราบไหว้สักครั้งเพื่อเป็นมงคลกับชีวิต เมื่อมาไหว้ หลวงพ่อช่อแฮ พระประธานอายุหลายร้อยปีในพระอุโบสถแล้ว ภายในวัดยังมี พระพุทธโลกนารถพิตร พระเจ้าไม้สัก พระเจ้านอน บันไดนาคโบราณ ที่อยู่บริเวณทางขึ้นทั้ง 4 ด้าน ทั้งท้ายด้วยการขอพรจาก “พระเจ้าต้นใจ หรือพระเจ้ากันใจ” แล้วรอรับพรที่...กันอก กันใจ กันทุกคน



2

## พระธาตุคอยเล็ง

ต.ช่อแฮ อ.เมืองแพร่ จ.แพร่

พระธาตุคอยเล็งตั้งอยู่บนคอยสูงที่สุดของเมืองแพร่ ซึ่งมีตำนานเชื่อมโยงกันระหว่าง พระธาตุช่อแฮ พระธาตุคอยเล็ง และพระธาตุจอมแจ้ง ว่าพระธาตุทั้ง 3 องค์นั้น ถูกสร้างมาควบคู่กัน นอกจากเป็นที่เคารพศรัทธาของชาวแพร่แล้ว ที่นี่ยังเป็น จุดชมวิวสูงที่สวยงามที่สุด มองเห็นได้กว้างไกลไปถึง 3 อำเภอ ตั้งแต่ อำเภอสูงเม่น อำเภอร้องกวาง และอำเภอเมือง มองเห็นทิวทัศน์งดงามแห่งป่าเขาและท้องทุ่งนาว่างสุดลูกหูลูกตา จะชมพระอาทิตย์ขึ้นหรือพระอาทิตย์ตกก็งดงามเกินบรรยาย



3

## แพะเมืองผี

ต.ทุ่งไธม์ และ ต.น้ำชำ อ.เมืองแพร่ จ.แพร่

แพะเมืองผี เป็นเหมือนประติมากรรมที่สร้างสรรค์โดยธรรมชาติ ให้กลายเป็นเสาหินมากมาย ที่มีรูปร่างสวยงามแปลกตา ซึ่งเกิดจากการชะกร่อนของน้ำและธรรมชาติ และมีอายุมากกว่า 2 ล้านปี ส่วนของชื่อนี้มีความหมาย แพะ หมายถึง ป่าละเมาะ ผี หมายถึง เฝ้ายางวิ้งเวง เมื่อรวมกันมีความหมายว่าเป็น “ป่าละเมาะที่เฝ้ายางวิ้งเวงเหมือนเมืองผี” สันนิษฐานว่าน่าจะมาจากภูมิประเทศที่ซับซ้อน (ในสมัยนั้น) และตำนานเก่าแก่ที่ถูกเล่าขานกันมานาน



## วัดพงษ์สุนันท์

ต.ในเวียง อ.เมืองแพร่ จ.แพร่

เป็นวัดประจำตระกูลของบ้านวงศ์บุรี ตระกูลเก่าแก่โบราณแห่งเมืองแพร่ แต่เดิมมีชื่อว่า วัดปงสนุก ก่อนจะเปลี่ยนชื่อมาเป็น วัดพงษ์สุนันท์ หลังจากมีการบูรณะวัด และสร้างวิหารใหม่ในปี พ.ศ. 2472 วัดพงษ์สุนันท์สวยงามโดดเด่นด้วยวิหารแก้วสีขาวทั้งหลัง พระนอนสีทองกลางแจ้ง และซุ้มประตูมณฑล 19 ยอด ยอดล้อมรอบด้วยกำแพงลูกแก้ว 108 ลูก ที่ช่วยสะท้อนภาพของวิหารแก้วและพระเจดีย์ในมุมกลับหัวได้อย่างแปลกตา อย่าลืมนมัสการองค์พระประธาน คือ พระเจ้าแสนสุข ที่มีอายุมากกว่า 500 ปี

4



# DAY 2



1

## คุ้มวงศ์บุรี

ต.ในเวียง อ.เมืองแพร่ จ.แพร่

เหมือนได้ย้อนเวลากลับไป เมื่อได้เดินอยู่ในเรือนไม้สักทอง 2 ชั้น สัมผัสอุณทังหลังของบ้านวงศ์บุรี ที่เคยเป็นเรือนหอเก่าแก่อายุนับร้อยปี ระหว่างเจ้าพรหมวงศ์พระนาง ผู้สืบเชื้อสายจากอดีตเจ้าหลวงนครแพร่ และเจ้าสุนันทา วงศ์บุรี ธิดาเจ้าบุรี (พระยาบุรีรัตน) ปัจจุบันเป็นเหมือนพิพิธภัณฑ์ประจำตระกูล ที่เปิดให้นักท่องเที่ยวได้เข้าชมความงดงามของสถาปัตยกรรมแบบวิกตอเรียน และลวดลายแกะสลักไม้เป็นลายดอกไม้หรือขนนกปึงจิง ซึ่งเป็นที่นิยมในสมัยรัชกาลที่ 5 มีเรื่องราวประวัติวิถีชีวิตของเจ้านายในอดีต ข้าวของเครื่องใช้ แม้แต่เอกสารการซื้อขายทาส ที่หาดูได้ยาก \*\*เปิดให้เข้าชมทุกวัน เวลา 09.00-17.00 น. ค่าเข้าชม 30 บาท

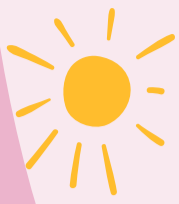

2



## พระธาตุปูแจ

ต.บ้านเวียง อ.ร้องกวาง จ.แพร่

วัดพระธาตุปูแจตั้งอยู่โดดเด่นอยู่บนเนินเขา สามารถมองเห็นพระธาตุเจดีย์และองค์พระสีทองขนาดใหญ่ที่อยู่ใกล้กัน นับเป็นโบราณสถานที่สำคัญของจังหวัดแพร่ มีอายุเก่าแก่หลายร้อยปี เป็นสถานที่เคารพเลื่อมใสของชาวล้านนาแต่โบราณ ภายในเจดีย์ทรงสี่เหลี่ยมจัตุรัสนั้น ได้บรรจุพระธาตุตามตำนานว่ากระดูกข้อเท้า ของพุทธเจ้าเอาไว้ ให้ผู้ที่เลื่อมใสได้กราบไหว้บูชา ที่นี่ยังเป็นจุดชมวิวกที่สวยงาม ในช่วงปลายฝนต้นหนาว อาจได้เห็นหมอกขาวที่ลอยล้อมรอบองค์พระธาตุสวยงามเกินบรรยาย

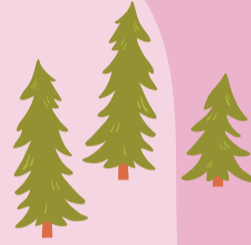

3

## วัดนาคูหา

ต.สวนเขื่อน อ.เมืองแพร่ จ.แพร่

มาเมืองแพร่อยากให้แวะมาสักการะ พระเจ้าทันหลวง หรือพระเจ้าทันใจ แห่งบ้านนาคูหา ซึ่งเป็นพระพุทธรูปสีทองขนาดใหญ่ที่ตั้งโดดเด่นอยู่กลางทุ่งนา ในมือถือลูกสมอ ซึ่งมีเพียงองค์เดียวเท่านั้นในเมืองไทย เป็นที่เคารพศรัทธาของชาวบ้าน และจะนำลูกสมอซึ่งหาได้ง่ายในชุมชนมาถวาย เพื่อขอพรเรื่องสุขภาพและโรคภัยไข้เจ็บ ต่อจากองค์พระเป็นสะพานไม้ไผ่ทอดยาวผ่านทุ่งนา เพื่อไปยังถ้ำผาสิง วิวกี่นี้สวยจับใจโดยเฉพาะในช่วงเช้าตรู่และยามเย็น หมู่บ้านนาคูหา ยัง ถือว่าเป็นแหล่งไอโซน 1 ใน 7 แหล่งของเมืองไทย



## พระธาตุนิรันดรเจดีย์ พุทธอุทยานดอยผาสวรรค์

บ้านนาคูหา ต.สวนเขื่อน อ.เมืองแพร่ จ.แพร่

บนเนินเขาที่เขียวขจี ในแหล่งธรรมชาติบริสุทธิ์ ที่ถือเป็นแหล่งไอโซนอันดับ 7 ของเมืองไทย เราจะมองเห็นองค์พระธาตุนิรันดรเจดีย์ที่ตั้งโดดเด่นอยู่บนเนินหินก้อนใหญ่ ถือเป็นพระธาตุประจำปีเกิดของคนปีจอ ในบริเวณวัดยังมี รอยพระพุทธรูป พระธาตุเขวอดากองจำลอง รวมทั้งองค์พระพุทธรูปที่ใหญ่ที่สุดของเมืองไทย

4



# DAY 3



## 1 วัดพระธาตุสุโทนมงคลคีรี

ต.ไทรย้อย อ.เด่นชัย จ.แพร่

วัดแห่งนี้ ถือเป็นแหล่งรวมศิลปกรรมล้านนาประยุกต์ ที่ผสมกันอย่างลงตัวมากที่สุดแห่งหนึ่งของเมืองไทย ซึ่งมีการจำลองรูปแบบมาจากวัดสำคัญทางภาคเหนือ และประเทศเพื่อนบ้าน ทั้ง พม่า ลาว จีน โดยความตั้งใจของเจ้าอาวาส คือ หลวงพ่อมนตรี หรือที่ชาวบ้านเรียกว่า ครูบาน้อย เป็นผู้ริเริ่ม ในบริเวณวัด มีสิ่งที่น่าสนใจหลายอย่าง ทั้ง ศาลาพิพิธภัณฑสถานล้านนา ที่สร้างด้วยไม้สักทองทั้งหลัง มีเสาไม้สักขนาดใหญ่จำนวนมากถึง 101 เสา บริเวณด้านนอกโดดเด่นด้วยเจดีย์ล้านนา กว่า 30 องค์ รูปปั้นสิงห์ขนาดใหญ่ และพระนอนสีทององค์ใหญ่ที่อยู่ด้านหน้าของวัด



## 2

## สถานีรถไฟบ้านปิน

ต.บ้านปิน อ.ลอง จ.แพร่

สร้างขึ้นตั้งแต่สมัยรัชกาลที่ 6 มีอายุมากกว่าร้อยปี เป็นสถานีรถไฟแห่งเดียวในประเทศไทย ที่สร้างในแบบบาวาเรียน โดยนายช่างชาวเยอรมัน ผสมผสานกับสถาปัตยกรรมเรือนปั้นหยางของไทย ตัวสถานีเป็นอาคารไม้ 2 ชั้น ทาสีโทนเหลืองตัดด้วยสีน้ำตาล หน้าต่างโค้ง ประตูเป็นบานลูกฟักไม้ ช่องจำหน่ายตั๋วเล่นลายอลูสวยงาม เป็นอีกหนึ่งจุดเช็คอินที่คลาสสิก พร้อมมุมถ่ายรูปสวยๆ และไม้ซ้าที่โหนแน่นนอน

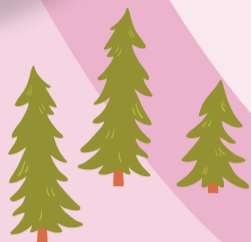

## 3

## อุทยานแห่งชาติเวียงโกศัย

ต.แม่เก็ง อ.วังชิ้น จ.แพร่

ชมผืนป่าร่มรื่นอุดมสมบูรณ์ ที่เป็นต้นกำเนิดของลำน้ำ และลำห้วยหลายสาขา ที่ชุมชนได้อาณาใช้ในชีวิตประจำวัน มีต้นตะเคียนทองขนาดสี่คนโอบ อายุกว่า 100 ปี มีสัตว์ป่าและนกนานาชนิด ไปเล่นน้ำตกแม่เก็งหลวง และแม่เก็งน้อย ที่มีน้ำไหลแรงตลอดทั้งปี กลางคืนทางเดินที่นอนชมดาวพราวฟ้าที่ม่อนแม่เก็ง ตื่นเช้ามาสัมผัสวิหวมอกเต็ม ๆ ตาแฉะอาบน้ำแร่ แชงา ต้มไข่ ที่น้ำพุร้อนแม่จอก



รู้ทำลอง  
12สไตล์

# แม่ฮ่องสอน

## สนุกทุกฤดูกาล...ที่แม่ฮ่องสอน

ดินแดนแห่งขุนเขาและสายหมอก ที่มีเสน่ห์ในทุกฤดู  
จะชมหมอกบางที่ปกคลุมยอดเขา ดอกไม้บานสะพรั่ง หรือสายน้ำที่เย็นฉ่ำ  
จะฤดูไหน...ก็สนใจไม่แพ้กัน



### MUST TASTE

- ไอติมถั่วลายเสือ
- ขาหมู-หมั่นโถว จีนยูนนาน
- ถั่วพูอ่อน ถั่วพูแข็ง
- เป็งมิ่ง อาละหว่า ส่วยกะมिन
- กาแฟแม่ฮ่องสอน



### MUST BUY

- เครื่องเงินบ้านละอูบ
- เสื้อผ้าทอข้อมสี่ธรรมชาติ
- กาแฟแม่ฮ่องสอน (กาแฟดีจากป่าของพ่อ)
- ถั่วลายเสือ
- ปือกอร์นไทยใหญ่



### MUST SEEK

- ทุ่งดอกบัวตอง
- หมู่บ้านรักไทย
- ปางอุ๋ง (อุทยานแห่งชาติห้าสี-น้ำตกผาเสื่อ)
- กองแลน
- ถ้ำลอด



### MUST TRY

- วิ่งเทรล แม่ฮ่องสอนครอสคันทรี
- วิ่งเทรล THE WESTWIND TRAIL
- เส้นทางเดินป่าธรรมชาติ DOISTER HARD TREK
- ส่องแก่งแม่น้ำปาย
- ส่องห้วยยางแม่น้ำปาย



### MUST SEE

- ประเพณีกินวอ บ้านจำโบ อ.ปางมะผ้า
- งานประเพณีปอยส่างลอง
- ประเพณีออกหว่า อ.แม่สะเรียง
- ประเพณีลอยกระทงใหญ่ ประเพณีสืบสองมนสองผ่องโต
- ประเพณีกินข้าวใหม่ (ชาวลาคูแซแล) อ.ปางมะผ้า

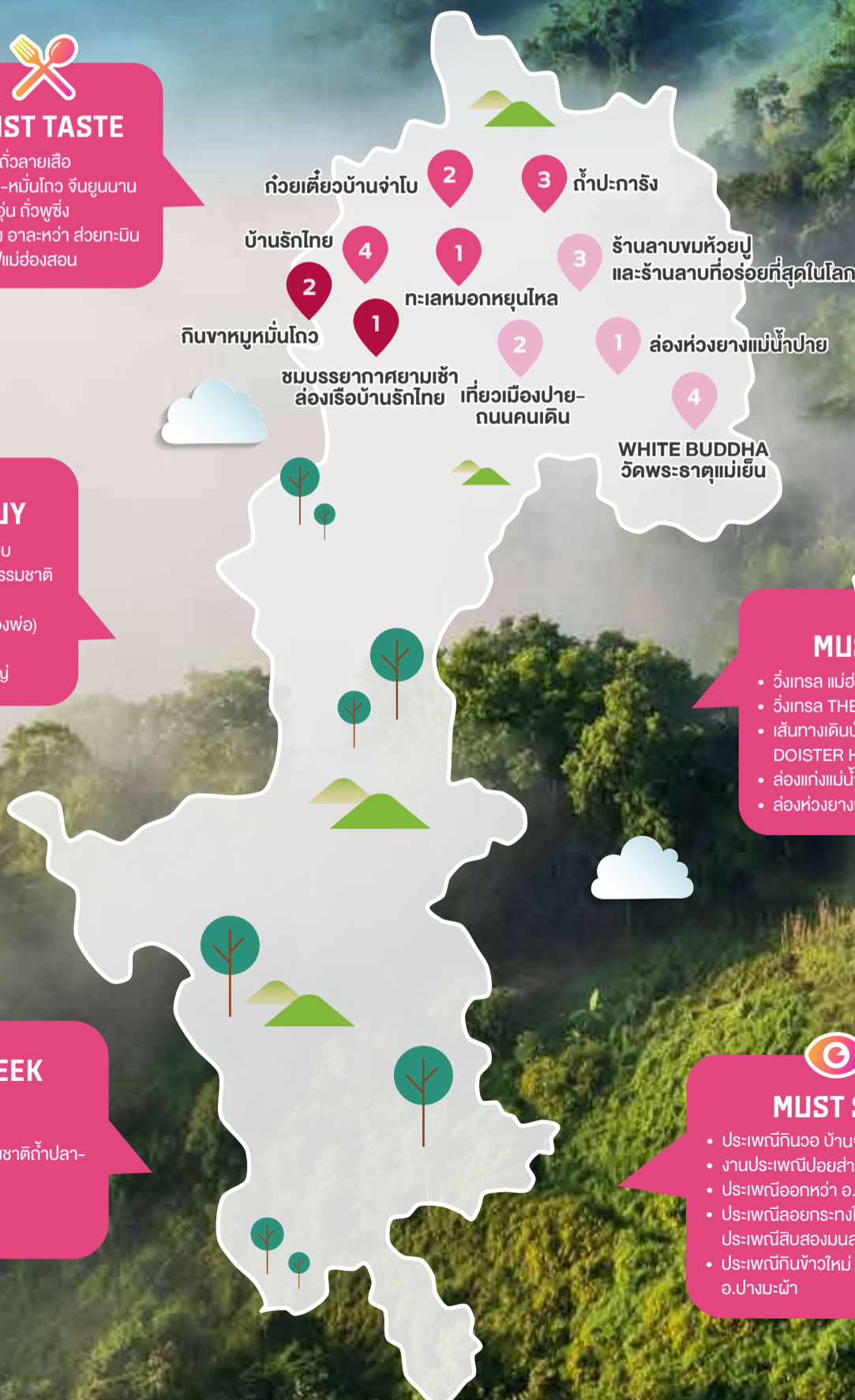

# DAY 1

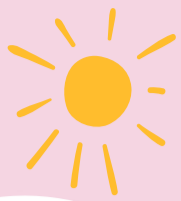

7

## เที่ยวเมืองปาย-ถนนคนเดิน

ต.เวียงใต้ อ.ปาย จ.แม่ฮ่องสอน

เริ่มต้นการเดินทางที่ปาย เมืองเล็ก ๆ ที่เต็มไปด้วยเสน่ห์ กระทบไหล่นักท่องเที่ยวหลากหลายเชื้อชาติ ที่ต่างก็หลงรักเมืองในหุบเขาแห่งนี้ ชมทิวทัศน์แห่งขุนเขา และแม่น้ำปาย ตกเย็นเดินเล่นบนถนนคนเดินปาย ที่เต็มไปด้วยร้านขายของที่ระลึก งานอาร์ต อาหารท้องถิ่น และคาเฟ่ให้นั่งชิล เป็นย่านที่มีชีวิตชีวาเหมาะกับการใช้เวลายามค่ำคืน

## ล่องห่วงยางแม่น้ำปาย

ต.เวียงใต้ อ.ปาย จ.แม่ฮ่องสอน

2

อีกหนึ่งกิจกรรมที่ไม่ควรพลาด คือการล่องห่วงยางไปตามแม่น้ำปาย สนุกสนานบนห่วงยางที่ไหลไปตามกระแสน้ำเย็นสดชื่น ชมวิวธรรมชาติสองข้างทาง ที่เต็มไปด้วยต้นไม้ ภูเขา และหมู่บ้านริมแม่น้ำ ได้ทำความรู้จักกับนักท่องเที่ยวจากทั่วโลก ที่มาร่วมผจญภัยด้วยกัน



## ร้านลาบหมห้วยปู และร้านลาบที่อร่อยที่สุดในโลก

ต.เวียงใต้ อ.ปาย จ.แม่ฮ่องสอน

3

ถึงเวลาอาหาร แนะนำให้ลิ้มลองเมนูอาหารเหนือที่ขึ้นชื่อ ลองแะไปลิ้มรสลาบรสจัด ที่มีกลิ่นหอมของเครื่องเทศ และผักพื้นบ้าน ที่ร้านลาบหมห้วยปู ที่บ้านห้วยปู หรือเมนูอาหารพื้นเมืองอื่น ๆ ที่ร้านลาบที่อร่อยที่สุดในโลก บ้านตาลเจ็ดต้น ซึ่งเป็นที่นิยมในหมู่นักชิม



## White Buddha วัดพระธาตุมะเยิน

ต.แม่ฮี้ อ.ปาย จ.แม่ฮ่องสอน

4

แดดร้อนลมตกร ไปสักการะพระพุทธรูปโลกุตระมหาบุณี หรือที่นักท่องเที่ยวรู้จักกันในนาม White Buddha องค์พระพุทธรูปสีขาวตั้งตระหง่านอยู่บนเนินเขา มองเห็นชัดเจนแต่ไกล จากวัดพระธาตุมะเยินนั้น สามารถชมวิวเมืองปายได้แบบพาโนรามา ยิ่งในช่วงพระอาทิตย์ตกมีแสงสีสวยงาม ทำให้ที่นี่เป็นอีกจุดชมวิวน่าจดจำ





# DAY 2



7

## ทะเลหมอกหุบไทร

ต.เวียงใต้ อ.ปาย จ.แม่ฮ่องสอน

ไปชมทะเลหมอกหุบไทร ที่บ้านสันติชล จุดชมวิวนยอดดอยสูงที่มองเห็นทิวทัศน์ของหมู่บ้าน และหุบเขาที่ถูกปกคลุมด้วยหมอกขาวในยามเช้า จิบชาจีนอุ่น ๆ คลายหนาว พร้อมกับชมพระอาทิตย์ขึ้น ในบรรยากาศสุดโรแมนติก



2

## ก๋วยเตี๋ยวบ้านจำโป

ต.ปางมะผ้า อ.ปางมะผ้า จ.แม่ฮ่องสอน

อ่อมอร่อยกับก๋วยเตี๋ยวราคาเบา ๆ แต่วิวหลักล้านที่บ้านจำโป ร้านก๋วยเตี๋ยวหมูชื่อดังของชุมชนปางมะผ้า ตัวร้านตั้งอยู่บนไหล่เขา จัดโต๊ะให้ลูกค้าได้นั่งห้อยขา รับประทานอาหารแก่ลัมกับทิวทัศน์ของหุบเขาที่แสนอลังการเบื้องหน้า ยิ่งเพิ่มความอร่อยทวีคูณ

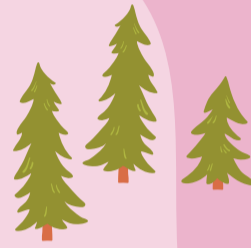

UNSEEN THAILAND  
**Unseen  
New  
Chapters**  
ปักหมุดใหม่ เปิดมุมมอง



3

## ถ้ำปะการัง

ต.ปางมะผ้า อ.ปางมะผ้า จ.แม่ฮ่องสอน

สำรวจถ้ำปะการัง หนึ่งใน **Unseen New Chapters** ในเขตรักษาพันธุ์สัตว์ป่าลุ่มแม่น้ำปาย ภายในถ้ำมีหินงอกหินย้อยงดงามรูปทรงเหมือนปะการังใต้น้ำ รวมถึงรูปสัตว์ต่าง ๆ สวยงามแปลกตา นับเป็นกิจกรรมที่ท้าทาย และเปิดประสบการณ์ใหม่ให้กับนักเดินทาง



## บ้านรักไทย

ต.หมอกจำแป่ อ.เมืองแม่ฮ่องสอน จ.แม่ฮ่องสอน

ผ่านถนนคดโค้งไปค้างคืนที่บ้านรักไทย สัมผัสเสน่ห์ของหมู่บ้านชาวไทยเชื้อสายจีนยูนนานที่ตั้งอยู่กลางหุบเขา มีอ่างเก็บน้ำขนาดใหญ่ทิวทัศน์สวยงาม ภายในหมู่บ้านมีการประดับประดาให้บรรยากาศคล้ายเมืองจีน มีมุมถ่ายตกแต่งภาพสวย ๆ ให้เลือกมากมาย

4



# DAY 3

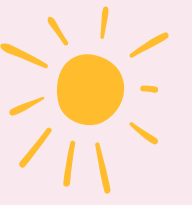

1

## ชมบรรยากาศยามเช้า ล่องเรือบ้านรักไทย

ต.หมอกจำแป่ อ.เมืองแม่ฮ่องสอน จ.แม่ฮ่องสอน

ตื่นเช้ามาสูดโอโซนสดชื่น ชมชมบรรยากาศยามเช้า  
ที่เงียบสงบและสวยงามของหมู่บ้านรักไทย  
พากันไปล่องเรือไม้ทรงจีนโบราณในทะเลสาบ  
ชมทัศนียภาพงดงามของหมู่บ้าน และพินน้ำใส  
สะท้อนภาพภูเขา และบรรดาเรือลำน้อยที่ล่องลอยไป  
เป็นทิวแถว สวยงามราวกับภาพฝัน

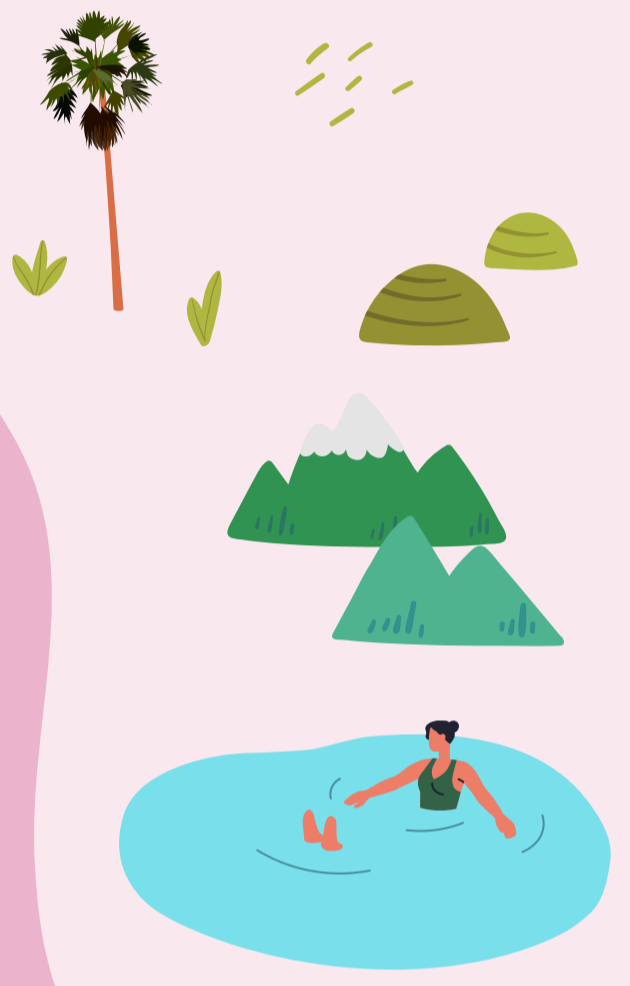

2

## กินงาหมูหมั้นโกว

ต.หมอกจำแป่ อ.เมืองแม่ฮ่องสอน จ.แม่ฮ่องสอน

หลังจากล่องเรือแล้ว  
ต้องลองลิ้มรสชาติหมูหมั้นโกว  
เมนูอาหารขึ้นชื่อของบ้านรักไทย  
งาหมูที่ตุ๋นจนนุ่มมีรสชาติเข้มข้น  
เสิร์ฟมาทั้งขาพร้อมหมั้นโกวอุ่น ๆ  
เข้ากันได้ดีกับชาอุ่นร้อน ๆ  
พร้อมชมทิวทัศน์อันงดงาม  
ของทะเลสาบ และหมู่บ้านรักไทย  
เป็นมือเช้าที่สมบูรณ์แบบ

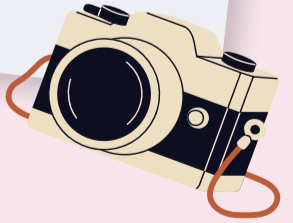

# รู้ทำลอง 12 สโตร์

## ลำปาง

### Journey เจอนั้น ที่ลำปาง

ออกไปเจอ 'เมืองน่ารัก' ที่เต็มไปด้วยเสน่ห์ของธรรมชาติที่งดงาม  
แล้วยังได้สัมผัสกับศิลปวัฒนธรรม และงานหัตถกรรมท้องถิ่นที่น่าหลงใหล



#### MUST TASTE

- ยำไ้ น้ำแร่แจ้ซ้อน
- ข้าวบ๊น
- ยำปลาแห้ง
- ตะเพราเนื้อแฮมบีโลก (ร้านครัวเนื้อหอม)
- อังเลสุตรวผ่า



#### MUST TRY

- สอนมวยไทยและ ไหว้ครู (เบ็ทฤกษ์ยิ้ม)
- วิ่งแม่มาะมารารอน
- WALKING ROUTE LAMPANG
- กิจกรรมเล่นกอล์ฟ (สนาม กพผ. แม่มาะ และสนามเวลายางคอกอล์ฟคลับ)
- วิ่งเทรลคอดยหนอก



#### MUST BUY

- ชามเซรามิกตราไก่
- ผ้าย้อมครึ่ง
- ข้าวแต่น้ำแดงโม
- ผ้าย้อมสายน้ำแร่ แจ้ซ้อน
- แก้วโป่งข่าม เมืองเก็น



#### MUST SEE

- ประเพณีสรงหลวงกลองใหญ่ปีใหม่ เมืองนครลำปาง
- การแสดงช้างคู่อนุรักษ์ช้างไทย
- งานรถไฟ รถน้ำ นครลำปาง
- การแสดงวิถีชีวิตไร่เก็บใบเหมียง บ้านป่าเหมียง
- ประเพณีล่องสะเปาจาวละกอน



#### MUST SEEK

- อุทยานแห่งชาติแจ้ซ้อน
- วัดพระธาตุคดยพระนาร
- พิพิธภัณฑ์เซรามิคธนบดี
- รถน้ำพาเที่ยวเมืองลำปาง
- วัดพุทธบาทสุทธาวาส



# DAY 1



1

## ตลาดเก้าจาว

ต.สบตุ๋ย อ.เมืองลำปาง จ.ลำปาง

ตั้งแต่เช้าสัปดาห์เพื่อไปสัมผัสวิถีท้องถิ่น และอาหารเช้าพื้นเมืองอร่อย ๆ ที่กาดเก้าจาว หรือ ตลาดรัตน ที่เต็มไปด้วยกลิ่นอายของความเป็นลำปางที่แท้จริง ตลาดร้อยปีแห่งนี้อยู่ใกล้กับสถานีรถไฟลำปาง เป็นตลาดเช้า ที่มีอาหารและขนมพื้นบ้านมากมาย ให้เลือกซื้ออย่างจุใจ ไปจนถึงตอนเที่ยง



## สถานีรถไฟลำปาง

ต.สบตุ๋ย อ.เมืองลำปาง จ.ลำปาง

เป็นสถานีรถไฟที่มีความสวยงามคลาสสิกแห่งหนึ่งของไทย ที่เปิดให้บริการผู้โดยสารมาตั้งแต่สมัยรัชกาลที่ 6 ด้วยสถาปัตยกรรมผสมผสานแบบล้านนาและบาวาเรียน ที่ยังคงความงดงามและได้รับการอนุรักษ์ไว้อย่างดี สONGมาหามุมสวย ๆ ถ่ายภาพ ได้บรรยากาศเหมือนเดินทางย้อนเวลาไปหาอดีต



2



## มิวเซียมลำปาง

ต.หัวเวียง อ.เมืองลำปาง จ.ลำปาง

ไปเรียนรู้เรื่องราวของลำปางที่มิวเซียมลำปาง พื้นที่การเรียนรู้แห่งใหม่ที่บอกเล่าประวัติศาสตร์ และวัฒนธรรมของเมืองมาตั้งแต่อดีตจนถึงปัจจุบัน ภายใต้การนำเสนอที่ทันสมัยผ่านนิทรรศการต่าง ๆ ที่น่าสนใจ



3

## สะพานโค้งขาว

ต.หัวเวียง อ.เมืองลำปาง จ.ลำปาง

สะพานโค้งขาว หรือสะพานรัชฎาภิเศก เป็นแลนด์มาร์กสำคัญของนครลำปาง ที่มีประวัติศาสตร์ยาวนานกว่าร้อยปี สะพานนี้มีรูปโค้งขาวที่เป็นสัญลักษณ์ของนครลำปาง และครุฑหลวงอยู่ที่หัวสะพานทั้งสองฝั่ง บริเวณสะพานยังเป็นจุดชมวิวที่สวยงาม สามารถมองเห็นวิวแม่น้ำวังที่ไหลผ่านกลางเมือง



4

## กาดกองต้า

ต.สวนดอก อ.เมืองลำปาง จ.ลำปาง

ไปเดินเล่นบนถนนคนเดินกาดกองต้า ที่มีสินค้าท้องถิ่น ของฝาก และงานคราฟต์เก๋ ๆ มากมาย มาวางขาย สัมผัสกับบรรยากาศย่านการค้าเก่าแก่ ที่มีเสน่ห์ด้วยอาคารเก่า สถาปัตยกรรมสไตล์ไทยจีนและยุโรป ผสมผสานกันอย่างลงตัว นอกจากนั้นยังมีร้านอาหาร และคาเฟ่ที่น่านั่งในบรรยากาศสบาย ๆ \*เปิดทุกวันเสาร์-อาทิตย์ เวลา 16.00 - 21.00 น.



5

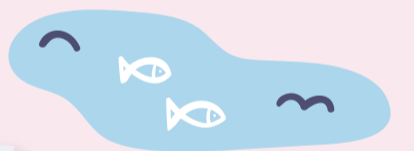

# DAY 2

7

## พิพิธภัณฑ์ศูนย์ถ่านหินลิกไนต์ศึกษา เหมืองแม่เมาะ

ต.แม่เมาะ อ.แม่เมาะ จ.ลำปาง

ตื่นตาตื่นใจเรื่องราวทางธรณีวิทยา ชมฟอสซิลช้างสีงา  
สตั๊กโกโลไฟดอนจากยุคดึกดำบรรพ์ รวมถึงเรียนรู้เกี่ยวกับ  
กระบวนการผลิตพลังงานไฟฟ้าที่ได้จากถ่านหิน  
ความมั่นคงทางพลังงานและสิ่งแวดล้อมของชาติ  
ในเหมืองถ่านหินลิกไนต์ใหญ่ที่สุดในประเทศ

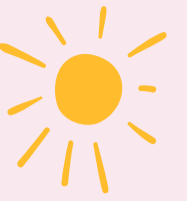

## Sky walk สวนเฉลิมพระเกียรติ

ต.แม่เมาะ อ.แม่เมาะ จ.ลำปาง

ชมทิวทัศน์ของภูเขาและเขื่อนแม่งามจากมุมสูง  
ที่ Sky walk สวนเฉลิมพระเกียรติ ในพื้นที่เหมืองแม่เมาะ  
และเดินชมพรรณไม้และดอกไม้ที่งดงาม  
ในสวนเฉลิมพระเกียรติ 84 พรรษา นับเป็นอีกจุด  
ที่เหมาะสมสำหรับการถ่ายภาพและชมวิวสวย ๆ ในลำปาง

2



## วัดรัตนคูหา-ถ้ำผากล้วย

ต.แม่เมาะ อ.แม่เมาะ จ.ลำปาง

ชวนสายมูมาขึ้นบันไดพญานาคไปเยือนวัดรัตนคูหา-ถ้ำผากล้วย  
ที่มีพระอุโบสถทรงล้านนาประยุกต์ ภายในประดิษฐาน  
พระโกศกษัตริย์กลางค้ำที่มาจากทองแดงบริสุทธิ์  
น้ำหนักกว่า 1,500 กิโลกรัม บริเวณฐานของโบสถ์ยังมีปล่อง  
ที่เชื่อว่าเป็นทางเข้า - ออกของพญานาค

3



## วัดพระธาตุดอยงาม-พระใหญ่โตบุตสี

ต.ป่าตัน อ.แม่เมาะ จ.ลำปาง

อีกไฮไลท์ต้องไม่พลาดใน Unseen New Chapters ของลำปาง  
ต้องไปสักการะพระใหญ่โตบุตสีซึ่งเป็นพระพุทธรูปทองแดง  
ขนาดใหญ่ ที่สร้างในศิลปะแบบญี่ปุ่น และองค์พระธาตุดอยงาม  
เพื่อความสงบสุข สิริมงคล วัดศักดิ์สิทธิ์บนยอดดอยแห่งนี้  
ยังเป็นจุดชมทะเลหมอกและพระอาทิตย์ขึ้นที่งดงาม  
สามารถมองเห็นได้ทั่วลำปาง

4



Amazing THAILAND  
**Unseen  
NOW**  
 Chapters  
บทใหม่ เปิดมุมมองต่าง



# DAY 3



1

## วัดป่าฝาง

ต.พระบาท อ.เมืองลำปาง จ.ลำปาง

วัดป่าฝาง หรือ วัดศาสนโชติการาม เป็นวัดเก่าแก่ที่โดดเด่นด้วยเจดีย์และวิหารที่สร้างขึ้นด้วยศิลปะแบบเมียนมา ภายในพระอุโบสถยังมีพระพุทธรูปห่มจีวรประดับด้วยทับทิมเมียนมา ที่งดงามล้ำค่าประดิษฐานอยู่ ถือเป็นวัดที่งดงามแห่งหนึ่งของลำปางที่นำมาเยือน

## ข้าวซอยป่าบุญ

ต.ต้นธงชัย อ.เมืองลำปาง จ.ลำปาง

มือเที่ยงไปลิ้มรสข้าวซอยสูตรดั้งเดิม ที่ร้านข้าวซอยป่าบุญ ข้าวซอยรสชาติเข้มข้น และหอมเครื่องเทศ เสิร์ฟพร้อมเครื่องเคียงอย่างลงตัว เมนูนี้ห้ามพลาดเมื่อมาเยือนลำปาง



2



3

## วัดพระแก้วดอนเต้า

ต.เวียงเหนือ อ.เมืองลำปาง จ.ลำปาง

วัดศักดิ์สิทธิ์คู่บ้านคู่เมืองลำปาง ครั้งหนึ่งในอดีตเคยเป็นที่ประดิษฐานพระแก้วมรกต วัดแห่งนี้เป็นที่ประดิษฐานองค์พระบรมธาตุดอนเต้า ที่บรรจุพระเกศาธาตุของพระพุทธเจ้า และพระมณฑปทรงปราสาท สถาปัตยกรรมเมียนมา วิหารลายคำที่งดงาม และยังมีพิพิธภัณฑ์สถานล้านนาที่จัดแสดงโบราณวัตถุที่น่าสนใจ

## พิพิธภัณฑ์เซรามิคชนบท- สามตาไก่

ต.พระบาท อ.เมืองลำปาง จ.ลำปาง

ย้อนรอยที่ต้นกำเนิดสามตาไก่และเซรามิกของลำปาง ณ พิพิธภัณฑ์เซรามิคชนบท ที่จัดแสดงประวัติและเรื่องราวกระบวนการผลิตสามตาไก่ตั้งแต่เริ่มต้นให้ได้เรียนรู้ ทั้งนี้ ยังมีเวิร์กช็อปวาดลายเซรามิคให้กับผู้สนใจ ได้ร่วมทำและนำกลับไปเป็นของที่ระลึก



4



5

## อุทยานแห่งชาติแจ้ซ้อน

ต.แจ้ซ้อน อ.เมืองปาน จ.ลำปาง

ไปอาบน้ำแร่แช่ออนเซ็นที่อุทยานแห่งชาติแจ้ซ้อน แหล่งท่องเที่ยวเชิงสุขภาพของลำปาง ทางอุทยานฯ ได้จัดสถานที่แช่น้ำแร่ให้ผู้นมาเยือนได้แช่เพื่อสุขภาพ หรือสนุกกับการนำไข่ไก่ไปแช่น้ำแร่แล้วนำไปรับประทาน ที่นี่ยังมีเมนูยำไข่ไก่แช่ร้อนที่มากับเครื่องยำรสเด็ด ที่มาแล้วต้องห้ามพลาดลิ้มลอง

# รู้ทำลอง 12 สไตล์

## ลำพูน

### Heal Jai ะใจ แอ่วเมืองหละปูน

เมืองแห่งนักบุญล้านนา สถาปัตยกรรมเก่าแก่ ฮีลใจด้วยงานศิลป์  
งานคราฟต์ และธรรมชาติ ความสุขหาได้ง่ายที่เมืองหละปูน



#### MUST TASTE

- ฮิงล่ำไย
- ข้าวซอยลำไย
- ก๋วยเตี๋ยวน้ำร้อนลำไย
- ใส่อ้อยยัยปี
- กาแฟลำไย



#### MUST BUY

- ผ้าไหม ผ้าฝ้ายยกดอกลำพูน
- ผ้าทอลายกลุ่มชาติพันธุ์ลำพูน
- ลำไยอบแห้ง
- ไม้แกะสลักบ้านแม่กา
- ผ้าฝ้ายดอนหลวง-หนองเจือก



#### MUST SEE

- ประเพณีโคมแสนดวงที่เมืองลำพูน
- การแสดงวิถีปลากระต๊อชุมชนพระบาทห้วยต้ม
- ฟ้อนรำถวายพระนางจามเทวี
- ประเพณีสลากย้อมเมืองลำพูน
- การแสดงตลกอลงบุชาครุบาศรีวิชัย



#### MUST TRY

- กิจกรรมเล่นกอล์ฟ
- ปั่นจักรยานชมเมืองเก่าลำพูน
- WALKING ROUTE LAMPHUN
- ฝรั่งลยูนตาบ
- ฝรั่งลยูนตาบแห่งชาติแม่ปิง



#### MUST SEEK

- ธรรมชาติเมืองลำพูน
- สานล่อทิมเมืองลำพูน
- สะพานขาวทากษมภู
- น้ำตกก้อหลวง
- อุโมงค์รถไฟขุนตลับ

# DAY 1



1



UNSEEN THAILAND  
Unseen NOW  
 Chapters  
 ปักหมุดใหม่ เปิดใหม่แต่ง

## งานโคมแสนดวง พระราชกุญชัย วรมหาวิหาร

ต.ในเมือง อ.เมืองลำพูน จ.ลำพูน

เป็นพระธาตุประจำคนเกิดปีระกา ที่บรรจุพระบรมเกศาธาตุของพระพุทธเจ้าไว้ในโกศทองคำประดิษฐานในองค์พระธาตุเจดีย์ ช่วงประเพณีลอยกระทงของทุกปี จะได้สัมผัสความสวยงามของโคมไฟล้านนาหลากสีใน **งานเทศกาล โคมแสนดวง** เพื่อถวายเป็นพุทธบูชาต่อองค์พระธาตุเจ้าหริภุญชัย และสักการะพระนางจามเทวีปฐมกษัตริย์แห่งเมืองลำพูน งานจัดที่วัดพระธาตุหริภุญชัยฯ และลานอนุสาวรีย์พระนางจามเทวี



## อนุสาวรีย์พระนางจามเทวี

บริเวณสวนสาธารณะหนองดอก ต.ในเมือง อ.เมืองลำพูน จ.ลำพูน

มาลำพูน ต้องมาสักการะอนุสาวรีย์พระนางจามเทวี องค์ปฐมกษัตริย์แห่งนครหริภุญไชย ที่สร้างขึ้นในปี พ.ศ. 2525 ปีเดียวกับที่กรุงรัตนโกสินทร์ครบ 200 ปี พระนางจามเทวี นอกจากจะเป็นนักรบที่มีความสามารถแล้ว พระนางยังเป็นผู้นำพระพุทธศาสนา ศิลปวัฒนธรรม มาเผยแพร่ในดินแดนล้านนาจนรุ่งเรืองมาจนถึงปัจจุบัน ว่ากันว่า หากมาราบไหว้ขอพรในเรื่องความรักหรือชีวิตคู่ มักจะสมหวังตั้งใจปราถนา



2



## บ้านข้าวซอยลำไย

ต.ต้นธง อ.เมืองลำพูน จ.ลำพูน

ข้าวซอยของที่นี่ไม่เหมือนใคร เพราะใส่ลำไยอบแห้งสีทองลงไปด้วย ช่วยเพิ่มความหอมหวานกลมกล่อมให้น้ำซุปล เป็นข้าวซอยลำไยต้นตำรับแห่งแรก สืบทอดสูตรเด็ดของครอบครัว เคลิ็ดลือคือ ผงข้าวซอยสูตรเฉพาะ ที่มีส่วนผสมของสมุนไพรต่าง ๆ เต็มจิง และพริกป่น เพื่อลดความเลี่ยนและดับคาว อย่าลืมสั่งข้าวซอยลำไยไต่กินคู่กับผักกาดดองและหอมแดง รับรองจะติดใจ  
\*\*เปิดให้บริการทุกวัน เวลา 08.30-15.00 น. (หยุดทุกวันพุธ)

3



## หอศิลป์สาลาลือ

ต.ต้นธง อ.เมืองลำพูน จ.ลำพูน

เป็นหอศิลป์ที่นำเสนอและเผยแพร่ผลงานของสาล่า หรือช่างผู้มีความชำนาญฝีมือชั้นครูในภาษาล้านนา โดยจัดแสดงผลงานศิลปะแขนงต่าง ๆ เป็นพื้นที่รวบรวมผลงานภูมิปัญญาของสาล่า ในแต่ละสาขา อีกทั้งยังสานต่อปณิธานของศิลปินคนสำคัญ คุณจรัส มโนเพ็ชร เพื่อยกระดับดนตรี และเพลงโฟล์คของล้านนา ตลอดจนผลงานศิลปะ วัฒนธรรม อัตลักษณ์ล้านนาที่ทรงคุณค่าสู่สากล  
\*\*เปิดให้บริการ ทุกวัน เวลา 08.40-16.00 น.



4



## สตรีทอาร์ต เมืองลำพูน

ต.เวียงยอง อ.เมืองลำพูน จ.ลำพูน

ชมงานศิลปะบนถนนสายวัฒนธรรม ชุมชนเวียงยอง ภายใต้แนวคิดการพัฒนาศิลปะเชิงสร้างสรรค์ บนถนนวัฒนธรรมเพื่อการท่องเที่ยวชุมชน เกิดจากความร่วมมือหลายฝ่ายและได้กลุ่ม “ปายสี แต้มฝัน ปันจินตนาการ” ศิลปินจิตอาสา มาช่วยวาดภาพตลอดเส้นทาง โดยแต่ละภาพเป็นเรื่องราวของคนในชุมชน

5





# DAY 2



1

## อุทยานแห่งชาติแม่ปิง

ต.แม่ลาน อ.ลี้ จ.ลำพูน

ครอบคลุมพื้นที่ถึง 3 จังหวัด ได้แก่ เชียงใหม่ ลำพูน และตาก ขึ้นชื่อเรื่องความสวยงามของธรรมชาติและทัศนียภาพที่อุดมสมบูรณ์ มีจุดท่องเที่ยวที่น่าสนใจ อาทิ จุดชมวิวดงหลวง มองเห็นวิวแม่น้ำปิง ไหลลัดเลาะไปสู่เขื่อนภูมิพล กุ้งก๊ึก กุ้งหน้้าธรรมชาติมีทั้งสัตว์ป่า ดอกไม้ป่าและเป็นแหล่งอนุรักษ์พันธุ์กล้วยไม้เหลืองแม่ปิงอีกด้วย วัดพระธาตุแก่งสร้อย น้ำตกก้อหลวง และ แก่งก้อ ทะเลสาบขนาดใหญ่ที่มีวิวสวยจับใจ



2

## น้ำตกก้อหลวง

ต.ก้อ อ.ลี้ จ.ลำพูน

ถือเป็นอีกหนึ่งไฮไลต์ของอุทยานแห่งชาติแม่ปิง เป็นน้ำตกหินปูน ลดหล่นลงมาทั้งหมด 7 ชั้น ผ่านหินงอกหินย้อย ก่อนจะไหลลงสู่แอ่งเบื้องล่าง น้ำใสสะอาดเป็นสีฟ้าอมเขียวมรกต มีน้ำไหลตลอดทั้งปี



## แก่งก้อ

ต.ก้อ อ.ลี้ จ.ลำพูน

เป็นทะเลสาบขนาดใหญ่ซึ่งเป็นส่วนหนึ่งของเขื่อนภูมิพล ที่อยู่ในอุทยานแห่งชาติแม่ปิง ล้อมรอบไปด้วยขุนเขา มีวังน้ำขนาดใหญ่เป็นฉากหน้า สามารถล่องแพไปชมธรรมชาติแบบใกล้ชิดได้โดยรอบ รองรับกิจกรรมทางน้ำ เช่น เล่นน้ำ ลากแพ ปีนหน้าผาริมน้ำปิง สามารถเดินทางไปที่จุดอื่น ๆ ได้อีกเช่น โรงเรียนเรือนแพ ฉากหลักในภาพยนตร์เรื่องคิดถึงวิทยา ถ้าช้างร้อง วัดพระธาตุแก่งสร้อย โรงเรียนบ้านก้อจัดสรร (คิดถึงวิทยา)

3

## โรงเรียนบ้านก้อจัดสรร (คิดถึงวิทยา)

ต.ก้อ อ.ลี้ จ.ลำพูน

มาตามรอยหนังรักโรแมนติกเรื่อง คิดถึงวิทยา โรงเรียนเรือนแพ หรือห้องเรียนสาขา ของโรงเรียนบ้านก้อจัดสรร เป็นโรงเรียนกลางน้ำแห่งเดียวในประเทศไทย เปิดการเรียนการสอนในระดับประถม ให้กับลูกหลานชาวแพประมง ที่อาศัยอยู่ในแม่น้ำปิงเหนือเขื่อนภูมิพล สถานที่ถ่ายทำเป็นห้องเรียนจริง สามารถแวะเยี่ยมชม และถ่ายภาพเด็ก ๆ ที่โรงเรียนได้

4



# DAY 3



1

## อุโมงค์ขุนตาน

ต.ทาบลาดุก อ.แม่ทา จ.ลำพูน

เป็นอุโมงค์ทางรถไฟลอด ที่มีคุณค่าทางประวัติศาสตร์ในแง่ของ ความยากลำบากในการก่อสร้าง ตั้งอยู่ในพื้นที่อุทยานแห่งชาติดอยขุนตาล ทางเข้าอุโมงค์ก่อสร้างด้วยอิฐสีแดง ด้านบนมีครุฑประดิษฐานอยู่เพียง อุโมงค์เดียวในประเทศไทย ซึ่งเป็นจุดที่นักท่องเที่ยวนิยมมาถ่ายภาพ ก่อนจะเดินเข้าอุทยานฯ ด้านหน้าอุโมงค์มีศาลเจ้าพ่อขุนตานให้สักการะ และสถาปัตยกรรมผู้คุมการก่อสร้าง

## สะพานขาวกาชมภู

ต.ทาบลาดุก อ.แม่ทา จ.ลำพูน

จุดเช็กอินทางประวัติศาสตร์อายุใกล้เคียงกับอุโมงค์ขุนตาน เป็นสะพานคอนกรีตเสริมเหล็ก ทรงโค้งกาชมภู ในแบบสถาปัตยกรรมตะวันตก เป็นเส้นทางสัญจรทางรถไฟ ข้ามลำน้ำแม่ทาผ่านเรือกสวนไร่นาและป่าเขา ที่ยังใช้อยู่ในปัจจุบัน



2

## วัดพระพุทธรูปมหาพนาม

ต.ป่าไผ่ อ.ลี้ จ.ลำพูน

เป็นวัดที่อยู่บนดอยมหาพนาม แบ่งพื้นที่วัดออกเป็น 2 ส่วน ส่วนเชิงดอยมีรูปปั้นของครุฑอภิชัยขาวปางขนาดใหญ่ในชุดแบบชัชวาล ด้านในมีเมรุมณฑป เกือบสังขารซึ่งไม่น่าเบื่อของท่านเอาไว้อ ด้านบนดอยมหาพนามประดิษฐาน “พระธาตุเจดีย์ทอง-พระธาตุเจดีย์เงิน” มีสะพานเชื่อมระหว่างเจดีย์ นอกจากนี้ ยังมีพระพุทธรูปบ่อน้ำทิพย์ และพระนอนตาหวาน ให้ผู้มีจิตศรัทธาได้กราบสักการะที่นี้ จุดชมวิวกะเลหมอกยามเช้าที่มองเห็นทิวทัศน์เมืองลี้แบบ 360 องศา



3

## วัดพระพุทธรูปห้วยต้ม

ต.นาทราย อ.ลี้ จ.ลำพูน

วัดแห่งความศรัทธาของชาวพุทธปกากะญอ เป็นวัดประจำหมู่บ้าน และใหญ่ที่สุดในอำเภอลี้ สืบสาน คำสอนของหลวงปู่ครูบาชัยวงศาพัฒนา (ครูบาวงศ์) พระเกจิที่เป็นดั่งศูนย์รวมจิตใจของคนในชุมชนบ้านห้วยต้ม มีรอยพระพุทธรูปประดิษฐานในวิหารหลวง ซึ่งออกแบบ ให้สร้างครอบรอยพระพุทธรูปเอาไว้ งดงามด้วย ภาพจิตรกรรมฝาผนัง ที่บอกเล่าเรื่องราวประวัติ ครูบาวงศ์ และวิถีชุมชนบ้านห้วยต้ม นอกจากนี้ ยังมี พระเจดีย์ 84,000 พระธรรมขันธุ์ วิหารพระเมืองแก้ว ที่ประดิษฐานพระสรีระสังขารของหลวงปู่ครูบาวงศ์ ให้กราบไหว้อีกด้วย



4

## วัดมหาธาตุเจดีย์ศรีเวียงชัย

ต.นาทราย อ.ลี้ จ.ลำพูน

มีความโดดเด่นด้วย “พระมหาธาตุเจดีย์ศรีเวียงชัยพุทธเจดีย์พระเจ้า 5 พระองค์” สักทองร่ม รายล้อมด้วยเจดีย์บริวารองค์เล็ก 48 องค์ เป็นสิ่งสักการะแทนองค์พระศาสดาทั้ง 5 ทวีป ของภิกษุป สร้างจากศิลาแลง องค์ใหญ่ที่สุดในเมืองไทย ออกแบบและสร้างโดย หลวงปู่ครูบาชัยวงศาพัฒนา ร่วมกับศรัทธา ของชาวบ้านปกากะญอ ที่ตั้งใจจะบูรณะพุทธศาสนาให้ยั่งยืนสืบไป



5

รู้ทำลอง  
12 สไตล์

# สุโขทัย

## ตามรอยวิถีแห่งความสูงที่สุโขทัย

ไปสัมผัสความงดงามของอดีตอันรุ่งเรืองในเมืองมรดกโลก  
ดื่มด่ำกับความสูงจากเรื่องราวแห่งประวัติศาสตร์  
และวัฒนธรรมที่ได้รับการส่งต่อจากอดีตมาจนถึงปัจจุบัน



### MUST TASTE

- ก๋วยเตี๋ยวสุโขทัย
- ข้าวเป็ญ บ้านนาต้นจั่น
- มะยงชิด สุโขทัย
- กุริยพันธ์หอมอ่อนพระร่วง
- ขนมข้าวโค้งข้าวโกก



### MUST BUY

- เครื่องสังคโลก
- เครื่องเงิน-เครื่องทอง ลายโบราณ
- ผ้าซิ่นตีนจก
- ถั่วกอด
- ขนมผิงแฉับประตูกาย



### MUST SEE

- ประเพณีลอยกระทง เผาเทียน เล่นไฟ
- ประเพณีแห่ช้าง บวงสรวงชาวไทยพวนบ้านหาดเสี้ยว
- ใสบาตรสะพานบุญรับอรุณสุโขทัย
- งานย้อนอดีตศรีสัชานาลัยทุ่งผ้าไทยใส่เงินทองลายโบราณ
- งานประเพณีสงกรานต์โยกานสงกรานต์ศรีสัชานาลัย



### MUST SEEK

- อุทยานประวัติศาสตร์สุโขทัย
- อุทยานประวัติศาสตร์ศรีสัชานาลัย
- อุทยานแห่งชาติรามคำแหง
- อุทยานแห่งชาติศรีสัชานาลัย
- วัดพิพิธนันทมณฑล

### MUST TRY

- เดินป่า พิชิตยอดหลวงสุโขทัย
- ปั่นจักรยานชมอุทยานประวัติศาสตร์สุโขทัย
- ปั่นจักรยานชมอุทยานประวัติศาสตร์ศรีสัชานาลัย
- SUKHOTHAI MARATHON
- เดินป่าธรรมชาติน้ำตกตาดเดือนตาดาว



# DAY 1



1

## อุทยานประวัติศาสตร์ศรีสขนาลัย

ต.ศรีสขนาลัย อ.ศรีสขนาลัย จ.สุโขทัย

ย้อนเวลาไปกับอุทยานประวัติศาสตร์ศรีสขนาลัย ที่ได้รับการขึ้นทะเบียนเป็นมรดกโลกโดยยูเนสโก ภายในพื้นที่มีโบราณสถานงดงามหลายแห่ง เช่น วัดพระศรีรัตนมหาธาตุ วัดช้างล้อม และวัดเจดีย์เจ็ดแถว และยังมีแหล่งเตาสังคโลกโบราณที่สะท้อนความรุ่งเรือง ในการผลิตเครื่องสังคโลกในอดีต ปัจจุบันยังคงมีการสืบทอด การทำสังคโลกให้เลือกชมเลือกซื้อที่ชุมชนบ้านเกาะน้อย



2

## เที่ยวชุมชนทำชัช ศรีสขนาลัย

ต.ศรีสขนาลัย อ.ศรีสขนาลัย จ.สุโขทัย

เดินเล่นที่ชุมชนทำชัชซึ่งยังคงรักษาไว้ซึ่งเสน่ห์แบบดั้งเดิม ในเมืองศรีสขนาลัยเก่าหรือเมืองเชลียง ที่อยู่ทางตะวันตกของแม่น้ำยม ลัดเลาะไปตามถนนสายเก่าและสัมผัสกับบรรยากาศ ชุมชนการค้าเก่าแก่ที่เต็มไปด้วยเรื่องราวของอดีต หากมาเยือน ในวันเสาร์แรกของเดือน จะได้พบกับความสนุกสนาน ที่ถนนคนเดินกอกใหม่ ทำชัชอินดี้ ที่จัดขึ้นเป็นประจำทุกเดือน



3

## ชุมชนท่องเที่ยวบ้านนาต้นจั่น ศรีสขนาลัย

ต.บ้านตึก อ.ศรีสขนาลัย จ.สุโขทัย

ไปสัมผัสวิถีพื้นบ้านที่ชุมชนท่องเที่ยวบ้านนาต้นจั่น โฮมสเตย์ที่ได้รับรางวัลการท่องเที่ยวเชิงอนุรักษ์มากมาย ลองนั่งรถอีแต๊ก เดินสะพานไม้ไผ่ชมทุ่งนา ชิมข้าวเป็บอาหารถิ่น เรียนรู้การทอผ้า และการทำผ้าหมักโคลน อิ่มเอมกับความสงบแบบเรียบง่าย ที่ห่างไกลจากความวุ่นวายของเมืองใหญ่



# DAY 2



1



Unseen  
NOW  
 Chapters  
บทใหม่ เปิดมุมมอง



## วัดโบสถ์บ้านบางหลัง

ต.เมืองบางหลัง อ.สวรรคโลก จ.สุโขทัย

ชมวัดโบสถ์บ้านบางหลัง วัดเก่าแก่ที่มีพระมณฑปโบราณ และพระอุโบสถที่ได้รับการบูรณะขึ้นใหม่ในสไตล์สุโขทัยประยุกต์ ภายในวัดมีหลวงพ่องาเวรมิต พระพุทธรูปอายุกว่า 700 ปี ที่จุดพบจากพื้นดินในปี พ.ศ. 2530 เป็นหนึ่งใน Unseen New Chapters ที่ไม่ควรพลาด



2

## ศาลหลักเมืองสวรรคโลก

ต.เมืองสวรรคโลก อ.สวรรคโลก จ.สุโขทัย

แวะขอพรที่ศาลหลักเมืองสวรรคโลก ศูนย์รวมจิตใจและที่เคารพบูชาของชาวสวรรคโลก อาคารศาลหลักเมืองแห่งนี้ถูกสร้างขึ้นใหม่ในรูปแบบจตุรมุขยอดปราสาทที่งดงาม เพื่อเป็นที่เชิดชูและรำลึกถึงประวัติศาสตร์อันยาวนานของเมือง

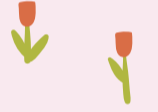

3

## สถานีตำรวจภูธรสวรรคโลก (โรงพักเก่าตำรวจสวรรคโลก)

ต.ในเมือง อ.สวรรคโลก จ.สุโขทัย

โรงพักเก่าตำรวจสวรรคโลก หรือ โรงพักเรือนปั้นหยา ถูกสร้างขึ้นมาตั้งแต่ยุคก่อนสงครามโลกครั้งที่ 2 ในสมัยที่สวรรคโลกยังเป็นจังหวัด ก่อนที่จะเปลี่ยนมาเป็นจังหวัดสุโขทัย โรงพักเป็นเรือนไม้ทรงปั้นหยาชั้นเดียว ยกพื้นสูง ใช้งบก่อสร้าง (ในสมัยนั้น) 7,000 บาท มีกำลังพลประจำการอยู่ 248 นาย ต่อมาในปี พ.ศ. 2521 ได้มีหลักฐานการเปลี่ยนกระเบื้องมุงหลังคาเป็นกระเบื้องลอนคู่ และไม้ชิงชายรอบตัวอาคาร ได้รับรางวัล “อนุรักษ์ศิลปสถาปัตยกรรมดีเด่น” ปี พ.ศ. 2559 ปัจจุบันได้จัดเป็นพิพิธภัณฑ์ให้นักท่องเที่ยวเยี่ยมชม เพื่อเรียนรู้เรื่องราวในอดีต ถือเป็นมรดกทางประวัติศาสตร์ที่ทรงคุณค่า หนึ่งในความภูมิใจของชาวสวรรคโลก



4

## สตรีทอาร์ต สวรรคโลก

ต.เมืองสวรรคโลก อ.สวรรคโลก จ.สุโขทัย

เพลิดเพลินกับ สตรีทอาร์ต ในย่านเก่าของตัวเมืองสวรรคโลก จากผลงานของศิลปินสตรีทอาร์ตชื่อดังระดับอาเซียน ที่ร่วมกันเนรมิตให้เมืองสวรรคโลกเป็นจุดเช็คอินใหม่ในใจสายอาร์ตทั้งหลาย สะท้อนเรื่องราวท้องถิ่นผ่านงานศิลป์บนกำแพงทั่วเมือง เป็นมุมสร้างสรรค์และสร้างควมมีชีวิตชีวาให้กับชุมชน



# DAY 3



## อุทยานประวัติศาสตร์สุโขทัย

ต.เมืองเก่า อ.เมืองสุโขทัย จ.สุโขทัย

ชวนกันปั่นจักรยานสำรวจอุทยานประวัติศาสตร์สุโขทัย มรดกโลกที่ได้รับการขึ้นทะเบียนโดยยูเนสโก เสมือนการย้อนเวลา กลับไปในอดีต อิ่มเอมกับความงามของพระพุทธรูป สรูปเจดีย์ พระปรางค์ ที่สะท้อนถึงยุคทองของศิลปะไทย ไฮไลต์สำคัญ ที่ไม่ควรพลาด คือ วัดมหาธาตุ วัดตระพังเงิน วัดสระศรี และวัดศรีสวย ที่ยังคงความงดงาม บอกเล่าเรื่องราวของความสูงสมบูรณ์ของวันวาน

### วัดศรีชุม

ต.เมืองเก่า อ.เมืองสุโขทัย จ.สุโขทัย

ไปกราบพระอจนะ พระพุทธรูปที่ปรากฏในจารึกตั้งแต่สมัย พ่อขุนรามคำแหง ภายในมณฑป มีพระพุทธรูปปางมารวิชัย สูงกว่า 15 เมตร พระพักตร์งดงาม และให้ความสงบร่มเย็น แก่ผู้พบเห็น มีตำนานเล่าว่า ในสมัยสมเด็จพระนเรศวร พระองค์ทรงให้ทหารขึ้นไปใช้ช่องลับด้านหลังพระอจนะ ในการปลุกใจไพร่พลจนเกิดเสียง เหมือนองค์พระพูดได้ แปลงเสียงได้จริง ๆ



### วัดตระพังทอง

ต.เมืองเก่า อ.เมืองสุโขทัย จ.สุโขทัย

วัดเก่าแก่ที่ตั้งอยู่กลางน้ำ มีความโดดเด่นด้วยสะพานไม้ ที่เชื่อมต่อไปยัง พระวิหารกลางน้ำและพระเจดีย์โบราณ สถานที่นี้ถือเป็นจุดศูนย์กลาง ทางศาสนาที่มีความสำคัญ เป็นที่นิยมสำหรับนักท่องเที่ยวในการ ใส่บาตรยามเช้าภายใต้กิจกรรม “ใส่บาตรสะพานบุญ รับอรุณสุโขทัย” นอกจากนี้ ในช่วงเย็น บริเวณรอบตระพัง หรือบึงน้ำแห่งนี้ ยังมีตลาดกลางคืนที่เต็มไปด้วยอาหารท้องถิ่นให้เลือกชิมอีกด้วย

3



4

### ก๋วยเตี๋ยวเจ๊เฮ

ต.เมืองเก่า อ.เมืองสุโขทัย จ.สุโขทัย

แวะพักเติมพลังหลังจากเที่ยวชมโบราณสถาน ด้วยเมนูก๋วยเตี๋ยวสุโขทัย ที่ร้านก๋วยเตี๋ยวเจ๊เฮ เปิดบริการมายาวนาน รสชาติของก๋วยเตี๋ยว มีเอกลักษณ์เฉพาะตัว เส้นบะหมี่ทำเอง เหนียวนุ่ม ใส่หมูสับต้มย่ำรสชาติเข้มข้น พร้อมกั๊วฝักยาว ถือเป็นซิกเนเจอร์ของก๋วยเตี๋ยวสุโขทัยที่ไม่ควรพลาด

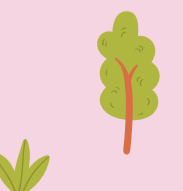

รู้ทำลอง  
12สไตล์

# อุตรดิตถ์

## เที่ยวเมืองพระยาพิชัย ฮิลใจ... สายเขียวในเมืองลับแล

ตามรอยประวัติศาสตร์พระยาพิชัยดาบหัก ผู้เป็นสัญลักษณ์แห่งความกล้าหาญ  
แล้วออกไปสำรวจความ Unseen ของแหล่งท่องเที่ยวธรรมชาติ  
รับพลังสีเขียวให้อิ่มใจ...ที่เมืองลับแล

### MUST BUY

- ทุเรียนหลง-หลิน ลับแล
- ฟ้าขึ้นดินจกลับแล
- เม็ดมะม่วงหิมพานต์ ท่าปลา
- ลองกอง-กลางสาด
- สับปะรดหัวมุ่น

### MUST TRY

- พิษขยอดกุสอยดาว
- มวยไทยท่าเสา
- สนามกอล์ฟเขื่อนสิริกิติ์
- ตะโกก รัมมิ่ง
- เคน-วัง เขื่อนสิริกิติ์ มีนินารารอน

### MUST TASTE

- อังนิกเผ็ด
- แกงโอะเอ๊ะ
- ข้าวพันเม็ก
- ข้าวแคบ
- หมี่พยับ

### MUST SEEK

- พระอกแตก วัดบ้านแก่งไต้
- ต้นมเหสีกวีใหญ่
- บ้านเกิดพระยาพิชัย
- บ่อเหล็กน้ำพี้
- หลวงพ่อเพชร วัดท่าถนน

### MUST SEE

- งานพระยาพิชัยดาบหักและงานกาชาดจังหวัดอุตรดิตถ์
- งานนมัสการพระแท่นศิลาอาสน์
- ประเพณีอัฐขุมินูชา (ถวายพระเพลิงพระพุทธรูปเจ้าจำลอง)
- งานมหกรรมทุเรียนหลง-หลิน ลับแล
- งานกลางสาดและล่องกองหวาน

- น้ำตกแม่พลู 3
- อาหารพื้นเมืองลับแล 4 5 4
- วัดพระบรมธาตุทุ่งยั้ง 1
- วัดพระแท่นศิลาอาสน์ 2
- พิพิธภัณฑสถานบ้านเกิดพระยาพิชัยดาบหัก 1 2
- พิพิธภัณฑที่เมืองลับแล 3
- มวยท่าเสา 4
- เขื่อนสิริกิติ์ 2
- อนุสาวรีย์พระยาพิชัยดาบหัก 1
- อุทยานแห่งชาติต้นสักใหญ่ (ต้นมเหสีกวี) 3
- พระอกแตก วัดบ้านแก่งไต้ 3
- พิพิธภัณฑที่บ้านเกิดพระยาพิชัยดาบหัก 1 2

# DAY 1

1

## อนุสรณ์สถานบ้านเกิดพระยาพิชัยดาบหัก

ต.ในเมือง อ.พิชัย จ.อุตรดิตถ์

อาณาบริเวณนับร้อยไร่ของอนุสรณ์สถานฯ มีไฮไลต์ที่โดดเด่น คือ อนุสาวรีย์ท่านพ่อพระยาพิชัยดาบหัก ที่อยู่ในอิริยาบถนั่งหนึ่งเดียวในประเทศไทย โดยด้านหลังยังมีสถูปเจดีย์ทรงพระปรารักษ์ที่งดงาม

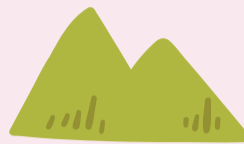
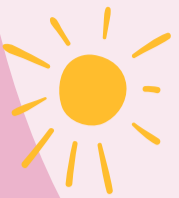

2

## พิพิธภัณฑ์บ้านเกิดพระยาพิชัยดาบหัก

ต.ในเมือง อ.พิชัย จ.อุตรดิตถ์

ไม่ไกลจากอนุสรณ์สถานฯ มีบ้านเรือนไทยที่เรียกว่า “พิพิธภัณฑ์บ้านเกิดของพระยาพิชัยดาบหัก” ทำจากไม้สักแท้ทั้งหลัง สถาปัตยกรรมแบบเรือนไทยภาคกลางผสมผสานภาคเหนือ ภายในจัดแสดงเรื่องราวเกี่ยวกับชีวประวัติของพระยาพิชัยดาบหัก รูปปั้นพระยาพิชัย รูปลำดับทายาทของพระยาพิชัย การจำลองเรือนนอน เรือนครัว หอพระ

\*\*เปิดให้บริการ วันอังคาร-วันอาทิตย์ เวลา 08.30-16.30 น.

\*\*ไม่เก็บค่าเข้าชม

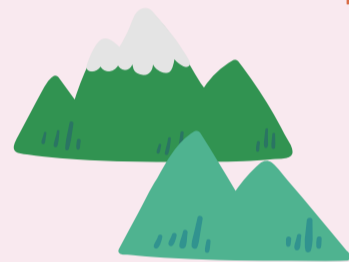

amazing THAILAND  
**Unseen NOW Chapters**  
บทหมุดใหม่ เปิดไทยมุมต่าง

3

## พระเอกแตก วัดบ้านแก่งไต้

ต.บ้านแก่ง อ.ตรอน จ.อุตรดิตถ์

วัดเก่าแก่อายุกว่า 300 ปี เป็นที่ประดิษฐานหลวงพ่อบุญรอดองค์พระประธานพระพุทธรูปเก่าแก่ที่ไม่ปรากฏปีที่สร้าง ต่อมาในปี พ.ศ.2555 ได้มีการบูรณะพระอุโบสถ และองค์พระประธานที่ชำรุด จึงได้พบรอยแตกบริเวณพระอุระ (อก) ปรากฏให้เห็นพระพิฆเนศและพระเศียรของพระที่ถูกซ่อนเอาไว้ ตั้งแต่ปลายสมัยของอยุธยา จนเป็นที่มาของ “พระเอกแตก” หนึ่งใน “Unseen New Chapters” ของจังหวัดอีกด้วย



## มวยท่าเสา ของอุตรดิตถ์

ชุมชนท่าเสา ต.ท่าเสา อ.เมืองอุตรดิตถ์ จ.อุตรดิตถ์

อุตรดิตถ์ ถือเป็นถิ่นกำเนิดศิลปะการต่อสู้ที่ทรงคุณค่าของไทย คือ มวยไทยโบราณ 4 สาย ซึ่ง “มวยไทยพระยาพิชัยดาบหัก และ มวยท่าเสา” ถือเป็น 1 ใน 4 มวยไทยโบราณ 4 สาย ที่มีการสืบทอดมาจากรุ่นสู่รุ่น จนถึงปัจจุบัน มวยท่าเสา คือ SOFT POWER ของอุตรดิตถ์ ถือเป็นมรดกภูมิปัญญา ที่มีคุณค่าทางวัฒนธรรม ในวันมวยไทย 6 กุมภาพันธ์ ของทุกปี จะมีการจัดไหว้ครูมวย ที่ชุมชนท่าเสา ชุมชนเก่าแก่ที่มีบทบาทสำคัญของวงการมวยไทย

4

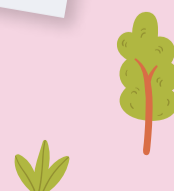



# DAY 2

1



## วัดพระบรมธาตุทุ่งยั้ง

ต.ทุ่งยั้ง อ.ลี้แล จ.อุตรดิตถ์

วัดสมัยสุโขทัยตอนปลาย งดงามด้วยสถาปัตยกรรมแบบล้านนา โดยสมเด็จพระมหาธรรมราชาที่ 1 (พระยาสิไทย) ทรงอัญเชิญพระบรมสารีริกธาตุมาบรรจุไว้ในพระบรมธาตุเจดีย์ทรงระฆัง ฝีมือช่างเมียนมา (แต่เดิมสันนิษฐานว่าเป็นเจดีย์ทรงพุ่มข้าวบิณฑ์) ภายในวัดยังมีพระพุทธรูปศักดิ์สิทธิ์คู่เมือง คือ “หลวงพ่อดโต” หรือ “หลวงพ่อประธานเต่า”



## วัดพระแท่นศิลาอาสน์

ต.ทุ่งยั้ง อ.ลี้แล จ.อุตรดิตถ์

พระอารามหลวงที่ไม่ปรากฏปีสร้าง เชื่อกันว่า สมเด็จพระสัมมาสัมพุทธเจ้าทรงแสดงพระองค์เสด็จมาประทับนั่งบนพระแท่นเพื่อเจริญภาวนา พระแท่นเป็นศิลาแลงประดับด้วยลายกลีบบัวโดยรอบ มีพระมณฑปศิลปะเขียงแสนครอบอยู่ภายในพระวิหาร ด้วยความศรัทธาของชาวอุตรดิตถ์ จึงนำเทวรูปพระแท่นศิลาอาสน์มาใส่ไว้ในตราประจำจังหวัด



2

## น้ำตกแม่พูล

ต.แม่พูล อ.ลี้แล จ.อุตรดิตถ์

น้ำตกที่มีทั้งความสวยแปลกตาเป็นเอกลักษณ์ เพราะเกิดจากการสร้างสรรคขึ้นมาจากฝีมือมนุษย์ทีละขั้น ๆ เพื่อทำให้น้ำไหลลดหลั่นลงมาจากภูเขาสูง กลายเป็นน้ำตกที่งดงามไม่ซ้ำที่ใด มีต้นไม้ร่มรื่นโอบกอบตลอดแนวธารน้ำ ถือเป็นแหล่งพักผ่อนหย่อนใจยอดนิยมของชาวลี้แล



3

## อาหารพื้นเมืองลี้แล

ต.ศรีพนมมาศ อ.ลี้แล จ.อุตรดิตถ์

อำเภอลี้แลเป็นแหล่งของกินท้องถิ่นขึ้นชื่อ เช่น “เจี๋ยงของทอดลี้แล” สารพัดของทอดทั้งผักทอด เต้าหู้ทอด เปาะเปี๊ยะทอด ขนมปังหน้าหมูทอด และกระบองทอด (หน่อไม้ทอดยัดไส้หมูสับ) และ “ป้าหว่างหมี่พื้นลี้แล” ที่ใช้ข้าวแค้น (ข้าวเกรียบพื้นเมือง) ปรุงเป็นเส้นหมี่จาวลวกสุกคลุกเคล้ากับสารพัดเครื่องเคียงแล้วมันวอน ยังมี “ข้าวพันผัก” เมนูอาหารถิ่นสูตรโบราณต้นตำรับเมือง



4

## พิพิธภัณฑ์เมืองลี้แล

ต.ศรีพนมมาศ อ.ลี้แล จ.อุตรดิตถ์

เรือนไม้เรียงรายสวยงามเป็นระเบียบ เป็นพิพิธภัณฑ์ที่จัดแสดงผ่านเรือนจำลอง บอกเล่าประวัติ วิถีชีวิต วัฒนธรรมนิยม งานหัตถกรรม อาหารการกินของผู้นครเมืองลี้แลในอดีต มีเอกลักษณ์เฉพาะ เนื่องจากสมัยก่อน ถนนหนทางลำบากเหมือนเป็นเมืองที่มองไม่เห็น จนมีคำกล่าวว่าคุณบุญเท่านั้นจึงจะมาถึงเมืองนี้  
\*\*เปิดให้บริการทุกวัน เวลา 09.00-16.00 น.  
\*\*ไม่เก็บค่าเข้าชม



5

# DAY 3



1

## อนุสาวรีย์พระยาพิชัยดาบหัก

ต.ท่าอิฐ อ.เมืองอุตรดิตถ์ จ.อุตรดิตถ์

สัญลักษณ์คู่บ้านคู่เมืองอุตรดิตถ์ที่ควรค่าแก่การแวะมาสักการะ “อนุสาวรีย์พระยาพิชัยดาบหัก” ออกแบบและหล่อ โดยกรมศิลปากร ตั้งแต่ปี พ.ศ.2512 ตั้งอยู่หน้าศาลากลางจังหวัด สร้างเพื่อเป็นเกียรติประวัติในความกล้าหาญ รักชาติบ้านเมือง ของท่านพระยาพิชัย

\*\*เปิดให้บริการ ทุกวัน เวลา 06.00-20.00 น.

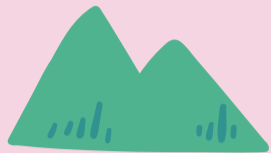
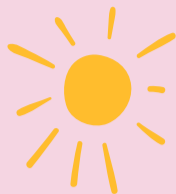

2

## เขื่อนสิริกิติ์

ต.พาลี อ.ท่าปลา จ.อุตรดิตถ์

เขื่อนดินใหญ่ที่สุดในประเทศไทย ที่นอกจากประโยชน์ ด้านการชลประทานแล้ว ยังเป็นแหล่งท่องเที่ยวชื่อดัง และเป็นที่พักผ่อนของ พระพุทธสิริสัตตราช (หลวงพ่ोजิตกษัตริย์) จำลอง สวนสุมาลัย สวนไม้ดอกไม้ประดับทั้งดงมาตลอดปี และมีจุดชมวิวดูสุดอลังการ บริเวณสันเขื่อน

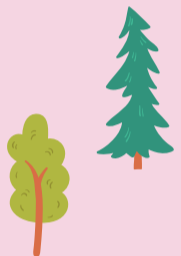

## อุทยานแห่งชาติต้นสักใหญ่ (ต้นมเหสักข์)

ต.น้ำโคธิ อ.น้ำปาด จ.อุตรดิตถ์

3

จากชื่อเดิมอุทยานแห่งชาติคลองตรอน เปลี่ยนมาเป็น “อุทยานแห่งชาติต้นสักใหญ่” เพื่อให้สอดคล้องกับ จุดเด่นของสภาพธรรมชาติ โดยเฉพาะการค้นพบ “ต้นมเหสักข์ หรือ ต้นสักที่ใหญ่ที่สุดในโลก” อายุกว่า 1,500 ปี สูงตระหง่านกว่า 47.8 เมตร โดยอุทยานฯ มีการดูแล รักษาอย่างดี ทำทางเดินศึกษาธรรมชาติให้ชมพรรณไม้ต่าง ๆ

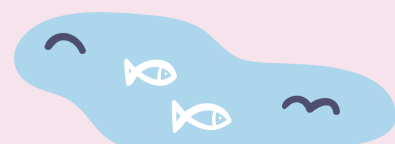
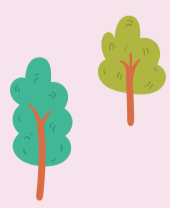

รู้ทำลอง!  
12สัปดาห์

# อุทัยธานี

## ล่องเรือ นอนแพ

### ในอ้อมกอดแห่งสายน้ำสะแกกรัง

สัมผัสวิถีชีวิตเนิบช้าของย่านชุมชนเก่าแก่  
ที่เต็มไปด้วยมนต์เสน่ห์ของวิถีริมน้ำที่มีเอกลักษณ์เฉพาะถิ่น

#### MUST TRY

- UTHAI TRAIL
- SUP สะแกกรัง
- UTHAITHANI NIGHT RUN
- อุทัยธานี มารารอน มรดกโลกห้วยขาแข้ง
- ปืด เมือง บัน

#### MUST BUY

- ขนมปังสังขยา
- ผ้าฝ้ายทอมือ อ.บ้านไร่
- ปลาแรดแดดเดียว
- ยาหอมกับทิม
- ปลาอย่าง รนควัน

#### MUST SEE

- งานประเพณีตักบาตรเทโว
- งานมรดกโลกห้วยขาแข้ง
- งานประเพณีบุญเดือนสาม
- งานประเพณีบุญบั้งไฟ
- งานพระชนกจักรี

#### MUST SEEK

- หุบป่าตาด
- วัดท่าซุง
- วิถีชาวแพแม่น้ำสะแกกรัง
- แหล่งโบราณคดีเขาปลาร้า
- ฝายกั้นน้ำปางสวรรค์

#### MUST TASTE

- ปลาแรดทอดกระเทียม
- แหนบปลาแรด
- ยำผักกูด
- ปลาคังลวกจิ้ม
- น้ำส้มซ่า

ผ้าทอโบราณบ้านผาทั้ง  
ถนนคนเดินตรอกโรงยา  
วัดสังกัสรัตนคีรี- ตักบาตรเทโว  
ต้นไม้ยักษ์ แห่งบ้านไร่  
วัดอุโปสถาราม  
สะพานแขวนเกาะแก่งโพ  
วัดท่าซุง  
จุดชมวิób้านชายแพ  
ส่องแม่น้ำสะแกกรัง  
บ้านจงรัก  
ฝายกั้นน้ำปางสวรรค์  
อุทัยเฮอริทจ

# DAY 1



1

## วัดอุโปสการาม

ต.สะแกกรัง อ.เมืองอุทัยธานี จ.อุทัยธานี

ชมวัดเก่าแก่ในอุทัยธานีที่ชาวท้องถิ่นเรียกว่า วัดโบสถ์ หรือ วัดโบสถ์มโนรมย์ ตั้งอยู่บนเกาะเทโพ ริมแม่น้ำสะแกกรัง โดดเด่นด้วยโบสถ์ วิหาร เจดีย์ และมณฑปแปดเหลี่ยมสีขาว ที่นี้เคยเป็นที่ตั้งของเพนน้ำที่รับเสด็จในหลวง รัชกาลที่ 5 เมื่อครั้งเสด็จประพาสต้น ซึ่งพระองค์ทรงถวายเครื่องสักการะไว้ให้วัดมากมายและได้รับการรักษาไว้ให้ชมจนทุกวันนี้



## บ้านจงรัก

ต.อุทัยใหม่ อ.เมืองอุทัยธานี จ.อุทัยธานี

ไปจิบกาแฟที่บ้านเก่าที่บ้านจงรัก พิพิธภัณฑ์บ้านคุณตาหลวงเพชรสงคราม เรือนไม้ในสมัยรัชกาลที่ 5 ที่สะท้อนวิถีชีวิต ความเป็นอยู่ในอดีตผ่านตัวบ้านที่ได้รับการอนุรักษ์ไว้ พร้อมเครื่องใช้และของสะสม สิ่งละอันพันละน้อยที่น่าสนใจ ด้านล่างเป็น ร้านกาแฟเพ่น้ำรัก ๆ เหมาะกับการจิบกาแฟ ในบรรยากาศย้อนยุค



2

## ถนนคนเดินตรอกโรงยา

ต.อุทัยใหม่ อ.เมืองอุทัยธานี จ.อุทัยธานี

ยามเย็นเดินเล่นที่ตรอกโรงยา ซึ่งกลายมาเป็นถนนคนเดิน ในทุกวันเสาร์ ตรอกแคบ ๆ ที่ยังคงเป็นเรือนไม้โบราณนี้ เคยเป็นแหล่งสูบฝิ่นของชุมชนชาวจีนในสมัยก่อน แต่ปัจจุบันเปิดเป็นย่านร้านค้าของที่ระลึก และสินค้าแฮนด์เมด ให้นักท่องเที่ยวได้มาเลือกซื้อ และชิมอาหารท้องถิ่นกันอย่างเพลิดเพลิน



3

## อุทัยเฮอริเทจ

ต.อุทัยใหม่ อ.เมืองอุทัยธานี จ.อุทัยธานี

เลือกที่พักเก๋ ๆ ที่ อุทัยเฮอริเทจ บูติกโฮเทล ที่ริโนเวทจากโรงเรียนอุทัยวิทยาลัย ด้วยการตกแต่ง ที่คงคอนเซ็ปต์ของโรงเรียนไว้ เช่น เสาธง กระจาดดำ โต๊ะเรียน ให้ผู้เข้าพักได้สัมผัสบรรยากาศราวกับ ได้หวนคืนสู่รั้วโรงเรียนอีกครั้ง ด้วยห้องพักเก๋ ๆ เช่น ห้องครูใหญ่ ห้องภูมิศาสตร์ หรือห้อง ม.6 และยังมีชุดนักเรียนให้เช่าถ่ายรูปสนุก ๆ ได้ด้วย



4

## วัดสังกัสรัตนคีรี- ตักบาตรเทโว

ต.น้ำซึม อ.เมืองอุทัยธานี จ.อุทัยธานี

วัดบนยอดเขาสะแกกรังแห่งนี้ ถือเป็นจุดชมวิวดวงเมืองอุทัยธานีที่งดงาม ประดิษฐานพระพุทธรูปมณฑล พระคู่บ้านคู่เมืองอุทัยธานี และพระบรมรูปสมเด็จพระปฐมบรมมหาชนกนาค แห่งรัชกาลที่ 1 วัดนี้มีกิจกรรมที่สำคัญในวันออกพรรษาคือการตักบาตรเทโว ที่พระสงฆ์จะเดินลงบันไดนาคมารับบาตรจากยอดเขาสะแกกรัง ดูเป็นภาพที่งดงามน่าสัมผัสและงดงามน่าชม



5

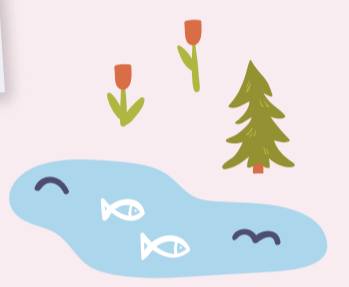
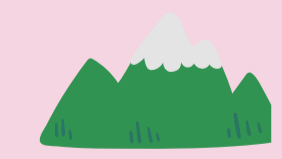

# DAY 2



1

## สะพานแขวนเกาะเทโพ

ต.สะแกกรัง อ.เมืองอุทัยธานี จ.อุทัยธานี

ยามเช้าไปปั่นจักรยานข้ามสะพานแขวนเกาะเทโพ ที่ทอดยาวข้ามแม่น้ำสะแกกรัง ถ่ายภาพกับสะพานเหล็ก ที่เป็นสัญลักษณ์ของอุทัยธานี พร้อมออกกำลังขาและหัวใจให้พองโต กับทัศนียภาพอันงดงามของแม่น้ำและบรรยากาศร่มรื่นของเรือสวนโร่นาบนฝั่งเกาะเทโพ นับเป็นเส้นทางที่นักปั่นไม่ควรพลาด

## วัดท่าซุง

ต.น้ำซึม อ.เมืองอุทัยธานี จ.อุทัยธานี

ไปขอพรที่วัดท่าซุง ซึ่งเป็นที่รู้จักกันดีในหมู่นักท่องเที่ยว และผู้แสวงบุญถึงความศักดิ์สิทธิ์และความงดงาม ที่มีไฮไลท์หลายแห่งที่น่าชม เช่น ปราสาททองคำ วิหารแก้ว 100 เมตร ที่ประดิษฐานพระพุทธรชินราชจำลอง และสระสังฆารหลวงพ่อกุญชรดำ วิหารสมเด็จพระเจ้าตากสินมหาราช ที่ประดับกระจกสวยงามราวกับเพชรส่องประกายระยิบระยับ อย่าลืมไปขอพรหลวงพ่อกุญชรโกลมาเทมาให้การเงินรุ่งเรือง



2

## ฝายกั้นน้ำปางสวรรค์

ต.คอกควาย อ.บ้านไร่ จ.อุทัยธานี

อีกหนึ่งจุดเช็คอิน ได้แก่ ฝายกั้นน้ำปางสวรรค์ สถานที่ท่องเที่ยวแปลกใหม่ขวัญใจนักถ่ายภาพ เมื่อลงไปด้านล่างฝายจะเห็นภาพม่านน้ำขนาดยักษ์ที่สั่นลงมาสวยงามแปลกตา เหมาะกับการมาเที่ยวในฤดูฝน หรือยามเมื่อมีปริมาณน้ำที่เกินปริมาณฝาย จนมีการระบายลงข้างล่าง



3

## จุดชมวิวบ้านชายเงา

ต.ทุ่งนางาม อ.ลานสัก จ.อุทัยธานี

ที่นี้งดงามจนหลายคนตั้งชื่อเล่นให้ว่า สวิตเซอร์แลนด์เมืองอุทัยธานี จากจุดชมวิวบ้านชายเงา ที่สร้างขึ้นเป็นระเบียงยกพื้นสูง สามารถมองเห็นทัศนียภาพของป่าและขุนเขาที่โอบล้อม ชมเมฆหมอก ล่องลอยปกคลุมยอดเขา เหมาะกับการแวะมาสูดอากาศ และถ่ายภาพร่วมกับวิวหลักล้าน



4

## ล่องแม่น้ำสะแกกรัง

ต.สะแกกรัง อ.เมืองอุทัยธานี จ.อุทัยธานี

ล่องเรือชมแม่น้ำสะแกกรัง แม่น้ำที่เป็นดั่งเส้นเลือดใหญ่ ที่หล่อเลี้ยงผู้คนสองฝั่ง ชมเกาะเทโพ และสัมผัสกับชีวิตริมแม่น้ำ รวมถึงเรือนแพที่ยังคงวิถีแบบดั้งเดิมอันเป็นเอกลักษณ์ของเมืองอุทัยธานี ห้ามพลาดเมนูปลาเรดจากแม่น้ำสะแกกรัง



Amazing THAILAND  
**Unseen  
NEW  
Chapters**  
ปิกนิกบนแพไม้ เปิดโลกบนต๋าน



5

# DAY 3



1

## ต้นไม้ยักษ์ แห่งบ้านไร่

ต.บ้านไร่ อ.บ้านไร่ จ.อุทัยธานี

ต้นตากับต้นไม้ยักษ์อายุสี่ร้อยปี Unseen แห่งอุทัยธานี ที่ทำให้รู้สึกราวกับหลุดเข้าไปในหนังเรื่อง Avatar ต้นเชียง หรือที่เรียกว่า ต้นผึ้ง นี้ เป็นไม้เนื้ออ่อน มีรากพุ่มพอน (Buttress Root) ที่ใหญ่ที่สุดในประเทศไทย ยื่นออกมาจาก บริเวณโคนต้น เพื่อช่วยค้ำยันต้นเชียงเอาไว้ วัดเส้นรอบวง แบนตามพุ่มพอนได้ 97 เมตร หรือประมาณ 40 คนโอบ เปรียบเสมือนต้นไม้มหัศจรรย์ที่กลายเป็นรุกขมรดกของชาวมุสลิม และจัดว่าเป็น 1 ใน 65 ต้น จากหนังสือ "รุกข มรดกของแผ่นดิน ใต้ร่มพระบารมี" ที่ได้จัดทำขึ้นเพื่อเฉลิมพระเกียรติแด่ สมเด็จพระเจ้าอยู่หัว รัชกาลที่ 10 ในโอกาสเฉลิมพระชนมพรรษา 65 พรรษา ในปี พ.ศ. 2560

\*ทุกวันเสาร์และอาทิตย์ จะมีตลาดสินค้าชุมชน อาหารพื้นบ้าน ผลิตภัณฑ์ทำมือ หรือของฝากจากท้องถิ่น

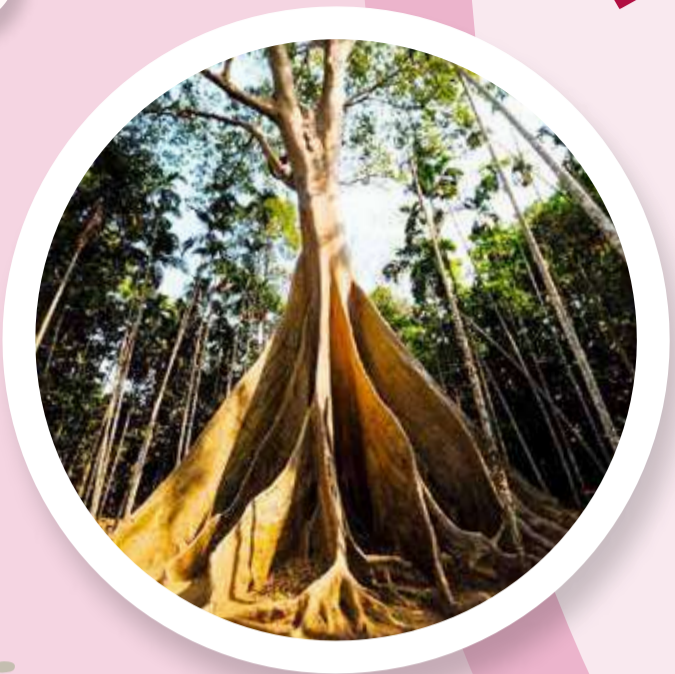

2

## วัดบ้านไร่

ต.บ้านบึง อ.บ้านไร่ จ.อุทัยธานี

ชมศาลาเก่าแก่ที่วัดบ้านไร่ วัดเล็ก ๆ ที่มีความสงบและงดงาม โดยศาลาการเปรียญไม้หลังเก่า อายุเกือบศตวรรษนี้ งดงามด้วยศิลปะแบบดั้งเดิม ล่าสุดได้รับการอนุรักษ์ และบูรณะปฏิสังขรณ์โดยกรมศิลปากร เป็นอีกสถานที่ที่น่าชม สำหรับการศึกษาวัฒนธรรมและศิลปะในพื้นที่

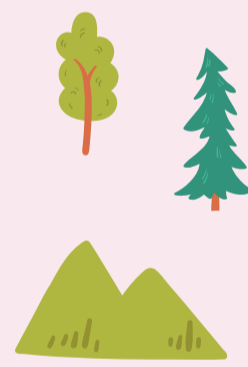

3

## ผ้าทอโบราณบ้านผาทัง

ต.บ้านบึง อ.บ้านไร่ จ.อุทัยธานี

แวะชมการทอผ้าที่บ้านผาทัง ผ้าทอโบราณย้อนสืงธรรมเนียม ที่มีลวดลายละเอียดงดงาม สะท้อนถึงวิถีชีวิตและวัฒนธรรม ของชุมชนชาวลาวครึ่งและลาวเวียง ที่ยังคงสืบทอดภูมิปัญญา อันทรงคุณค่านี้ไว้ให้คนรุ่นหลังได้ชม ถือเป็นของฝากที่มีเอกลักษณ์ ควรค่ากับการซื้อติดไม้ติดมือกลับบ้าน

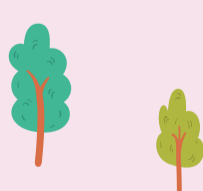

# ภาค ตะวันออก



รู้ทำลอง  
12สัปดาห์

# ภาพสินธุ์

## เที่ยวสนุกในถิ่นไดโนเสาร์ ค้นหาความลับของโลกล้านปี

เมืองสวยแดนอีสาน เพลิดเพลินได้ทุกที่กับธรรมชาติ ป่าไม้ ฝืนน้ำ เที่ยวสนุกกับการ  
ค้นหาความลับของโลกล้านปี รวมถึงแหล่งท่องเที่ยวทางธรณีวิทยาที่สวยงาม แปลกตา และน่ามหัศจรรย์



### MUST TRY

- ภูน้ำจั้น รั้งนี้้ง ริงชมชากปลาโบราณล้านปี
- แล่น เลาะ เบ็งไดโนเสาร์
- SAHATSAKHAN HALF MARATHON
- อิงใจเกินร้อย พืชดุกสิงห์



### MUST BUY

- ผ้าไหมแพรวา
- ข้าวเหนียวขาว
- พุทธาน้ำนวมกางมุ้ง
- ปลอดภัยบ้านโพ
- มะม่วงมหาชนก หนองกุงศรี
- หมูทุบ เนื้อทุบ



### MUST SEE

- ทะเลสูง พระธาตุยาคู
- บุญบั้งไฟทะเลล้าน บ้านกุดหว้า
- ปราสาทรวงข้าว ต.เหนือ
- งานบุญพวงมาลัยไม้ไผ่ บ้านกุดหว้า
- งานมหัศจรรย์ถิ่นกูโก ราชินีไหมแพรวา
- พุทธาวานบ้านโพ



### MUST SEEK

- พิพิธภัณฑ์สิรินธร อ.สหัสขันธ์
- สะพานเทพสุดา
- พระธาตุยาคู
- น้ำตกผาลี อ.สมเด็จ
- วนอุทยานภูแฝก อ.นาหว้า



### MUST TASTE

- ตำเมี่ยงสมุนไพร
- กุ้งก้ามกราม
- ไข่ทอดปลาภาพสินธุ์
- ปาท่องโก๋ไดโนเสาร์
- ไข่ไดโนเสาร์





# DAY 1



1

## พระราชอุทยาน

ต.หนองเปน อ.กมลาไสย จ.กาฬสินธุ์

เป็นโบราณสถานเก่าแก่ ยิ่งใหญ่และสมบูรณ์ที่สุดของเมืองฟ้าแดดสงยาง เมืองโบราณสมัยก่อนประวัติศาสตร์ พบว่ามีการบูรณะปฏิสังขรณ์ มากยุคสมัย ฐานสี่เหลี่ยมมีทางขึ้นสี่ทิศสร้างในสมัยทวารวดี ตัวองค์เจดีย์แปดเหลี่ยมสร้างกับฐานเดิมศิลปะอยุธยา และส่วนยอด สร้างในสมัยรัตนโกสินทร์ พบใบเสมาหินทรายแกะสลักเรื่องราวพุทธประวัติ ใโโลก์งานประจำปี คือ ประเพณีสักการะพระราชอุทยาน อลังการกับ ขบวนนางรำและทะเลธง เพื่อถวายเป็นพุทธบูชาเนื่องในวันสำคัญทางศาสนา

2

## หาดดอกเกด

ต.ลำคลอง อ.เมืองกาฬสินธุ์ จ.กาฬสินธุ์

เที่ยวทะเลอีสานที่เขื่อนลำปาว ทะเลน้ำจืดสุดอันซีนแห่งอ่างเก็บน้ำลำปาว ในบริเวณมีต้นการะเกดจำนวนมาก จึงเป็นที่มาของชื่อหาด ในฤดูร้อนที่นี่จะคึกคักไปด้วยนักท่องเที่ยวหนาตา เดิมบริเวณหาด จะใช้เป็นที่จอดเรือ แต่ปัจจุบันได้พัฒนาเป็นแหล่งท่องเที่ยวสุดฮิต ให้ผู้คนได้มาพักผ่อน มีกิจกรรมทางน้ำมากมาย อาทิ เจ็ทสกี บานาน่าโบ๊ท ล่องเรือชมวิวเขื่อน ชมพระอาทิตย์ขึ้น แม้จะเป็นทะเลน้ำจืดแต่ก็สวยไม่แพ้ทะเลน้ำเค็มเลย

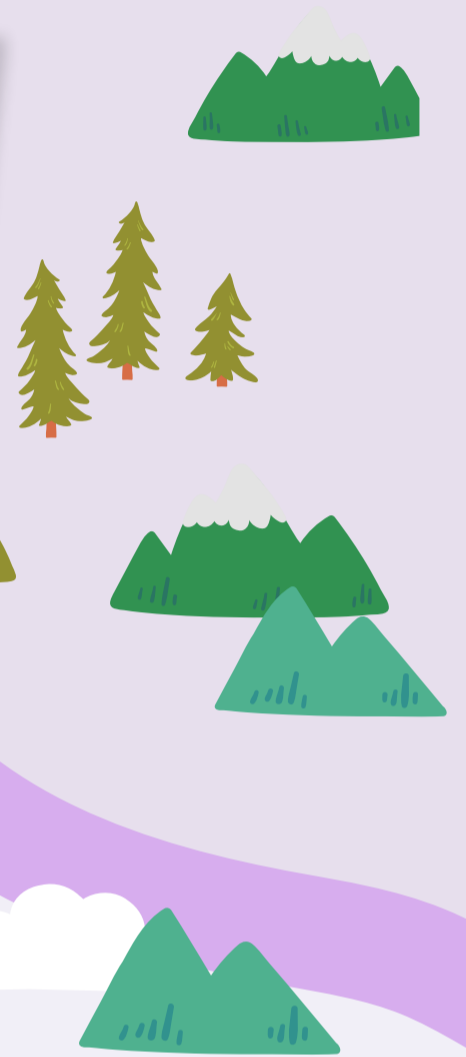

3

## เขื่อนลำปาว

ต.ลำคลอง อ.เมืองกาฬสินธุ์ จ.กาฬสินธุ์

จุดเช็คอินบรรยากาศดีมาก โดยเฉพาะยามเย็นที่พระอาทิตย์ค่อย ๆ ลับขอบฟ้า เขื่อนลำปาวเป็นเขื่อนดินขนาดใหญ่ ใช้เพื่อการเกษตร การประมง และบรรเทาอุทกภัย สร้างเพื่อปิดกั้นลำน้ำปาว และห้วยยาง นักท่องเที่ยวสามารถมาพักผ่อน ชมวิวเขื่อนแบบพาหนามบนสะพานเทพสุดา หรือจะเดินชิลริมเขื่อน ชมพระอาทิตย์ตก ล่องแพ และชิมอาหารอร่อยจากวัตถุดิบสดใหม่จากในเขื่อนได้อีกด้วย



## สะพานเทพสุดา

ต.ภูสิงห์ อ.สหัสขันธ์ จ.กาฬสินธุ์

เป็นสะพานข้ามน้ำจืดที่ยาว 2 กิโลเมตร ยาวที่สุดในประเทศไทย พาข้ามเขื่อนลำปาว มีทางเดินขนานไปกับถนนให้เดินเล่นชมวิวสวย ชมเขื่อนติดกับภูเขาสุดอลังการ ก่อนขึ้นสะพานจะมีแพที่เป็นร้านอาหาร สามารถนั่งกินลมชมวิวสะพานได้สวยงามมาก โดยเฉพาะ ช่วงพระอาทิตย์ตก เหมาะแก่การมาพักผ่อนชมวิวเขื่อนลำปาว โสโลก์ของที่นี่คือรูปปั้นไดโนเสาร์ขนาดใหญ่ สัญลักษณ์ของจังหวัด อยู่บริเวณสวนสาธารณะปลายสะพาน

4

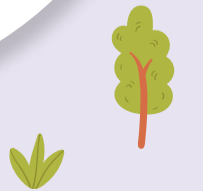
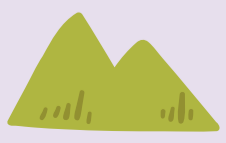
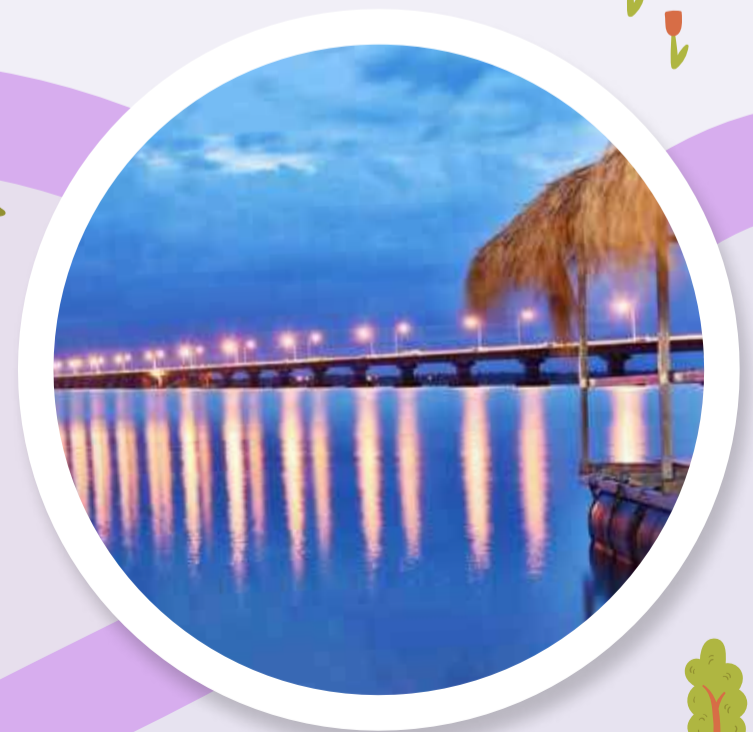

# DAY 2



1

## พิพิธภัณฑ์สิรินธร

ต.โนนบุรี อ.สหัสขันธ์ จ.กาฬสินธุ์

ศูนย์วิจัยไดโนเสาร์และพิพิธภัณฑ์ไดโนเสาร์แห่งแรกของไทย ที่สมบูรณ์ที่สุดในอาเซียน ย้อนอดีตไปชมโลก เมื่อหลายพันล้านปีก่อน ผ่านแหล่งเรียนรู้พิพิธภัณฑ์ไดโนเสาร์ ซึ่งเก็บรวบรวมโครงกระดูกของไดโนเสาร์ที่ค้นพบในบริเวณนี้ ภายในจัดแสดงนิทรรศการ การกำเนิดโลก วิวัฒนาการ และสิ่งมีชีวิตยุคไดโนเสาร์ จนถึงการกำเนิดมนุษย์ และชมการศึกษาวิจัยฟอสซิลไดโนเสาร์ ในห้องปฏิบัติการได้อย่างใกล้ชิด รวมถึงชมหลุมขุดค้นจริง ที่มีซากฟอสซิลกระดูกไดโนเสาร์ “ภูเวียงโกซอรัส สิรินธรเน่” ตั้งต้นไปกับไดโนเสาร์จำลองขยับได้ และตามหาไดโนเสาร์ 3D ผ่านแอปพลิเคชันได้ที่นี่

\*\*เปิดให้เข้าชม วันอังคาร-วันอาทิตย์ เวลา 09.30-16.30 น. (หยุดทุกวันจันทร์)



## ภูคุ้มข้าว

ต.โนนบุรี อ.สหัสขันธ์ จ.กาฬสินธุ์

แหล่งค้นพบโครงกระดูกไดโนเสาร์กินพืชแหล่งใหญ่ที่สมบูรณ์ที่สุดของประเทศไทย มากกว่า 7 ตัว โดยโครงกระดูกที่ขุดพบ มีความสมบูรณ์เกือบทั้งตัว รวมมากกว่า 700 ชิ้น โดยเฉพาะ หัวกะโหลก ฟัน กราม โดยกระดูกทั้งหมดอยู่ในชั้นหินที่วางตัวบนไหล่เขารูปรางคล้ายฟาซี มีการสร้างอาคารคลุมหลุมขุดค้น การค้นพบระยะแรก พบที่วัดสักกะวัน โดยหลวงปู่หา สุภโร หรือที่ต่อมาชาวบ้านเรียกว่า หลวงปู่ไดโนเสาร์ จึงนำไปสู่การสำรวจขุดค้น และอนุรักษ์อย่างเป็นระบบ และทำเป็นพิพิธภัณฑ์สิรินธรในที่สุด



2



amazing THAILAND  
**Unseen NOW**  
 Chapters  
เปิดมุมมองใหม่ เปิดไทยมุมต่าง

3

## ผาแดงภูสิงห์

ต.สหัสขันธ์ อ.สหัสขันธ์ จ.กาฬสินธุ์

แหล่งเรียนรู้ของอุทยานธรณี ที่ถูกพัฒนาให้เป็นแหล่งท่องเที่ยวสุด Unseen ของจังหวัด โดดเด่นด้วยผาแดงหรือหน้าผาหินสีแดงส้มที่เป็นหินทราย ซึ่งเกิดจากการกัดกร่อนของสายลม แสงแดดและน้ำฝน มานานกว่าร้อยล้านปี มีการสะสมตัวของแร่เหล็กปะปนอยู่ในชั้นตะกอนเกิดริ้วรอยสวยงาม มีเส้นทางเดินป่าใกล้ชิดกับธรรมชาติ ชมทิวทัศน์สวยงามของหุบเขาภูสิงห์ สนุกกับการปีนหน้าผา ถือเป็นแหล่งเรียนรู้ทางธรณีวิทยาที่น่าสนใจอย่างยิ่ง

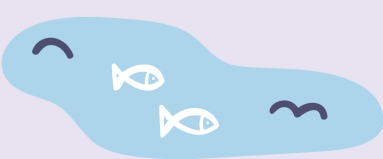

# DAY 3



1

## วัดพุทธนิมิตภูค่าว

ต.สหสัมพันธ์ อ.สหสัมพันธ์ จ.กาฬสินธุ์

กราบสักการะขอพรพระพุทธรูปไสยาสน์องค์ใหญ่บนยอดเขาภูค่าว  
เชื่อว่าเป็นพระโมคคัลลานะ แกะสลักบนแผ่นผาหินอายุนับพันปี  
ภายในวัดมีโบสถ์ไม้ ที่สร้างจากไม้ใหญ่ซึ่งนำขึ้นมาจากใต้เขื่อนลำปาว  
รอบพระอุโบสถและแกะสลักลวดลายงดงาม เล่าเรื่องราว  
พุทธประวัติและกษัตริย์ชาดก พระมหาธาตุเจดีย์พุทธนิมิต  
ไฮไลท์คือพระธาตุเจดีย์พุทธนิมิต ที่ประดิษฐานพระบรมสารีริกธาตุ  
จาก 5 ประเทศ

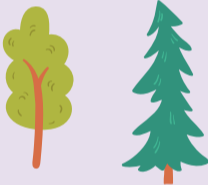
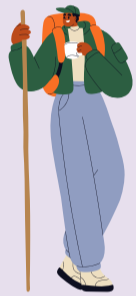

2

## ผาสวย

ต.ผาสวย อ.สมเด็จ จ.กาฬสินธุ์

เดิมชื่อผาริ่งแร่ อยู่บนเทือกเขาภูพาน ต่อมาในปี พ.ศ. 2497  
พระบาทสมเด็จพระบรมชนกาธิเบศร มหาภูมิพลอดุลยเดชมหาราช  
บรมนาถบพิตร (รัชกาลที่ 9) เสด็จฯ มาเพื่อชม  
ความงามของธรรมชาติ และทรงเสวยพระกระยาหารกลางวัน  
ที่ผาแห่งนี้ ชาวกาฬสินธุ์จึงเรียกใหม่ว่า “ผาสวย” ลักษณะเป็น  
หน้าผาหิน ด้านล่างมีแนวต้นไม้หนาทึบ หากยืนมองตรงหน้าผา  
จะเห็นทิวเขาทอดยาวกลมกลืนกับสีเขียวของต้นไม้และท้องฟ้าสวยงาม



รู้ทำลอง!  
12สโตร์

# ขอนแก่น

## ม่วนซื่นโฮแซว เกี่ยววอนแก่นแบบครบรส รสพระธรรมและธรรมชาติ

ผจญภัยท่องไปในดินแดนแห่งไดโนเสาร์ ปีนผา ล่องแก่ง เล่นน้ำตกครบสูตร  
เลือกซื้อสินค้าพื้นเมืองของนครแก่นคุณ สักการะนครแห่งวัดโบราณแบบอีสานตอนบน  
จบทริปด้วยความม่วนซื่นสูงใจ

**น้ำตกตาดกุดมี**  
อุทยานแห่งชาติภูผาม่าน

**น้ำตกตาดใหญ่**  
อุทยานแห่งชาติภูผาม่าน

**น้ำตกตาดใหญ่**  
อุทยานแห่งชาติภูผาม่าน

**อุทยานแห่งชาติภูผาม่าน**

**จุดชมวิวนางงาม**  
ภูผาม่าน

**อุทยานแห่งชาติภูเวียง**

**พิพิธภัณฑสถานไดโนเสาร์ ภูเวียง**

**ผาชมตะวัน**  
อุทยานแห่งชาติภูเวียง

**เขื่อนอุบลรัตน์**

**จุดชมวิวนางงาม**  
อุทยานแห่งชาติน้ำพอง

**พระธาตุขามแก่น**  
วัดเจติยภูมิ

**สิมอีสาน**  
วัดป่าแสงอรุณ

**บึงแก่นนคร**

**วัดทุ่งเศรษฐี**

**วัดหนองแวง**  
พระอารามหลวง

**MUST BUY**

- ผ้าไหมมัดหมี่ ลายแก่นแก่นคุณ
- ตุ๊กตาไดโนเสาร์
- โก๋ย่าง (ไร่เกี๊วท์ KKU1)
- ผลิตภัณฑ์จากปลา เขื่อนอุบลรัตน์
- ไส้กรอก/กุนเชียง/หมูหยอง/นมคอเปิด

**MUST SEE**

- ประเพณีสงกรานต์ต้นน้ำเวียง
- พิธีสงฆ์พระพุทธรูป เมืองขอนแก่น
- งานใหม่นาชาตและประเพณีผูกเสี่ยว
- งานศิลปะ ปูนปั้นลาย ปราสาทเปือยน้อย
- ประเพณีบุญบั้งไฟพระนอน

**MUST EAT**

- โก๋ย่างเตาสองทวง
- อ้อปลายอน
- ส้มตำแซ่บๆ
- หมี่บ้านเมืองพล
- ไอ้จ๊อบเส้น

**MUST TRY**

- KHON KAEN INTERNATIONAL MARATHON
- KHON KAEN 21
- XR ACE THE ROCK PHUPHAMAN
- ปีนผาขอนแก่น
- ล่องแก่งผากวดา

**MUST SEEK**

- พิพิธภัณฑสถานไดโนเสาร์ภูเวียง อ.เวียงเก่า
- กล้วยไม้ช้างกระ-มัญจาคีรี วัดป่ามัญจาคีรี
- HUMAN WAVE สงกรานต์ต้นน้ำเวียง
- จุดชมวิวนางงาม อุทยานแห่งชาติน้ำพอง
- พระมหาธาตุขามแก่น วัดหนองแวง

# DAY 1



1

## อุทยานแห่งชาติภูผาม่าน

ต.นาหนองทุ่ม อ.ภูผาม่าน จ.ขอนแก่น

เป็นแหล่งท่องเที่ยวทางธรรมชาติที่มีความหลากหลาย มีทั้งถ้ำ น้ำตก และเส้นทางศึกษาธรรมชาติที่อุดมสมบูรณ์ ภูผาม่าน ถูกเรียกชื่อตามลักษณะของภูเขาหินปูน ที่มีหน้าผาสูงชันสีเหลี่ยมผืนผ้า ที่ดูเหมือนกับผ้าม่านผืนใหญ่ เป็นแหล่งต้นน้ำของห้วยที่ไหลลงสู่ลำน้ำพองและไหลมาจาก อุทยานแห่งชาติภูกระดึง และลำน้ำเซียวในจังหวัดขอนแก่น ที่นี้มีความสำคัญทั้งทางนิเวศวิทยาและประวัติศาสตร์ เนื่องจากมีการค้นพบ ซากของสัตว์ดึกดำบรรพ์ในพื้นที่ และภาพเขียนสีโบราณบนผนังถ้ำ ที่แสดงถึงอารยธรรม ของคนยุคก่อนประวัติศาสตร์กว่า 2,000 ปี



2

## น้ำตกตาดใหญ่ อุทยานแห่งชาติภูผาม่าน

ต.วังสวาบ อ.ภูผาม่าน จ.ขอนแก่น

เป็นน้ำตกขนาดใหญ่สมชื่อ เกิดจากห้วยตาดฟ้าที่มีน้ำตกชั้นเล็กชั้นน้อย ก่อนตกลงหน้าผา สวยงามอลังการและยังเป็นน้ำตกที่สูงที่สุดในเขตอุทยานฯ มีความสูงถึง 80 เมตร และถ้าได้มาชมน้ำตกตาดใหญ่ในช่วงฤดูฝน ซึ่งเหมาะสมที่สุดในการท่องเที่ยว ก็จะได้สัมผัสกับความยิ่งใหญ่ ของสายน้ำที่ทิ้งตัวลงมาเป็นม่านน้ำตก สำหรับขาลุยผู้ชื่นชอบ การบุกป่าฝ่าดงไต่หน้าผา ก็มีจุดที่สองให้ไปปล่อยพลัง แต่ต้องเตรียมร่างกายให้พร้อม รับรองคุ้มค่าแน่นอน



amazing THAILAND  
**Unseen NOW**  
 Chapters  
 ปักหมุดใหม่ เปิดมุมมองต่าง

3

## น้ำตกตาดทิดมี อุทยานแห่งชาติภูผาม่าน

ต.วังสวาบ อ.ภูผาม่าน จ.ขอนแก่น

เป็นหนึ่งในน้ำตกสวยของอุทยานแห่งชาติภูผาม่าน เป็นน้ำตกชั้นเดียว ที่มีสายน้ำไหลลดหลั่นกันเป็นชั้น ๆ สวยงาม สายน้ำตกจะไหลลาดเอียง ไปตามแผ่นหินลำห้วย เป็นระยะทางกว่า 100 เมตร สวยที่สุดในฤดูฝน



## จุดชมวิวนองสอม ภูผาม่าน

ต.โนนคอม อ.ภูผาม่าน จ.ขอนแก่น

“หนองสอม” เป็นหนองน้ำขนาดใหญ่ ที่สามารถเห็นวิวของภูผาม่าน ได้อย่างเต็มตา มีระเบียบชมวิวน้ำให้นั่งพักชมความสวยงาม ของธรรมชาติ ทั้ง ดอกไม้ ภูเขา ล่องเรือชมพระอาทิตย์ขึ้น และวิถีชีวิตของคนพื้นที่ ในวันที่ฟ้าใสจะเห็นเงาสะท้อนที่สวยงาม ของภูผาม่านได้อย่างชัดเจน จุดชมวิวนี้นเป็นที่นิยมสำหรับการถ่ายภาพ หรือมานั่งพักผ่อนหย่อนใจ เป็นจุดเช็คอินแห่งใหม่ยอดนิยมของชาวขอนแก่น

4



# DAY 2



## เขื่อนอุบลรัตน์

ต.เขื่อนอุบลรัตน์ อ.อุบลรัตน์ จ.ขอนแก่น

หรือ “เขื่อนน้ำพอง” ถือเป็นเขื่อนผลิตไฟฟ้าพลังน้ำแห่งแรกของภาคอีสาน ที่มีประโยชน์มากมาย เพราะนอกจากผลิตไฟฟ้าแล้วยังช่วยด้านการชลประทาน และการเกษตรของชาวขอนแก่นและมหาสารคาม เป็นแหล่งประมงขนาดใหญ่ของชาวพื้นที่ในภาคอีสาน เป็นเส้นทางคมนาคมทางน้ำที่สำคัญ และความสวยงามของวิวทิวทัศน์รอบสันเขื่อนทำให้เขื่อนอุบลรัตน์กลายเป็นสถานที่พักผ่อนหย่อนใจที่สำคัญของนักท่องเที่ยว และชาวจังหวัดขอนแก่นอีกด้วย



## จุดชมวิวกินช้างสี อุทยานแห่งชาติน้ำพอง

ต.หนองเรือ อ.หนองเรือ จ.ขอนแก่น

ด้วยทำเลที่ตั้งอยู่บนหน้าผาสูงของอุทยานแห่งชาติน้ำพอง จึงทำให้สามารถมองเห็นทัศนียภาพทิวงามของเขื่อนอุบลรัตน์ได้อย่างเต็มตา ทางอุทยานฯ ได้จัดทำระเบียบชมวิวกและเส้นทางศึกษาธรรมชาติให้เดินชมธรรมชาติได้อย่างสะดวก ตลอดเส้นทางจะได้พบกับหินรูปร่างแปลกตา เช่น หินวงช้าง หินแวนน้ำ โอลีกคือ จุดชมวิวกินช้างสี ที่เป็นก้อนหินขนาดใหญ่ มีลักษณะโค้งเว้าคล้ายหน้าผา จากร่องรอยที่มีงาช้างและรอยดินโคลนอยู่ในบริเวณนั้นสันนิษฐานว่าน่าจะเป็นที่เกิดจากช้างใช้ลำตัวสีกับก้อนหิน จนกลายเป็นที่มาของชื่อจุดชมวิวกินช้างนี้



## อุทยานแห่งชาติภูเวียง

ต.ในเมือง อ.เวียงเก่า จ.ขอนแก่น

ตามรอยเท้าไดโนเสาร์ไปที่อุทยานแห่งชาติภูเวียง พื้นที่ที่มีการค้นพบกระดูกไดโนเสาร์ชั้นแรกของไทย และมีการค้นพบฟอสซิลกระดูกไดโนเสาร์เพิ่มถึง 9 แห่ง เป็นสกุลใหม่หลายชนิด เช่น ไดโนเสาร์กินพืชภูเวียง และรอยเท้าไดโนเสาร์ที่เก่าแก่ที่สุดในประเทศที่มีอายุกว่า 160 ล้านปี ในบริเวณลานหินลาดป่าชาดกว่า 60 รอย นับเป็นเส้นทางศึกษา ร่องรอยไดโนเสาร์ที่ตื่นตาตื่นใจที่สุด



## พิพิธภัณฑ์ไดโนเสาร์ ภูเวียง

ต.ในเมือง อ.เวียงเก่า จ.ขอนแก่น

เที่ยวย้อนเวลาสู่โลกล้านปี กับศูนย์ศึกษาวิจัยและพิพิธภัณฑ์ไดโนเสาร์ภูเวียง แหล่งเรียนรู้ด้านธรณีวิทยา ธรรมชาติวิทยาและซากสัตว์ดึกดำบรรพ์ที่จัดแสดงวิวัฒนาการสิ่งมีชีวิต และเรื่องราวของไดโนเสาร์ทั่วโลกกับการพบซากไดโนเสาร์ในไทย พร้อมห้องปฏิบัติการซากดึกดำบรรพ์ ที่เปิดโอกาสให้เดินชมอย่างใกล้ชิดพลาดไม่ได้กับ สวนที่จำลองบรรยากาศโลกล้านปี ที่มีไดโนเสาร์กินเนื้อไทรันสยาม และไดโนเสาร์กินพืชภูเวียงโกซอริส เรียกได้ว่าอัดแน่นไปด้วยความรู้ และความสนุกเพลิดเพลินกันได้ทั้งครอบครัว



## ผาชมตะวันตก อุทยานแห่งชาติภูเวียง

ต.ในเมือง อ.เวียงเก่า จ.ขอนแก่น

มาตามล่าหาคะเลหมอกกันที่ผาชมตะวันตก ซึ่งอยู่ทางทิศตะวันออกของอุทยานแห่งชาติภูเวียง เป็นจุดชมวิวกพระอาทิตย์ขึ้นที่สวยงามกว้างไกลสุดสายตา ถ้าอากาศแจ่มใสก็จะเป็นความสวยงามของเขื่อนอุบลรัตน์ที่อยู่ด้านล่าง ในช่วงฤดูหนาวหรือช่วงปลายฝนต้นหนาว จะได้เห็นทะเลหมอกอาบขุนเขา งดงามจับใจ มีอากาศเย็นสบายตลอดทั้งปี

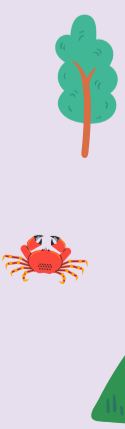

# DAY 3



## วัดหนองแขวง พระอารามหลวง

ต.หนองแขวง อ.เมืองขอนแก่น จ.ขอนแก่น

เป็นวัดเก่าแก่ของจังหวัดขอนแก่นที่มีอายุกว่า 200 ปี ภายในวัดมีพระมหาธาตุแก่นนคร หรือ พระธาตุ 9 ชั้น ที่ถูกสร้างขึ้นเพื่อเกิดพระเกียรติพระบาทสมเด็จพระบรมชนกาธิเบศร มหาภูมิพลอดุลยเดชมหาราช บรมนาถบพิตร (รัชกาลที่ 9) ในวโรกาสครองสิริราชสมบัติครบ 50 ปี และเพื่อเป็นอนุสรณ์ที่เมืองขอนแก่นมีอายุครบ 200 ปี ภายในพระธาตุมี 9 ชั้น มีพระบรมสารีริกธาตุประดิษฐานอยู่ นอกจากนี้จะได้มากราบพระบรมสารีริกธาตุเพื่อความเป็นสิริมงคลแล้ว ชั้นบนสุดของเจดีย์เป็นเหมือนหอคมวิวที่สามารถมองเห็นวิวของบึงแก่นนคร และเมืองขอนแก่นได้อย่างเต็มตา

## บึงแก่นนคร

ต.ในเมือง อ.เมืองขอนแก่น จ.ขอนแก่น

บึงน้ำเก่าแก่ที่มีอายุมากกว่า 200 ปี อยู่คู่ขอนแก่นมาตั้งแต่สร้างเมืองเดิมชื่อว่า “บึงบอน” ซึ่งคาดว่าเคยมีต้นบอนขึ้นอยู่จำนวนมาก บึงแก่นนคร ตั้งอยู่ใจกลางเมือง เป็นสถานที่พักผ่อนยอดนิยมของคนในพื้นที่ และนักท่องเที่ยว มีร้านอาหารและเครื่องดื่มรอบบึง มีวิว “พระมหาธาตุแก่นนคร” อยู่เบื้องหน้า รอบบึงยังเป็นที่ประดิษฐานองค์พระโพธิสัตว์กวนอิม และเทพเจ้าศักดิ์สิทธิ์ที่ชาวไทยเชื้อสายจีนเคารพสักการะ รวมถึง “วัดเสาดิยวง” ศาลเจ้าที่สร้างขึ้นในน้ำคล้ายกับ วัดเสาดิยวงที่เวียดนาม

\*\*เปิดให้เข้าชมทุกวัน เวลา 06.00-21.00 น.



## พระธาตุขามแก่น วัดเจดีย์ภูมิ

ต.บ้านขาม อ.น้ำพอง จ.ขอนแก่น

หนึ่งในพระธาตุคู่บ้านคู่เมือง ที่อยู่ในตราสัญลักษณ์รวมถึงคำขวัญประจำจังหวัดขอนแก่น มีตำนานเก่าแก่ที่อ้างถึงการอัญเชิญพระอังคารธาตุของพระพุทธเจ้าเพื่อไปบรรจุที่พระธาตุพนม แต่มีการหยุดพักชั่วคราว และได้้นำเอาพระอังคารธาตุมาวางพักไว้ใต้ต้นมะขามที่ตายแล้วจนเหลือแต่แก่น ก่อนจะเดินทางต่อไปในวันรุ่งขึ้น เมื่อไปถึงปรากฏว่าพระธาตุพนมได้สร้างเสร็จแล้ว ไม่สามารถนำพระอังคารธาตุบรรจุลงไปได้อีก จึงได้นำกลับมาตามเส้นทางเดิม จนมาที่ต้นมะขามต้นเดิมที่ตายแล้ว แต่กลับแตกกิ่งก้านออกใบขึ้นมาใหม่เป็นที่อัศจรรย์ จึงได้สร้างพระธาตุครอบต้นมะขาม และได้นำพระอังคารธาตุมาบรรจุไว้ จึงเป็นที่มาของชื่อ พระธาตุขามแก่น ทุกปีในช่วงเทศกาลสำคัญ เช่น วันวิสาขบูชา จะมีการจัดงานนมัสการพระธาตุขามแก่น จะมีผู้คนมาร่วมงานอย่างหนาแน่น



## วัดทุ่งเศรษฐี

ต.พระลับ อ.เมืองขอนแก่น ขอนแก่น

มหาเจดีย์ศรีไตรโลกธาตุ เกิดจากความคิดริเริ่มของหลวงตาย่ามแดง ที่ชักชวนศิษยานุศิษย์มาร่วมกันสร้างมหาเจดีย์บนที่ดินของท่าน ซึ่งท่านได้เข้าญาณเล็งเห็นว่าที่ดินแห่งนี้เป็นพื้นที่บรรจบกันของ 3 โลก คือ สวรรค์โลกมนุษย์ และเมืองบาดาล จึงได้สร้างพระมหาเจดีย์ครอบไว้ที่จุดนั้น เพื่อให้เป็นมหาเจดีย์แก้วรัตนแห่ง 3 โลก โดยมีแนวคิดการออกแบบให้เป็นนานาชาติ ที่ผสมผสานกันอย่างสวยงามลงตัว มหาเจดีย์ตั้งอยู่กลางบึง ภายในเจดีย์มีหลวงปู่ดำประดิษฐานอยู่ ส่วนใต้เจดีย์ก็มีห้องปริศนาธรรมวงศไวยศวรรณที่แสดงเรื่องราวเกี่ยวกับการ เกิด แก่ เจ็บ ตาย เป็นหนึ่งในวัดสวยของขอนแก่นที่ต้องมาเยือน

## สิมอีสาน วัดป่าแสงอรุณ

ต.พระลับ อ.เมืองขอนแก่น จ.ขอนแก่น

หากมาขอนแก่น ควรจะหาโอกาสมาชมความงดงามของ “สิมอีสาน หรือ พระอุโบสถ” แห่งวัดป่าแสงอรุณ ที่ลือเลื่องในความวิจิตรอลังการ ด้วยสถาปัตยกรรมที่เป็นเอกลักษณ์ ตามแบบฉบับของอีสานตอนบน ผสมกับสถาปัตยกรรมภาคกลาง จุดเด่นภายในสิม คือภาพจิตรกรรมฝาผนังลายผ้าไหมมัดหมี่ที่เป็นเอกลักษณ์ของเมืองขอนแก่น สิมอีสาน แห่งวัดป่าแสงอรุณ ใช้เวลาสร้างนานถึง 9 ปี และใช้เงินมากกว่า 49 ล้านบาท กลายเป็นแหล่งท่องเที่ยวสำคัญคู่บ้านคู่เมืองขอนแก่น



# รู้ทำลอง! 12สโตร์

## ขอนแก่น-มหาสารคาม

### ออนซอนอีสาน สนุกสนานกับเสน่ห์สองเมืองน่าเที่ยว

“ขอนแก่น” เมืองใหญ่ ในขณะที่ยมหาสารคาม ที่เป็นศูนย์กลางทางเศรษฐกิจการศึกษา มีวัดวาอารามที่สวยงาม มีประวัติศาสตร์และวัฒนธรรมที่เข้มแข็ง ให้เรียนรู้วิถีชีวิตของคนอีสานได้อย่างเพลิดเพลิน

**อุทยานแห่งชาติภูผาม่าน** 2  
**BLUE LAGOON ภูผาม่าน** 4  
**จุดชมวิวนางสอม ภูผาม่าน** 3  
**วัดป่ากิตติญาณุสรณ์** 1  
**พระธาตุขามแก่น วัดเจดีย์ภูมิ** 4  
**จุดชมวิวกินช้างสี อุทยานแห่งชาติน้ำพอง** 2  
**อุทยานแห่งชาติน้ำพอง** 1  
**วัดทุ่งเศรษฐี** 3  
**วัดหนองแวง พระอารามหลวง** 1  
**วัดพุทธนาราม** 2  
**วัดหนองหูลิง (วัดเรือ)** 3  
**สะพานไม้แกดำ-5 MUST** 1  
**พระบรมธาตุนาคูน** 4

**MUST TASTE**  
• **ขอนแก่น** : 1. ไข่ย่างเขาสวนทวาง  
2. อ้อปลายอน  
3. ส้มตำแซบ ๆ  
• **มหาสารคาม** : 1. ขนมจีนกุ่มอง อ.เชียงยืน  
2. ข้าวจีงเงินล้าน  
3. ขนมเทียนแก้ว อ.กันทรวิชัย

**MUST SEEK**  
• **ขอนแก่น** : 1. พิพิธภัณฑ์ไดโนเสาร์ภูเวียง อ.เวียงเก่า  
2. จุดชมวิวกินช้างสี อุทยานแห่งชาติน้ำพอง  
• **มหาสารคาม** : 1. วัดธาตุหินสมเด็จ วัดป่าหนองซาด  
2. สะพานไม้แกดำ

**MUST BUY**  
• **ขอนแก่น** : 1. ผ้าไหมมัดหมี่ ลายเคมแก่นคูน  
2. ตุ๊กตาไดโนเสาร์  
• **มหาสารคาม** : 1. เครื่องปั้นดินเผาบ้านหน้อ  
2. ผ้าฝ้ายย้อมคราม บ้านท่าตุ้ม

**MUST SEE**  
• **ขอนแก่น** : 1. ประเพณีสงกรานต์ต้นข้าวเหนียว  
2. พิธีสงฆ์พระพุทธรูป เมืองขอนแก่น  
• **มหาสารคาม** : 1. แหล่งเขื่อนเจ้าพระยา โกลุมพิสัย  
2. นบิสารพระธาตุนาคูน

**MUST TRY**  
• **ขอนแก่น** : 1. KHON KAEN INTERNATIONAL MARATHON  
2. ส่องแก่งผาเกวตา  
• **มหาสารคาม** : 1. พระธาตุนาคูนฮาล์ฟมาราธอน  
2. MAHASARAKHAM CITY HALF MARATHON



# DAY 1

## มหาสารคาม



7

### สะพานไม้แกดำ

ต.แกดำ อ.แกดำ จ.มหาสารคาม

สะพานไม้เก่าแก่ ไฮไลต์ของอ่างเก็บน้ำหนองแกดำ เป็นเส้นทางข้ามอ่างเก็บน้ำ ที่ปัจจุบันชาวบ้านยังใช้งานอยู่ สะพานทอดตัวยาวท่ามกลางบรรยากาศท้องน้ำและทุ่งบัวชมความหลากหลายในระบบนิเวศที่มีทั้งพืชน้ำ และสัตว์น้ำ ในฤดูหนาวยังมีนกเป็ดน้ำบินหนีหนาวมาจากไซบีเรียให้เห็นอีกด้วย ก่อนกลับแวะกราบพระที่วัดดาวดึงษ์ ศูนย์รวมใจของชุมชนทั้งสองฝั่ง



### วัดพุทธนาราม

ต.แก้ง อ.เมืองมหาสารคาม จ.มหาสารคาม

2

วัดพุทธนาราม หรือ วัดป่าวังน้ำเย็น โดดเด่นสูงตระหง่านด้วยพระเจดีย์ศรีมหาสารคามสีทองอร่าม ภายในประดิษฐานพระบรมสารีริกธาตุ ศาลาการเปรียญไม้ใหญ่ที่สุดในเมืองไทย มีเสาไม้ 112 ต้น งดงามด้วยกุฏิ 3 กุฏิ หรือศาลาชัยรัชกาลไฮไลต์ได้แก่ พระอุโบสถไม้ตะเคียน ใหญ่ที่สุดในโลก สร้างจากเสาไม้ตะเคียนทองขนาดใหญ่ 4 คนโอบ จำนวน 32 ต้น ภายในประดิษฐานพระพุทธรูปไม้สักทองแกะสลักปางนาคปรก และองค์ท้าวเวสสุวรรณ ที่คนนิยมมาขอพรขอโชคลาภ



Unseen NOW Chapters

### วัดหนองหูลิง (วัดเรือ)

ต.มิตรภาพ อ.แกดำ จ.มหาสารคาม

3

โดดเด่นด้วยพระอุโบสถรูปทรงเรืออันตนาคราช ที่สะท้อนถึงความเชื่อและวัฒนธรรมของชุมชนที่ลึกซึ้ง โดยทุกส่วนของพระอุโบสถนั้น ล้วนแฝงไปด้วยคติธรรมและปริศนาธรรมต่าง ๆ ประตูทางเข้าพระอุโบสถถูกออกแบบให้ทุกคนต้องก้มต่ำ เพื่อเป็นการแสดงความนอบน้อมต่อพระประธาน เรียกว่าประตูความดี ภายในวัดนอกจากจะมีรูปปั้นพระยานาคราชแล้ว ยังมีราหูที่จะคอยกลืนกินกิเลสมนุษย์ และพระประธานที่ได้รับความเคารพนับถือจากผู้คนในชุมชน



### พระบรมธาตุนาคู

ต.นาคู อ.นาคู จ.มหาสารคาม

ได้ชื่อว่าเป็นพุทธมณฑลแดนอีสาน เป็นเขตจุดพบหลักฐานทางประวัติศาสตร์ของนครจำปาศรี ที่มีความรุ่งเรืองในอดีต เนื่องจากมีการค้นพบสภูปรรจุพระบรมสารีริกธาตุอายุเก่าแก่สมัยทวารวดี และพระพิมพ์ดินเผา รัฐบาลเห็นถึงความสำคัญ จึงได้สร้างพระธาตุนาคูนขึ้นเพื่อบรรจุพระบรมสารีริกธาตุที่ขุดค้นพบ คนนิยมมากราบไหว้ขอพรเรื่องความสำเร็จ เสริมสิริมงคล นอกจากนี้บริเวณโดยรอบยังมีสถานที่ท่องเที่ยว อาทิ พิพิธภัณฑ์วัฒนธรรมจำปาศรี พิพิธภัณฑ์บ้านอีสาน วัดพระธาตุนาคูน สวนรุกขชาติและสวนสมุนไพร และตลาดย้อนยุคพันปี

4



# DAY 2

## ขอนแก่น

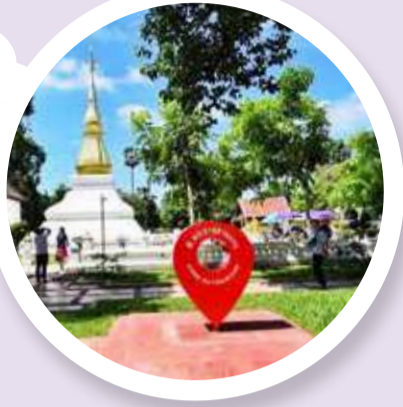

2

### พระธาตุขามแก่น วัดเจติยภูมิ

ต.บ้านขาม อ.น้ำพอง จ.ขอนแก่น

หนึ่งในพระธาตุคู่บ้านคู่เมือง ที่อยู่ในตราสัญลักษณ์รวมถึงคำขวัญประจำจังหวัดขอนแก่น มีตำนานเก่าแก่ที่อ้างถึงการอัญเชิญพระอังคารธาตุของพระพุทธเจ้าเพื่อไปบรรจุที่พระธาตุพนม แต่มีการหยุดพักชั่วคราว และได้นำเอาพระอังคารธาตุมาวางพักไว้ใต้ต้นมะขามที่ตายแล้วจนเหลือแต่แก่น ก่อนจะเดินทางต่อไปในวันรุ่งขึ้น เมื่อไปถึงปรากฏว่าพระธาตุพนมได้สร้างเสร็จแล้ว ไม่สามารถนำพระอังคารธาตุบรรจุลงไปได้อีก จึงได้นำกลับมาตามเส้นทางเดิม จนมาถึงต้นมะขามต้นเดิมที่ตายแล้ว แต่กลับแตกกิ่งก้านออกใบขึ้นมาใหม่เป็นที่อัศจรรย์ จึงได้สร้างพระธาตุครอบต้นมะขาม และนำพระอังคารธาตุมาบรรจุไว้ จึงเป็นที่มาของชื่อ พระธาตุขามแก่น ทุกปีในช่วงเทศกาลสำคัญ เช่น วันวิสาขบูชา จะมีการจัดงานนมัสการพระธาตุขามแก่น จะมีผู้คนมาร่วมงานอย่างหนาแน่น

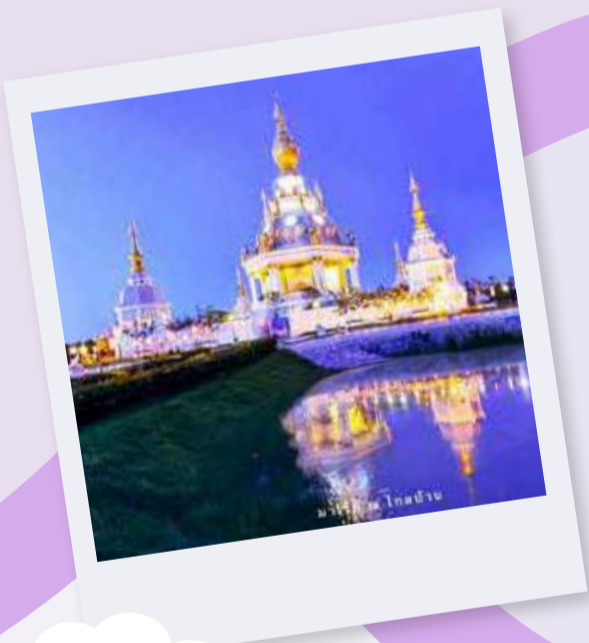

### พระมหาธาตุแก่นนคร วัดพระธาตุหนองแวง

ต.หนองแวง อ.เมืองขอนแก่น จ.ขอนแก่น

วัดหนองแวง เป็นวัดเก่าแก่ของจังหวัดขอนแก่นที่มีอายุกว่า 200 ปี ภายในวัดมี พระมหาธาตุแก่นนคร หรือ พระธาตุ 9 ชั้น ที่ถูกสร้างขึ้นเพื่อเกิดพระเกียรติพระบาทสมเด็จพระบรมชนกาธิเบศร มหาภูมิพลอดุลยเดชมหาราช บรมนาถบพิตร (รัชกาลที่ 9) ในวโรกาสครองสิริราชสมบัติครบ 50 ปี และเพื่อเป็นอนุสรณ์ในโอกาสที่เมืองขอนแก่นมีอายุครบ 200 ปี ภายในพระธาตุมี 9 ชั้น มีพระบรมสารีริกธาตุประดิษฐานอยู่ โดยแต่ละชั้นก็จะมีเรื่องราว ลวดลายและความสวยงามแตกต่างกันไป นอกจากนี้จะได้มากราบพระบรมสารีริกธาตุเพื่อความเป็นสิริมงคลแล้ว ชั้นบนสุดของเจดีย์เป็นเหมือนหอคมวิวที่สามารถมองเห็นวิวของบึงแก่นนคร และเมืองขอนแก่นได้อย่างเต็มตา



### วัดทุ่งศรีจุฬา

ต.พระลับ อ.เมืองขอนแก่น จ.ขอนแก่น

มหาเจดีย์ศรีไตรโลกธาตุ เกิดจากความคิดริเริ่มของหลวงตาข่ายแดง ที่ชักชวนศิษยานุศิษย์มาร่วมกันสร้างมหาเจดีย์บนที่ดินของท่าน ซึ่งท่านได้เข้าญาณเล็งเห็นว่าที่ดินแห่งนี้เป็นพื้นที่บรรจุกันของ 3 โลก คือ สวรรค์ โลกมนุษย์ และเมืองบาดาล จึงได้สร้างพระมหาเจดีย์ครอบไว้ที่จุดนั้น เพื่อให้เป็นมหาเจดีย์แก้วรัตนแห่ง 3 โลก โดยมีแนวคิดการออกแบบให้เป็นนานาชาติ ที่ผสมผสานกันอย่างสวยงามลงตัว มหาเจดีย์ตั้งอยู่กลางบึง ภายในเจดีย์มีหลวงปู่ดำประดิษฐานอยู่ ส่วนใต้เจดีย์ก็มีห้องปริศนาธรรมวงศ์ไฉยวรรณ ที่แสดงเรื่องราวเกี่ยวกับการเกิด แก่ เจ็บ ตาย เป็นหนึ่งในวัดสวยของขอนแก่นที่ต้องมาเยือน

3

### จุดชมวิวกินช้างสี อุทยานแห่งชาติน้ำพอง

ต.หนองเรือ อ.หนองเรือ จ.ขอนแก่น

ด้วยทำเลที่ตั้งอยู่บนหน้าผาสูงของอุทยานแห่งชาติน้ำพอง จึงทำให้สามารถมองเห็นทัศนียภาพทั้งดงามของเขื่อนอุบลรัตน์ได้อย่างเต็มตา ทางอุทยานฯ ได้จัดทำระเบียงชมวิว และเส้นทางศึกษาธรรมชาติให้เดินชมธรรมชาติได้อย่างสะดวก ตลอดเส้นทางจะได้พบกับหินรูปร่างแปลกตา เช่น หินวงช้าง หินแวนน้ำ แต่ไฮไลท์คือ จุดชมวิวกินช้างสี ที่เป็นก้อนหินขนาดใหญ่ มีลักษณะโค้งเว้าคล้ายหน้าผา จากร่องรอยที่มีงาช้าง และรอยดินโคลนอยู่ในบริเวณนั้น สันนิษฐานว่าน่าจะเป็นที่เกิดจากช้างใช้ลำตัวสีกับก้อนหิน จนกลายเป็นที่มาของชื่อจุดชมวิวแห่งนี้



4



# DAY 3

## ขอนแก่น



7

### วัดป่ากิตติญาณุสรณ์

ต.กุดป่าก่อ อ.ภูเวียง จ.ขอนแก่น

เป็นวัดที่สร้างขึ้นในรูปแบบของวัดป่า โดยใช้วัสดุจากธรรมชาติ มีบรรยากาศที่ร่มรื่นสงบเงียบและเหมาะแก่การปฏิบัติธรรม วัดนี้มีความสำคัญในการเผยแพร่คำสอนของพระพุทธศาสนา มักมีผู้คนมาที่นี่เพื่อทำสมาธิและสวดมนต์ ในบริเวณวัดมีสวนสมุนไพรที่เปิดให้ผู้ที่สนใจสามารถเรียนรู้เกี่ยวกับการใช้สมุนไพร เพื่อการรักษาและบำรุงสุขภาพได้ทุกวัน



Unseen NOW Chapters

2

### อุทยานแห่งชาติภูผาม่าน

ต.นาหนองทุ่ม อ.ภูผาม่าน จ.ขอนแก่น

เป็นแหล่งท่องเที่ยวทางธรรมชาติที่มีความหลากหลาย มีทั้ง ถ้ำ น้ำตก และเส้นทางศึกษาธรรมชาติที่อุดมสมบูรณ์ ภูผาม่าน ถูกเรียกชื่อตามลักษณะของภูเขาหินปูน ที่มีหน้าผาสูงชันสีเหลี่ยมผืนผ้า ที่ดูเหมือนกับผ้าม่านผืนใหญ่ เป็นแหล่งต้นน้ำของห้วยหลาย ๆ ห้วย ที่ไหลลงสู่ลำน้ำพอง ไหลมาจากอุทยานแห่งชาติภูกระดึงและลำน้ำเซียวในจังหวัดขอนแก่น ที่นี่มีความสำคัญทั้งทางนิเวศวิทยาและประวัติศาสตร์ เนื่องจากมีการค้นพบซากของสัตว์ดึกดำบรรพ์ในพื้นที่ และภาพเขียนสีโบราณบนผนังถ้ำ ที่แสดงถึงอารยธรรมของคนยุคก่อนประวัติศาสตร์กว่า 2,000 ปี รวม 70 ภาพ ไฮไลท์คือ การเดินป่าไปยังน้ำตกต่าง ๆ และชมวิวทิวทัศน์ที่งดงามของอุทยาน

\*\*เปิดให้เข้าชม เวลา 08.00-16.30 น.

\*\*อัตราเข้าชม : คนไทย ผู้ใหญ่ 20 บาท เด็ก 10 บาท

\*\* ต่างชาติ ผู้ใหญ่ 100 บาท เด็ก 50 บาท



3

### จุดชมวิวนองสมอ ภูผาม่าน

ต.โนนคอม อ.ภูผาม่าน จ.ขอนแก่น

“หนองสมอ” เป็นหนองน้ำขนาดใหญ่ ที่สามารถเห็นวิวของภูผาม่านได้อย่างเต็มตา มีระเบียงชมวิวยุคใหม่ ให้นั่งพักชมความสวยงามของธรรมชาติ ทั้ง ดอกไม้ ภูเขา ล่องเรือชมพระอาทิตย์ขึ้น และวิถีชีวิตของคนพื้นที่ ในวันที่ฟ้าใสจะเห็นเงาสะทอนที่สวยงามของภูผาม่านได้อย่างชัดเจน จุดชมวิวนี้น่าสนใจสำหรับการถ่ายภาพหรือมานั่งพักผ่อนหย่อนใจ เป็นจุดเช็คอินแห่งใหม่ยอดนิยมของชาวขอนแก่น



4

### Blue Lagoon ภูผาม่าน

บ้านสองคอน ต.นาฝาย อ.ภูผาม่าน จ.ขอนแก่น

จากเหมืองเก่าที่หมดสัมปทาน ถูกปล่อยทิ้งไว้ จนเมื่อน้ำซึมงันขึ้นมาเต็มบ่อกลายเป็นสระน้ำสีมรกต ที่ล้อมรอบด้วยภูเขาหินปูน เป็นภาพที่สวยงามแปลกตา โดยเฉพาะในยามที่ตอแสงแดดในวันฟ้าสวย และกลายเป็นแหล่งท่องเที่ยวยอดนิยมของนักท่องเที่ยวที่ต้องการสัมผัสกับความงามของธรรมชาติ และถ่ายภาพกับความงามของ Blue Lagoon ที่ไม่เหมือนที่ใดในเมืองขอนแก่น

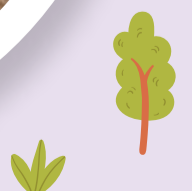
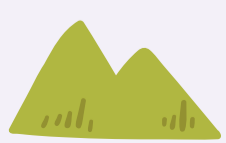

รู้ทำลอง  
12สโตน

# ชัยภูมิ

## แดนธรรมชาติสร้างสรรค์ ชมทุ่งกระเจียวบาน อลังการสโตนเฮนจ์เมืองไทย

เปิดประตูสู่ดินแดนมหัศจรรย์แห่งธรรมชาติ ค้นพบเสน่ห์งามเร้นลับของกลุ่มแก่งหินมหึมา  
และพระมหากษัตริย์จากทุ่งดอกกระเจียว พร้อมสำรวจสถานที่สำคัญทางประวัติศาสตร์  
และศิลปวัฒนธรรมที่น่าชมแห่งชัยภูมิ

### MUST BUY

- หน่าชัยภูมิ
- ผ้าไหม บ้านเว้า
- ส้มโอบ้านแก่น
- สับปะรดภูแลนคา
- ผ้าฝ้าย ผ้าจืด อ.ภูเขียว

### MUST SEE

- ประเพณีแห่ผีคู่
- งานบุญกระฐิ์ปักออกพรรษา หนองบัวแดง
- งานเจ้าพ่อพญาแล
- แหล่งโบราณ-แหล่งหินขัด อ.ภูเขียว
- ประเพณีบุญเดือนหก

### MUST TRY

- จิ้งห้อยย่างเกรล
- ตาดโตนรับ
- ปั่นพืชตเหมือนจุฬารักษ์
- ปั่นพืชตมอหินขาว
- พายเรือชมสวนส้มโอบ้านบุงส้มสี

### MUST TASTE

- เมล่อน้ำ
- ทอดมันปลากราย
- ปลาสามไร่ก้าง
- ส้มโอบางคองคิง
- ลาบหมู ลาบเนื้อ

### MUST SEEK

- มอหินขาว
- ผาห้วยน้ำ อุกยานแห่งชาติภูแลนคา
- น้ำตกตาดโตน
- พระธาตุชัยภูมิ
- อุทยานแห่งชาติป่าหินงาม



# DAY 1

## ปราสาทปรางค์กู๋

ต.กู๋ อ.ปรางค์กู๋ จ.ชัยภูมิ

เที่ยวย้อนรอยอารยธรรมขอมโบราณที่ปราสาทปรางค์กู๋ เป็นโบราณสถานสำคัญในชัยภูมิที่สร้างขึ้นในสมัยพุทธศตวรรษที่ 16-17 ในยุคของพระเจ้าชัยวรมันที่ 7 ประกอบด้วย ปราสาท 3 หลัง สร้างบนฐานศิลาแลง ตัวปราสาทสร้างด้วยศิลาแลงและอิฐ มีคูน้ำล้อมรอบ สันนิษฐานว่าเพื่อใช้เป็นสถานพยาบาลหรือโรคนาสา ปัจจุบันยังเป็นสถานที่ศักดิ์สิทธิ์ที่ชุมชนท้องถิ่นให้ความเคารพบูชา



1

## หอศิลป์คลังจตุรัส

ต.ในเมือง อ.เมืองชัยภูมิ จ.ชัยภูมิ

รับชมงานศิลปะที่หอศิลป์คลังจตุรัส ที่จัดตั้งขึ้นโดยแรงบันดาลใจและสำนึกรักบ้านเกิดของ อาจารย์สมาน คลังจตุรัส ศิลปินชาวชัยภูมิ ภายในหอศิลป์ มีการจัดแสดงผลงานศิลปะของอาจารย์สมาน และศิลปินทั่วประเทศ รวมถึงห้องสมุดศิลปะ เหมาะสำหรับผู้รักในงานศิลปะ และต้องการค้นหาแรงบันดาลใจใหม่ ๆ จากการเดินทาง



2

## เฮือนคำมู

ต.ในเมือง อ.เมืองชัยภูมิ จ.ชัยภูมิ

สัมผัสกับวัฒนธรรมท้องถิ่น และเรื่องราวรากเหง้าของชาวชัยภูมิ ผ่านผืนผ้าที่เฮือนคำมู พิพิธภัณฑ์ผ้าทอโบราณชัยภูมิ KOMGRISH ที่ก่อตั้งโดย คุณคมกฤษ ฤกษ์จจร ผู้สืบสายเลือดจากเจ้าพ่อพระยาแล ภายในพิพิธภัณฑ์จัดแสดงผ้าทออายุ 50-300 ปี มากกว่า 300 ลาย ของชัยภูมิ ให้คนรุ่นหลังได้เรียนรู้ ที่นี่ยังมีร้านกาแฟในเรือนไม้น่ารัก ให้ได้มานั่งจิบเพลิน ๆ รวมถึงร้านของที่ระลึกและผ้าทอสวยๆ ที่ชวนซื้อกลับบ้าน



3

## ศาลเจ้าพ่อพระยาแล

ต.หนองปลาเต่า อ.เมืองชัยภูมิ จ.ชัยภูมิ

รำลึกถึงวีรกรรมของพระยาภักดีชุมพล หรือ “เจ้าพ่อพระยาแล” เจ้าเมืองชัยภูมิคนแรกที่สละชีพเพื่อบ้านเมือง ศาลเจ้าพ่อพระยาแลเป็นที่เคารพสักการะของชาวท้องถิ่นที่พากันมาขอพรดวงวิญญาณของท่าน เพื่อความเจริญรุ่งเรือง และเมื่อสมหวังก็มักมาแก้บนด้วยหัวหมูและข้าวเหนียวไก่ลิ้ ๆ กับศาลมีรูปเต่ายักษ์และบ่อเลี้ยงเต่า ซึ่งเชื่อว่าผู้ที่ทำบุญให้อาหารเต่าจะมีอายุยืนนาน



4

## ผ้าไหมมัดหมี่บ้านเว้า

ต.บ้านเว้า อ.เมืองชัยภูมิ จ.ชัยภูมิ

ต้องห้ามพลาดชมกระบวนการทอผ้าแบบดั้งเดิม และเลือกซื้อผ้าไหมมัดหมี่ที่ชุมชนบ้านเว้า แหล่งปลูกหม่อนเลี้ยงไหมและทอผ้าที่มีชื่อเสียงของชัยภูมิ ที่สืบทอดการทอผ้าไหมมายาวนานกว่า 200 ปี ตั้งแต่สมัยเจ้าพ่อพระยาแล โดยผ้าไหมมัดหมี่บ้านเว้า นั้น ได้รับการยกย่องให้เป็นผลิตภัณฑ์ชุมชนในระดับ 5 ดาว ด้วยคุณภาพของผ้าไหม และลวดลายที่แปลกตา สะท้อนวัฒนธรรมและวิถีชีวิตท้องถิ่นผ่านการทอที่แสนประณีต



5

1



## วัดศิลาอาสน์ กุพระ

ต.นาเสียว อ.เมืองชัยภูมิ จ.ชัยภูมิ

ต้นตากับกลุ่มภาพจำหลักพระพุทธรูปศิลปะอุ่งทอง 9 องค์ ที่ปรากฏบนผนังที่วัดศิลาอาสน์ อันเป็นที่มาของชื่อ “กุพระ” เชื่อว่าสร้างขึ้นในศตวรรษที่ 18 พระพุทธรูปองค์ใหญ่ที่สุด มีขนาดหน้าตักกว้าง 5 ฟุต เรียกกันว่า “พระเจ้าองค์ตื้อ” นั้น เป็นที่เลื่อมใสของชาวท้องถิ่น ด้านหลังองค์พระ มีบ่อน้ำศักดิ์สิทธิ์ และรอยพระพุทธรูป บนลานหินให้สักการะบูชา



2



## วัดพระพุทธรบาทกุแฝด

ต.นาเสียว อ.เมืองชัยภูมิ จ.ชัยภูมิ

กราบรอยพระพุทธรบาทและชมวัดที่สวยงามแปลกตา ที่วัดพระพุทธรบาทกุแฝด ซึ่งปรากฏรอยพระพุทธรบาท บนเนินเขาเตี้ย ๆ คล้ายกับที่พระพุทธรบาทสระบุรี ภายในวัด ยังมีสิ่งที่น่าสนใจหลายอย่าง เช่น ศาลาพุทธอนาถาวนาราม สีกองที่ประดิษฐานพระพุทธรูป เรือสำเภาจำลองสีกอง พระพุทธรูปปางนาคปรก และเจดีย์กระจกแก้วที่ล้อมรอบไปด้วยพญานาคขนาดใหญ่ วัดนี้เป็นที่นิยมสำหรับผู้แสวงหาความสงบและต้องการขอพรเพื่อความเป็นสิริมงคล

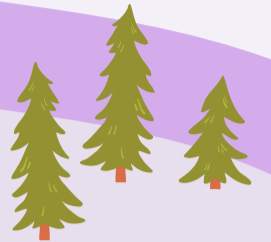

3



## น้ำตกตาดโตน

ต.ตลาดเหนือ อ.เมืองชัยภูมิ จ.ชัยภูมิ

คล้ายร้อนกับน้ำตกตาดโตน น้ำตกขนาดใหญ่ ที่อยู่ในอุทยานแห่งชาติตาดโตน น้ำตกไหลลงมาจากหน้าผาหินสูงกว่า 6 เมตร ลงสู่แอ่งน้ำใสสะอาด ด้านบนมีลำธารที่ไหลผ่านลานหินที่ลดหลั่นลงมา ร่มรื่นไปด้วยแมกไม้ เหมาะสำหรับการเล่นน้ำ และพักผ่อน มีการสร้างสะพานแขวนข้ามน้ำตกให้เดินชมธรรมชาติอันสวยงาม



4



## พระธาตุชัยภูมิ

ต.เก่ายาคี อ.แก้งคร้อ จ.ชัยภูมิ

ไปไหว้ขอพรพระธาตุชัยภูมิที่ “วัดอรุณธรรมสถาน” ที่ตั้งอยู่บนเนินสูงของภูแลนคา สร้างขึ้นอย่างงดงามด้วยสถาปัตยกรรมล้านนาผสมกับล้านช้าง มีบันไดพญานาคปูนปั้นทั้งงดงาม สુંองค์พระธาตุสีขาวมียอดสีทองอร่าม ภายในมีภาพจิตรกรรมและประดับด้วยพระพุทธรูปขนาดเล็กจำนวนมาก ด้านนอกของลานพระธาตุเป็นจุดชมวิวที่มองเห็นทัศนียภาพโดยรอบที่สวยงาม



5



## อุทยานแห่งชาติภูแลนคา

ต.ห้วยด่อน อ.เมืองชัยภูมิ จ.ชัยภูมิ

ดื่มด่ำกับธรรมชาติที่อุทยานแห่งชาติภูแลนคา ทิวทัศน์ทางธรรมชาติของชัยภูมิที่มีความสมบูรณ์ทางชีวภาพ มีเส้นทางศึกษาธรรมชาติให้เลือกหลายเส้นทาง โดยไฮไลท์สำคัญของอุทยาน นอกจากจะมีมอหินขาวแล้ว ยังมีจุดชมวิวพาหวนาคที่เป็นจุดชมทะเลหมอก และจุดชมดาวที่สวยงามที่สุดแห่งหนึ่งของไทย



6



## มอหินขาว

ต.ท่าหินโงม อ.เมืองชัยภูมิ จ.ชัยภูมิ

เยือนมอหินขาว แหล่งท่องเที่ยวสำคัญที่เป็น Unseen New Chapters ของชัยภูมิ ในพื้นที่อุทยานแห่งชาติภูแลนคา เกิดจากความมหัศจรรย์ทางธรณีวิทยาที่สร้างสรรค์ให้เกิดเป็นเสน่ห์ของกลุ่มแท่งหินที่ผ่านการกัดเซาะมากกว่า 190 ล้านปี กำเนิดเป็นกลุ่มเสาหินทรายสีเทา 5 ต้น สูงกว่า 12 เมตร เรียงรายอยู่อย่างแปลกตา ได้รับการขนานนามว่า “สโตนเฮนจ์เมืองไทย” นอกจากนี้ยังมีหินรูปทรงต่าง ๆ กระจายตัวอยู่บนเนินเขา และมีจุดกางเต็นท์ไว้บริการสำหรับสายแคมป์ด้วย



# DAY 3

1

## บ้านดอนละนาม

ต.ละหาน อ.จตุรัส จ.ชัยภูมิ

เยี่ยมชมบ้านดอนละนาม หมู่บ้านที่ยังคงรักษาวิถีวัฒนธรรมดั้งเดิม โดยเป็นชุมชนเกษตรกรรมและการประมงน้ำจืดริมบึงละหาน ดังนั้นจึงมีของอร่อยชวนชิม ได้แก่ ปลาสามไร้ก้าง และทอดมันปลาทราย นอกจากนี้บ้านดอนละนามยังเป็นจุดท่องเที่ยวสำคัญริมบึงละหาน โดยเป็นจุดนั่งเรือออกไปชมทุ่งบัวแดงที่เบ่งบาน รับอรุณสวยงาม รวมถึงมีจุดชมวิวพระอาทิตย์ตกที่บึงละหานที่งามไม่แพ้ที่ใด



2

## บึงละหาน

ต.ละหาน อ.จตุรัส จ.ชัยภูมิ

ล่องเรือชมบรรยากาศบึงละหาน บึงน้ำจืดอันอุดมสมบูรณ์และใหญ่เป็นอันดับสาม 3 ประเทศ ครอบคลุมพื้นที่หลายตำบลของชัยภูมิ เป็นแหล่งที่อยู่อาศัยของปลาน้ำจืดและเป็นจุดชมนกน้ำนานาชนิด มีกิจกรรมท่องเที่ยวให้เลือกสนุกตามฤดูกาลที่บึงละหาน เช่น ชมทุ่งดอกบัวแดงบ้านดอนละนาม ชมพระอาทิตย์ขึ้นที่บ้านมะเกลือและพระอาทิตย์ตกที่บ้านหนองข้าวนก หรือสัมผัสวิถีประมงน้ำจืดที่บ้านหนองคู



# รู้ทำลอง 12สโตน

## นครพนม

### เส้นทางแห่งสายบุญ สักการะพระธาตุประจำวันเกิด เปิดประตูสู่อินโดจีน

เปิดประตูสู่อินโดจีนในเมืองแห่งพระธาตุประจำวันเกิดอันศักดิ์สิทธิ์  
ที่มีครบทั้ง 7 วัน ยลเสน่ห์เมืองริมโขงที่เต็มไปด้วย  
ความศรัทธาและตำนานพญานาคที่ร้อยรัดในวิถีชีวิตของผู้คน

#### MUST BUY

- กาละแม
- ผ้าทอลายมุก
- ปลาสามปากน้ำโขงบุรี
- สับปะรดท่าอุเทน
- หมูยอ

#### MUST TRY

- วังจ้ำมโขง นครพนม-คำม่วน
- งานแห่งพันวัง สะออนริน

#### MUST SEE

- รำบูชาพระธาตุพนม ที่พระธาตุพนม (ในช่วงเช้าวันออกพรรษาของทุกปี)
- รำวงสรวงพญาศรีสัตตนาคราช ที่ลานพญาศรีสัตตนาคราช (7 - 13 กรกฎาคม ของทุกปี)
- รำภูไทเรณูนคร ในงานนมัสการพระธาตุเรณู
- ประเพณีไหลเรือไฟ

#### MUST SEEK

- 8 พระธาตุประจำวันเกิด
- จิวมิ่งแม่น้ำโขง และสะพานมิตรภาพไทย-ลาว แห่งที่ 3
- บ้านท่าเรือ อ.นาหว้า หมู่บ้านผลิตเครื่องดนตรีอีสานที่ใหญ่ที่สุดในโลก
- พญาศรีสัตตนาคราช
- ถนนคนเดิน-หอนาฬิกา

#### MUST TASTE

- จิ้มจุ่มปลาเผา
- ข้าวปุ้นน้ำวุ้น
- แหนมเมือง
- ก๋วยเตี๋ยวเนื้อวัว
- ปากหม้อ

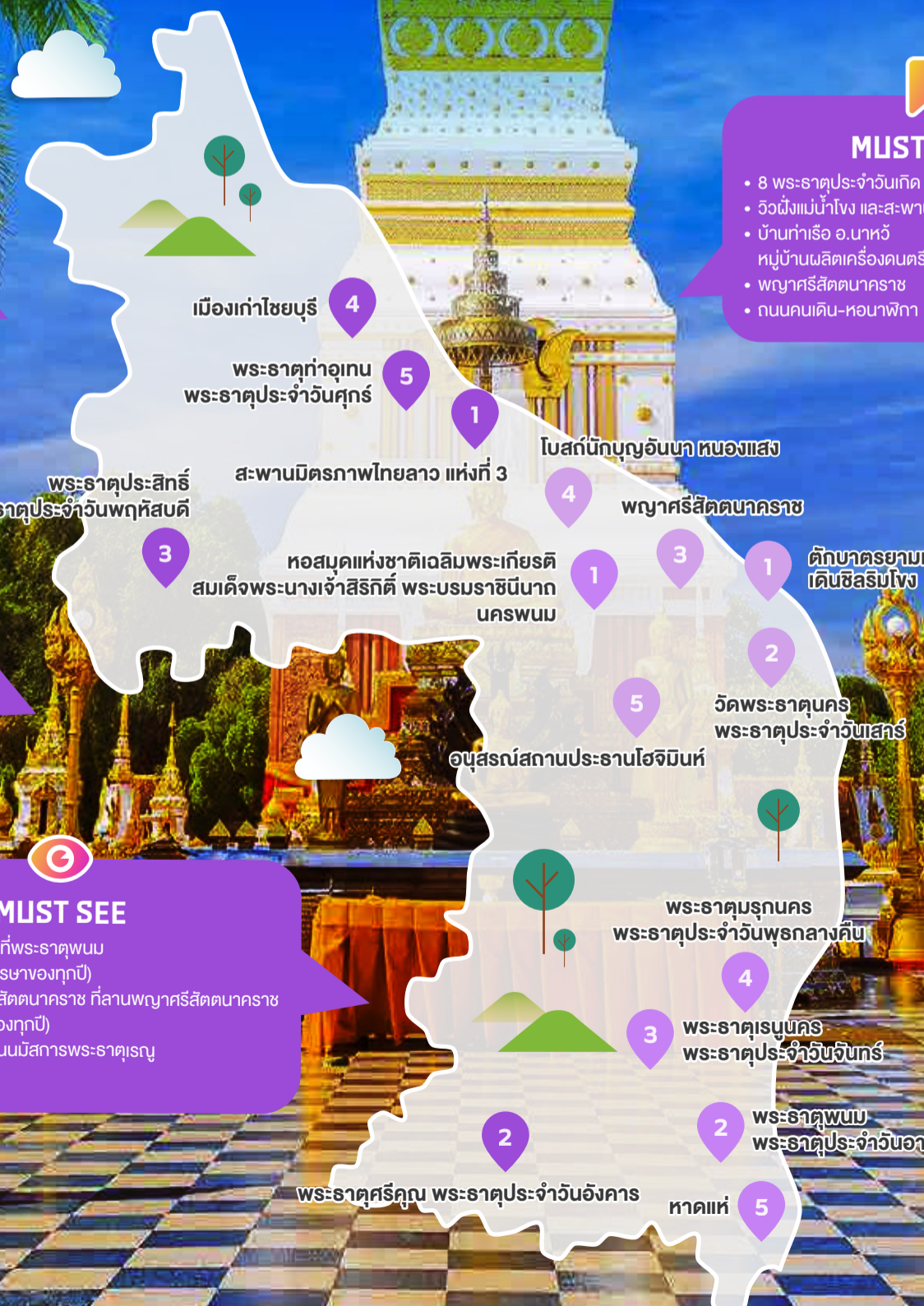



# DAY 1



## ตักบาตรยามเช้า เดินชิลริมโขง

ต.ในเมือง อ.เมืองนครพนม จ.นครพนม

เริ่มต้นวันใหม่ด้วยการตักบาตรริมแม่น้ำโขง บริเวณหน้าวัดมหาธาตุ เป็นจุดที่มีผู้นิยมมาใส่บาตร เนื่องจากมีพระสงฆ์จากวัดมหาธาตุ และวัดอื่น ๆ เดินมาบิณฑบาตรเป็นทิวแถว หลังจากทำบุญแล้ว แวะไปเดินชิลริมโขง เพลิดเพลินกับวิวสวย ๆ ที่ลานพญาศรีสัตตนาคราช จะสามารถชมทิวทัศน์สองฝั่งโขงได้ทั้งฝั่งไทยและลาว นั่งพักผ่อนดื่มด่ำกับบรรยากาศสบาย ๆ ริมฝั่งแม่น้ำ



## วัดพระธาตุนคร พระธาตุประจำวันเสาร์

ต.ในเมือง อ.เมืองนครพนม จ.นครพนม

มักเดินทางสายบุญที่เกิดวันเสาร์ ต้องไปไหว้พระธาตุนคร องค์พระธาตุเป็นทรงเจดีย์บัวเหลี่ยมแบบล้านช้าง จำลองมาจาก พระธาตุนม ภายใบบรรจุพระอรหันตสรีริกธาตุ และพระพุทธรูปทองคำ เป็นพระธาตุที่ผู้คนหลั่งไหลมาไหว้เพื่อเสริมความเป็นสิริมงคล โดยเฉพาะคนที่เกิดวันเสาร์ เพื่อเสริมบุญบารมีขอให้มีสุขภาพแข็งแรง

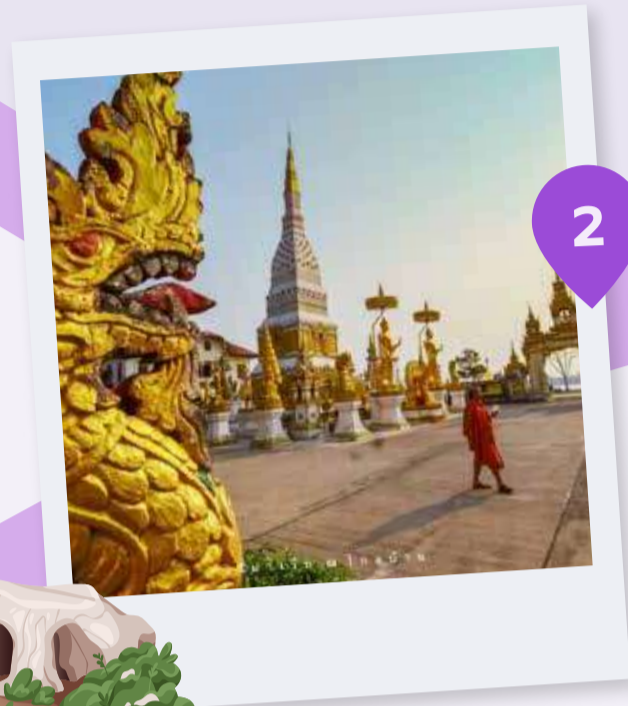

## พญาศรีสัตตนาคราช

ต.ในเมือง อ.เมืองนครพนม จ.นครพนม

ขอพรพญาศรีสัตตนาคราช รูปหล่อองค์พญานาคเจ็ดเศียรขนาดใหญ่ สูงกว่า 10 เมตร ริมแม่น้ำโขง ที่เป็นดังแลนด์มาร์กคู่เมืองและศูนย์รวมจิตใจของผู้ที่มีความศรัทธาในองค์พญานาค ที่มักจะมาสักการะ เพื่อขอพรให้ชีวิตมีความเจริญรุ่งเรือง และชมทัศนียภาพริมโขงที่สวยงาม



## โบสถ์นักบุญอันนา หนองแสง

ต.ในเมือง อ.เมืองนครพนม จ.นครพนม

ชมโบสถ์คริสต์ที่มีสถาปัตยกรรมแบบยุโรปริมฝั่งแม่น้ำโขง ที่มีความเก่าแก่และสวยงาม โบสถ์นักบุญอันนาสร้างตามโบสถ์หลังเดิม ที่ถูกทำลายลงในช่วงสงครามอินโดจีน มีรูปนักบุญอันนาและพระแม่มาลีที่ด้านหน้า ที่นี่เป็นดังสัญลักษณ์ของความหลากหลายทางศาสนา และเชื้อชาติ ที่คงอยู่ร่วมกันอย่างกลมกลืนในนครพนม โดยเป็นสถานที่จัดเทศกาลแห่ดาวที่สวยงามในช่วงคริสมาสต์ของทุกปี



## อนุสรณ์สถานประธานโฮจิมินห์

ต.หนองญาติ อ.เมืองนครพนม จ.นครพนม

ตามรอยประธานโฮจิมินห์ ผู้นำที่ยิ่งใหญ่ของเวียดนาม ซึ่งเคยมาพึ่งพระบรมโพธิสมภารของพระบาทสมเด็จพระเจ้าอยู่หัว รัชกาลที่ 6 มาอาศัยอยู่ที่นครพนม ในระหว่างการต่อสู้เพื่อเอกราชของเวียดนามจากฝรั่งเศส ภายในอนุสรณ์สถานที่เคยเป็นที่พำนักของท่าน มีการจัดแสดงข้อมูลประวัติศาสตร์ และสิ่งของเครื่องใช้ส่วนตัว และส่วนของพิพิธภัณฑ์หมู่บ้านมิตรภาพไทย-เวียดนาม จะสะท้อนถึงความสัมพันธ์ระหว่างไทยและเวียดนามที่แนบแน่นยาวนาน



# DAY 2



1

## หอสมุดแห่งชาติเฉลิมพระเกียรติสมเด็จพระนางเจ้าสิริกิติ์ พระบรมราชินีนาถ นครพนม

ต.ในเมือง อ.เมืองนครพนม จ.นครพนม

ชมอาคารโคโลเนียลสีเหลืองสุดคลาสสิก ที่หอสมุดแห่งชาติเฉลิมพระเกียรติฯ โดยอาคารหลังเก่าเคยเป็นศาลากลางจังหวัดนครพนม ที่สร้างขึ้นตั้งแต่ปี พ.ศ. 2458 มีรูปแบบสถาปัตยกรรมผสมระหว่างไทยและยุโรป ต่อมาในปี พ.ศ. 2540 ได้มีการปรับปรุงเปลี่ยนอาคารเป็นสีเหลืองตามที่เห็นในปัจจุบัน ที่นี่เป็นแหล่งค้นคว้าที่สำคัญ มีหนังสือและห้องสมุดดิจิทัลที่ทันสมัยไว้บริการประชาชนและนักท่องเที่ยว

## พระธาตุพนม พระธาตุประจำวันอาทิตย์

ต.ธาตุพนม อ.ธาตุพนม จ.นครพนม

ไหว้พระธาตุพนม หนึ่งในเจดีย์ที่สำคัญที่สุดในประเทศไทย ในแต่ละวันจะมีผู้คนจากสองฝั่งแม่น้ำโขง เดินทางมาสักการะเพื่อความเป็นสิริมงคลเป็นจำนวนมาก ลักษณะเป็นเจดีย์ทรงบัวสี่เหลี่ยม ทรงปราสาทยอดแบบล้านช้าง ภายในบรรจุพระอุรังคธาตุของพระพุทธเจ้า เป็นพระธาตุประจำตัวผู้เกิดวันอาทิตย์ที่ควรมาบูชาเสริมบุญบารมี



2

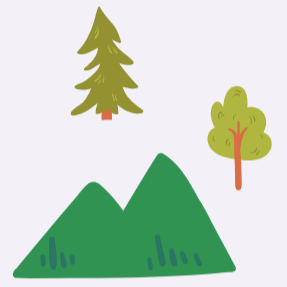

## พระธาตุเรณูนคร พระธาตุประจำวันจันทร์

ต.เรณู อ.เรณูนคร จ.นครพนม

พระธาตุเรณูนคร เป็นพระธาตุประจำตัวคนเกิดวันจันทร์ โดยเชื่อกันว่า หากได้มากราบไหว้ จะได้อานิสงฆ์ทำให้มีวรรณะงดงามดั่งแสงจันทร์ องค์พระธาตุนั้นจำลองแบบมาจากพระธาตุพนม ภายในประดิษฐานพระบรมสารีริกธาตุ พระพุทธรูปทองคำ พระไตรปิฎก และยังเป็นที่ประดิษฐานพระองค์แสน พระพุทธรูปศักดิ์สิทธิ์ศิลปะล้านช้าง คู่บ้านคู่เมืองเรณูนครด้วย



3

## พระธาตุมรุกขนคร พระธาตุประจำวันพุธกลางคืน

ต.ดอนนางหงษ์ อ.เมืองนครพนม จ.นครพนม

สำหรับสายบุญที่เกิดวันพุธกลางคืน ต้องชวนกันมาสักการะพระธาตุมรุกขนคร อันเป็นพระธาตุบริวารที่มีอายุน้อยที่สุดของพระธาตุพนม สร้างขึ้นในวโรกาสที่พระบาทสมเด็จพระบรมชนกาธิเบศร มหาภูมิพลอดุลยเดชมหาราช บรมนาถบพิตร (รัชกาลที่ 9) ทรงครองราชย์ครบ 50 ปี ภายในบรรจุพระบรมสารีริกธาตุ เชื่อกันว่าผู้ที่มาสักการะ จะได้รับความมั่นคงและความมั่งคั่ง การค้าขายรุ่งเรืองสืบไป



4



Unseen New Chapters  
มีหนทางใหม่ เปิดโลกมุมมอง

5

## หาดแห่

ต.น้ำก่ำ อ.ธาตุพนม จ.นครพนม

ในทุกฤดูร้อนที่ยาวนาน เมื่อระดับแม่น้ำโขงลดลง “หาดแห่” จะปรากฏขึ้นเป็นเกาะกลางแม่น้ำโขง กลายเป็นชายหาดที่รวมตัวของนักท่องเที่ยวและนักท่องเที่ยวที่มาพักผ่อน เล่นน้ำคลายร้อน ที่นี่มีบริการทั้ง ร้านอาหาร เตียงผ้าใบ เช่าห่วงยาง เจ็ทสกี ให้เล่นราวกับทะเลอีสาน นับเป็น Unseen New Chapters ของนครพนมที่ต้องมาเช็กอิน



# DAY 3



1

## สะพานมิตรภาพไทย-ลาว แห่งที่ 3

ต.อาจสามารถ อ.เมืองนครพนม จ.นครพนม

เที่ยวสะพานมิตรภาพไทย-ลาว แห่งที่ 3 ที่เชื่อมต่อจังหวัดนครพนม กับแขวงคำม่วนของสาธารณรัฐประชาธิปไตยประชาชนลาว สะพานแห่งนี้เป็นสัญลักษณ์ของความสัมพันธ์ที่แน่นแฟ้นระหว่างสองประเทศ เชื่อมเส้นทางสำคัญสำหรับการค้า และการท่องเที่ยวระหว่างประเทศไทย สู่ลาว เวียดนาม และจีนตอนใต้ บนสะพานยังมีวิวทิวทัศน์อันสวยงามของแม่น้ำโขงและภูเขาโดยรอบ



## พระธาตุศรีคุณ พระธาตุประจำวันอังคาร

ต.นาแก อ.นาแก จ.นครพนม

องค์พระธาตุศรีคุณ มีลักษณะและลวดลายที่คล้ายกับ พระธาตุพนม มีพระพุทธรูปประทับอยู่ทั้ง 4 ด้าน ภายในประดิษฐานพระอรหันตธาตุของพระโมคคัลลานะ พระสารีบุตร และพระสังกัจจายน์ ที่อัญเชิญมาจากอินเดีย เชื่อกันว่าถ้าได้มาสักการะ จะเสริมสร้างความสุขสบาย และมีศักดิ์ศรีที่ทวีคูณยิ่งขึ้นไป โดยเฉพาะผู้ที่เกิดวันอังคาร



2

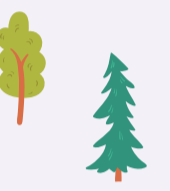

## พระธาตุประสิทธิ์ พระธาตุประจำวันพฤหัสบดี

ต.นาหว้า อ.นาหว้า จ.นครพนม

พระธาตุประสิทธิ์จำลองรูปทรงมาจากพระธาตุพนม ภายในบรรจุพระบรมสารีริกธาตุ และอรหันตธาตุ มีตำนานกล่าวถึงความศักดิ์สิทธิ์ในการให้พรและความสำเร็จในชีวิต โดยเป็นพระธาตุประจำตัวสำหรับผู้ที่เกิดวันพฤหัสบดี ที่ได้มาสักการะแล้ว จะได้รับความสัมฤทธิ์ผลในเรื่องกิจการและการทำงาน



3

## เมืองเก่าไชยบุรี

ต.ไชยบุรี อ.ท่าอุเทน จ.นครพนม

เยือนเมืองเก่าแก่ที่มีความสำคัญทางประวัติศาสตร์ริมโขง คือ เมืองเก่าไชยบุรี หรือ เมืองไชยสุภรณ์อุทุมบุรี ที่เคยอยู่ในอาณาเขตของเมืองเวียงจันทน์ในอดีต ในเมืองยังคงมีร่องรอยของอาคารบ้านเรือนที่มีลักษณะสถาปัตยกรรมแบบดั้งเดิม มีวัดเก่าแก่หลายแห่ง เช่น วัดศรีสุนันทามหาอาราม วัดมหาอุตมะนิบทะอาราม วัดศรีบุญเรือง วัดยอดแก้ว เป็นต้น นอกจากนี้เมืองไชยบุรียังเป็นจุดชมวิวแม่น้ำสองสีที่แม่น้ำโขงและแม่น้ำสงครามมาพบกัน เกิดเป็นภาพพวงแม่น้ำสองสีที่สวยงามแปลกตา



4

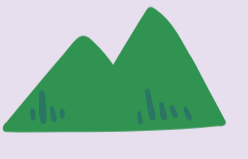

## พระธาตุท่าอุเทน พระธาตุประจำวันศุกร์

ต.ท่าอุเทน อ.ท่าอุเทน จ.นครพนม

พระธาตุท่าอุเทน เป็นพระธาตุประจำวันศุกร์ องค์พระธาตุเป็นเจดีย์ทรงบัวสี่เหลี่ยมที่สูงสง่า ตั้งอยู่ริมแม่น้ำโขง ภายในบรรจุพระบรมสารีริกธาตุที่อัญเชิญมาจากเมียนมา และพระอรหันตธาตุ เชื่อกันว่าถ้าผู้ที่เกิดวันศุกร์ ได้มาสักการะพระธาตุท่าอุเทนแล้ว จะได้รับอานิสงฆ์และความเป็นสิริมงคลในชีวิต



5



รู้ทำลอง!  
12สโตร์

# นครราชสีมา เปิดประตูสู่แดนอีสาน สัมผัสธรรมชาติตระการตาในเมืองย่าโม

เยือนเมืองย่าโม ตื่นตาไปกับแหล่งท่องเที่ยวที่  
ได้รับการรับรองจากองค์กรระดับสากล ทั้งยังหลากหลายไปด้วยอารยธรรมเก่าแก่  
และวัฒนธรรมพื้นบ้านแบบโคราชอันเป็นเอกลักษณ์

## MUST BUY

- หมี่โคราช
- เครื่องปั้นดินเผาด่านเกวียน
- ผ้าไหมปักธงชัย
- ไวน์เงาใหญ่
- กุนเชียง หมูหยอง หมูแผ่นโคราช

## MUST TASTE

- ผัดหมี่โคราช
- ขนมจีนประโดก
- ส้มตำโคราช
- ข้าวโพดหวาน ไร่สุวรรณ
- กาแฟดงมะไฟ

## MUST TRY

- ตีกอล์ฟ 12 สนาม จ.นครราชสีมา
- วิ่งโคราชมาราธอน
- วิ่งโคราชล้อยฟ้า
- วิ่งเทรลชีวิตบนทลสะแกกราช
- ฝึกมวยค่าย ช.ชนมวอยไทย

## MUST SEE

- เทศกาลเที่ยวพิมาย
- งานฉลองวันแห่งชัยชนะของท้าวสุรนารี
- ประเพณีสงกรานต์ แห่งพระลวดซุ้มประตูเมือง
- ประเพณีแห่เทียนพรรษาโคราช
- เทศกาลไหว้พระนอน อ.สูงเนิน

## MUST SEEK

- อุทยานแห่งชาติเขาใหญ่
- อนุสาวรีย์ท้าวสุรนารี ประตูลพ
- อุทยานประวัติศาสตร์พิมาย
- เมืองล้อยฟ้า เขายายเที่ยง
- ภาพเขียนสี 4,000 ปี วัดเขาจันทน์งาม



# DAY 1



1

## เขายายเที่ยง

ต.คลองไผ่ อ.สีคิ้ว จ.นครราชสีมา

แนวเขายายเที่ยงใหญ่แห่งนครราชสีมา ที่มีอาณาเขตติดกับผืนป่าอุดมสมบูรณ์ เป็นแหล่งท่องเที่ยวที่สามารถชมทิวทัศน์ของเขื่อนลำตะคอง และกังหันลมขนาดยักษ์ กิจกรรมยอดนิยม คือ การเช่าจักรยาน ปั่นไปบนสันเขื่อนที่มองเห็นทิวทัศน์สุดตระการตา หรือแวะไปสักการะ หลวงพ่อเจ็ดกษัตริย์พระพุทธรูปเก่าแก่

## ชุมชนท่องเที่ยวจีโอพาร์ค (Geo Park) วัดเขาจันทน์งาม

ต.ลาดบัวขาว อ.สีคิ้ว จ.นครราชสีมา

เที่ยวแนวเรียนรู้วิถีภูมิปัญญาท้องถิ่น ผสมความมหัศจรรย์ของธรรมชาติ ผ่านเวิร์กชอป “ผ้ามัดย้อมดิน” ที่นำดินมาจากหินที่ผุพังทับถมมาเป็นนาน นำมาย้อมผ้าทำให้ได้สีสันทันจากธรรมชาติที่สวยงาม ก่อนตะลอนไปเที่ยวแหล่งจีโอพาร์ค ฟังเรื่องราวภาพวาดเขียนสีโบราณยุคก่อนประวัติศาสตร์อายุกว่า 4,000 ปี และชมธรรมชาติ ศึกษาธรณีวิทยาในพื้นที่ชุมชน



2

## วัดธรรมจักรเสมาราม (วัดพระนอนคลองขวาง)

ต.เสมา อ.สูงเนิน จ.นครราชสีมา

วัดที่มีหลักฐานมาตั้งแต่สมัยทวารวดี โดยมีโบราณวัตถุสำคัญ คือ พระพุทธรไสยาสน์ที่สลักด้วยหินทรายแดง สันนิษฐานว่ามีอายุกว่า 1,300 ปี มีความยาว 13.30 เมตร สูง 2.80 เมตร ซึ่งนับว่ามีความเก่าแก่ และใหญ่ที่สุดในประเทศไทย นอกจากนี้ยังมีธรรมจักรศิลาแลงเก่าแก่ แบบเดียวกับที่พระปฐมเจดีย์ ซึ่งเป็นศิลปะยุคทวารวดี



3

## กลุ่มปราสาทเมืองเก่า

ต.โคราษ อ.สูงเนิน จ.นครราชสีมา

อำเภอสูงเนิน เป็นแหล่งเที่ยวชมกลุ่มปราสาทขอมโบราณที่สำคัญอีกแห่งของไทย อาทิ ปราสาทโนนกู่ ปราสาทหลังเตี่ยว ตั้งบนฐานสูงตามคติความเชื่อฮินดู ปราสาทเมืองแขก เทวสถานขอมขนาดเล็กอายุราวพุทธศตวรรษที่ 15 สร้างถวายแด่พระอินทร์ และปราสาทเมืองเก่าที่เป็นอารยศาสตร์หรือโรงพยาบาลในสมัยพระเจ้าชัยวรมันที่ 7



4

## อนุสรณ์สถานสถานีรถไฟสูงเนิน

ต.สูงเนิน อ.สูงเนิน จ.นครราชสีมา

สถานีรถไฟที่มีอายุกว่าร้อยปี สร้างพร้อมกับการสร้างทางรถไฟหลวงสายแรกของไทย “สายกรุงเทพฯ-นครราชสีมา” เป็นสถานีรถไฟที่พระบาทสมเด็จพระบรมชนกาธิเบศร มหาภูมิพลอดุลยเดชมหาราช บรมนาถบพิตร เสด็จพร้อมสมเด็จพระนางเจ้าสิริกิติ์ พระบรมราชินีนาถ พระบรมราชชนนีพันปีหลวง เสด็จประทับในโอกาสเสด็จเยือนนครราชสีมา ครั้งแรก อาคารไม้สองชั้นสถาปัตยกรรมท้องถิ่นจึงทรงคุณค่าทางประวัติศาสตร์ และเสมือนพิพิธภัณฑ์มีชีวิต



5

# DAY 2



1

## ขนมจีนประโศก บ้านครูยอด

ต.ในเมือง อ.เมืองนครราชสีมา จ.นครราชสีมา

ขนมจีนระดับ 'มิชลินไกด์' แนะนำ เมื่อ "ครูยอด" อดีตอาจารย์สอนดนตรี ผู้อนุรักษ์ทั้งดนตรีพื้นบ้านและอาหารท้องถิ่น เปิดร้านขนมจีนรสเด็ด มากกว่า 20 ปี โดยมีเมนูเด็ดอย่าง ขนมจีน แกงโฮมเมด กินคู่ปึกไก่ทอด หมักน้ำปลา ที่หลายคนโปรดปราน และเมนูอื่น ๆ เช่น ผัดหมี่โคราช ส้มตำโคราช ส้มตำไทย ส้มตำลาว ฯลฯ



2

## ปราสาทหินพนมวัน

ต.บ้านโพธิ์ อ.เมืองนครราชสีมา จ.นครราชสีมา

ปราสาทหินในพุทธศตวรรษที่ 15 โดดเด่นด้วย "ปราสาทจตุรมุข" ที่เป็นองค์ประธานหลัก โดยมี "ปราสาทน้อย" ที่ภายในประดิษฐานพระพุทธรูปหินทรายแดงขนาดใหญ่ แต่เดิมเป็นเทวสถานตามความเชื่อของฮินดู ก่อนจะเปลี่ยนมาเป็น พุทธสถานในภายหลัง เป็นปราสาทที่มีความสมบูรณ์ และผ่านการบูรณะแบบอนัสติโลซิส (Amastylosis) ที่ทันสมัย

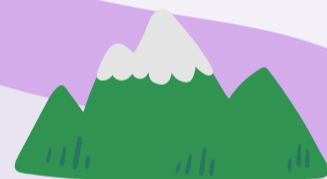
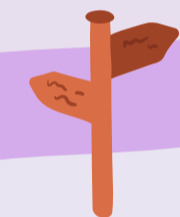

3

## ศูนย์การเรียนรู้เครื่องปั้นดินเผาด่านเกวียน

ต.ด่านเกวียน อ.โชคชัย จ.นครราชสีมา

จุดเริ่มต้นสำหรับศึกษาข้อมูลความเป็นมาของตำบลด่านเกวียน ก่อนจะกลายมาเป็นหมู่บ้านดินเผาระดับประเทศ ผ่านการจัดแสดง นิทรรศการเครื่องปั้นดินเผา เพื่อให้ศึกษาภูมิปัญญาและประสบการณ์พัฒนา สร้างสรรค์ผลงานดินเผา นับเป็นศูนย์ฯ ที่มีนักท่องเที่ยวทั้งไทย และต่างชาติเดินทางมาดูงานตลอดทั้งปี



## หมู่บ้านทำเครื่องปั้นดินเผาด่านเกวียน

ต.ด่านเกวียน อ.โชคชัย จ.นครราชสีมา

หมู่บ้านต้นแบบของภาคอีสาน ที่เป็นหมู่บ้านท่องเที่ยว OTOP ตั้งแต่ ปี พ.ศ. 2547 โดยมีเครื่องปั้นดินเผาด่านเกวียน ซึ่งเป็นภูมิปัญญาโบราณจากชาวข่า ชนพื้นเมืองแถบลุ่มแม่น้ำโขง ตลอดจนเป็นเส้นทางการค้าสำคัญในยุคก่อน ทำให้เกิดองค์ความรู้ ที่สะสมต่อกันมา และการมีดิน "สีส้มฤกษ์" ที่มีคุณภาพและเป็นเอกลักษณ์

4

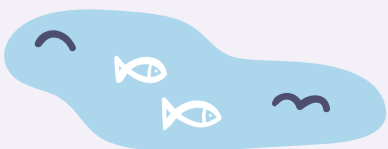
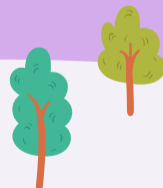

# DAY 3

1

## พิพิธภัณฑ์ไม้กลายเป็นหิน

ต.สุรนารี อ.เมืองนครราชสีมา จ.นครราชสีมา

พิพิธภัณฑ์มาตรฐานระดับสากล ที่อยู่ในความดูแลของสถาบันวิจัยไม้กลายเป็นหินและทรัพยากรธรณีภาคตะวันออกเฉียงเหนือเฉลิมพระเกียรติ มรภ.นครราชสีมา ซึ่งนอกจากเรียนรู้กระบวนการเกิดไม้กลายเป็นหินแล้วยังมีพิพิธภัณฑ์ช้างศึกคำบรพ์ และพิพิธภัณฑ์ไดโนเสาร์ที่ตื่นตาตื่นใจไม่น้อยไปกว่ากัน



2

## วัดมื่นไวย

ต.หมื่นไวย อ.เมืองนครราชสีมา จ.นครราชสีมา

ไฮไลท์ห้ามพลาดเมื่อมาเยือนวัดแห่งนี้ คือ โบสถ์ที่อยู่กลางน้ำอายุกว่า 300 ปี ภายในประดิษฐาน “พระพุทธรูปปางป่าเลไลยก์” ปูนปั้นลงรักปิดทอง ฐานอุโบสถก่อเป็นแนวโค้งแบบท้องเรือสำเภา ชุ่มหน้าต่างและชุ่มประตูล้ำคลึงกับสถาปัตยกรรมสมัยอยุธยาตอนปลายที่งดงามหาชมได้ยาก



3

## วัดศาลาลอย

ต.ในเมือง อ.เมืองนครราชสีมา จ.นครราชสีมา

วัดสำคัญที่ “ท้าวสุรนารี” สร้างขึ้นร่วมกับพระยาสุริยเดช ผู้เป็นสามี หลังจากที่รบชนะกองทัพของเจ้าอนุวงศ์ โดยสั่งให้ทหารทำแพเป็นรูปศาลาเสี้ยงทลายไปตามลำตะคอง เพื่อหาจุดที่สร้างวัด สิ่งศักดิ์สิทธิ์คู่วัดคือ “พระพุทธรูปประพัฒน์สุนทรธรรมพิศาล ศาลาลอยพิมาลวรสันตสิขมุนินทร์” พระประธานปูนปั้นสีขาวภายในพระอุโบสถ



## ชุมชนบ้านปรางค์นคร

ต.บ้านปรางค์ อ.คง จ.นครราชสีมา

แหล่งท่องเที่ยวเชิงวัฒนธรรมชุมชน ที่เป็นตัวแทน

**Unseen New Chapters** ของจังหวัด

โดยมีจุดหมาย คือการได้ไปสัมผัสวิถีชีวิต วัฒนธรรม

สถาปัตยกรรมเรือนไทยโคราช อายุนับร้อยปี เสน่ห์อาหารถิ่น

และการไปรับพลังจักรวาลที่ “ปราสาทบ้านปรางค์”

โบราณสถานอายุกว่า 800 ปี ที่สร้างในสมัยพระเจ้าชัยวรมันที่ 7

4

amazing THAILAND  
**Unseen  
NEW  
Chapters**  
บันทึกมุมมองใหม่ เปิดไทยมุมมองต่าง

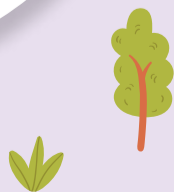

รู้ทำลอง  
12สโตร์

# บึงกาฬ

## มหัศจรรย์บึงกาฬ เปิดโลกอันซีนแห่งแดนอีสาน

ตามรอยสถานที่ศักดิ์สิทธิ์ที่เชื่อว่าเป็นที่สถิตย์ของพญานาค เปิดโลกอันซีนถิ่นอีสาน  
กับธรรมชาติอันน่าอัศจรรย์ งดงาม แปลกตา ไม่เหมือนถิ่นใดในแดนอีสาน

**วัดอาฮง** 1

**เสด็จแม่บ้านโง** 2

**ภูสิงห์ หินสามวาฬ** 3

**พระหน้าทอง วัดป่าเมืองเหียง** 1

**วัดศรีสามัคคีธรรม (วัดนาคกั)** 4

**น้ำตกถ้ำพระ** 2

**พิพิธภัณฑ์มีชีวิตโซ่พิสัย** 1

**ศิลปะบำบัด (ART THERAPY) โรงพยาบาลโซ่พิสัย** 2 3

**STREET ART โซ่พิสัย**

**หินโลมา-น้ำตกกั้นรี อุทยานแห่งชาติภูสิงห์** 3

**MUST TRY**

- กูดกอลพิชิตขึ้นถ้ำนาคา
- ถ้ำนาคา ฮาล์ฟ มาราธอน
- วังจันทน์ ภูหินสามวาฬ
- พิชิตสวรรค์ 7 ชั้น ภูทอก
- สไลเดอร์ธรรมชาติ น้ำตกถ้ำพระ

**MUST TASTE**

- ข้าวผัดแสนพัน
- เมนูอาหาร LOCAL สู่เสิร์ฟจากพิพิธภัณฑ์ชุมชนมีชีวิต
- ข้าวเม่าบึงกาฬ
- ชาสิริธรวัลลี
- ไวน์มะแปม

**MUST BUY**

- นาคกั ของขวัญจากแม่บ้านโง
- ผ้าหมักโคลนแม่บ้านโง
- ผลิตภัณฑ์จาก "คล้า" อ.โซ่พิสัย
- ผ้าพื้นเมืองลายนาคใหญ่
- สินค้าบึงกาฬ (GI)

**MUST SEE**

- การแข่งขันเรือยาวประเพณี ไทย ลาว เวียดนาม
- งานบวงสรวงปู่ฮ้อลือ เดือน 3 และเดือน 6
- งานนมัสการหลวงปู่ใหญ่ วัดท่าไคร้
- งานรวมใจไท "โซ่" พิสัย
- งานฉลองวันครบรอบสถาปนาจังหวัดบึงกาฬ

**MUST SEEK**

- นาคเล่นน้ำ สำนักสงฆ์ห้วยหินแหบ
- หินสามวาฬ ป่าหินนากการหินสามวาฬ
- เสด็จแม่บ้านโง วัดอาฮง
- พระหน้าทอง วัดป่าเมืองเหียง
- หินปลาโลมา น้ำตกตาดกั้นรี



# DAY 1



7

## พิพิธภัณฑ์มีชีวิตโซพิสัย

หมู่บ้านเหล็กใหญ่ อ.โซพิสัย จ.บึงกาฬ

พิพิธภัณฑ์ชุมชนมีชีวิต เกิดจากความตั้งใจของ คุณสุทธิพงษ์ สุริยะ ที่นำเรือนไทยอีสานของครอบครัว อายุกว่า 60 ปี มาทำเป็นพิพิธภัณฑ์ เพื่อให้คนรุ่นใหม่ได้เรียนรู้วิถีชีวิตของชาวอีสานในอดีต ด้านใน แบ่งเป็นห้องหับต่าง ๆ จัดแสดงข้าวของเครื่องใช้ โดยเฉพาะห้องครัว ที่มีการนำเครื่องครัวที่เคยใช้งานจริงเมื่อ 60 ปีก่อนมาแสดง ดูเสร็จแล้วมาเดินเล่นในตลาดชุมชน มีสินค้าจากชุมชน อย่าง ผ้าทอ งานจักสาน งานหัตถกรรมมาวางขาย เพลิดเพลินกับการเดินชมภาพ Street Art บนกำแพงยาว ที่เล่าเรื่องพญานาคและวิถีชุมชนอีสาน  
\*\*เปิดให้บริการ ทุกวัน เวลา 08.30-18.00 น.



## Street Art โซพิสัย

หมู่บ้านเหล็กใหญ่ อ.โซพิสัย จ.บึงกาฬ

จากโครงการ “วาดบ้านแปงเมือง” ที่เกิดจากความร่วมมือระหว่าง พิพิธภัณฑ์ชุมชนมีชีวิตบึงกาฬ กับคณะสถาปัตยกรรมศาสตร์ สถาบันเทคโนโลยีพระจอมเกล้าเจ้าคุณทหารลาดกระบัง เกิดเป็นภาพวาดศิลปะ หรือ Street Art ที่เล่าเรื่องราวเกี่ยวกับ วิถีชีวิตดั้งเดิมของคนในท้องถิ่น และภาพวาดเขียนสีพญานาค ที่เดียวในโลก ตามความเชื่อและความศรัทธาในพญานาค ของคนในชุมชน จนได้ชื่อว่าเป็นหมู่บ้านท่องเที่ยวสตรีทอาร์ต ที่ห้ามพลาดเมื่อมาเยือนบึงกาฬ

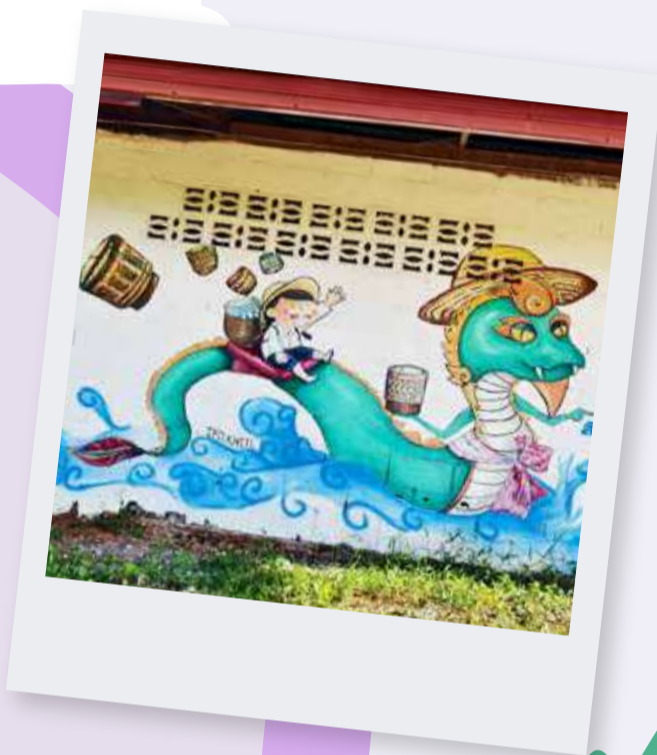

2



3

## ศิลปะบำบัด (Art Therapy) โรงพยาบาลโซพิสัย

ต.โซ อ.โซพิสัย จ.บึงกาฬ

เป็นโครงการที่เกิดจากการขับเคลื่อนของ คุณงาม-สุทธิพงษ์ สุริยะ แห่งพิพิธภัณฑ์มีชีวิต และ โบ-อิสริย์ ฉัตรดอกไม้ไพร นักเรียนโรงเรียนสาธิตปทุมวัน ซึ่งเป็นคนในชุมชน และจิตอาสา กว่า 50 คน ที่มีความต้องการเปลี่ยนโรงพยาบาลโซพิสัย ที่มีอายุ 30 กว่าปี ให้สดใสสวยงาม และช่วยเยียวยาจิตใจของผู้ป่วยและญาติให้มีกำลังใจ ผ่อนคลาย หายเศร้า ด้วยภาพวาดสีสดใสสวยงามจากฝีมือของอาสาสมัคร และเลือกใช้พญานาคที่ชาวชุมชนนับถือ เป็นองค์ประกอบหลัก โดยวาดภาพพญานาคในอิริยาบถต่าง ๆ กว่า 50 ภาพ ตามสถานที่ต่าง ๆ ทั่วโรงพยาบาล กลายเป็นจุดเช็คอินห้ามพลาดของบึงกาฬ

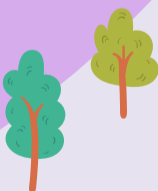
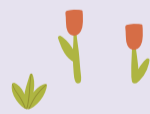
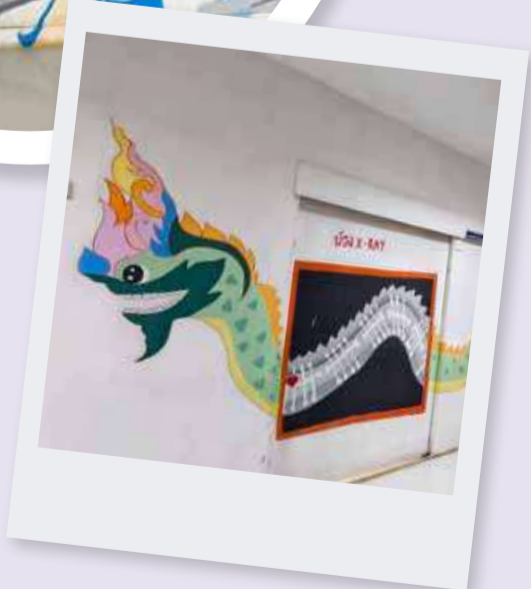

# DAY 2

1

## วัดอาสง

ต.โคสี อ.เมืองบึงกาฬ จ.บึงกาฬ

วัดอาสง ตั้งอยู่บนริมฝั่งแม่น้ำโขง และเป็นที่รู้จักกันในฐานะสถานที่ศักดิ์สิทธิ์ สำหรับการสักการะและทำบุญตามความเชื่อของชาวบ้าน พระอุโบสถมีสถาปัตยกรรมสวยงาม ตั้งอยู่ท่ามกลางธรรมชาติที่เงียบสงบ ใกล้กับวัดยังเป็นที่ตั้งของ "สะดือแม่น้ำโขง" จุดที่มีความลึกที่สุดของแม่น้ำโขง ซึ่งเป็นจุดที่มีตำนานเล่าขานเกี่ยวกับการปรากฏตัวของพญานาค ในวันออกพรรษา จึงเป็นสถานที่ที่ชาวบ้านและนักท่องเที่ยวมาสักการะเพื่อขอพรเพื่อความ เป็นสิริมงคล

\*\*เปิดให้เข้าชมทุกวัน เวลา 08.00-18.00 น.



2

## สะดือแม่น้ำโขง

ต.โคสี อ.เมืองบึงกาฬ จ.บึงกาฬ

ตั้งอยู่ใกล้กับวัดอาสง สะดือแม่น้ำโขง เป็นสถานที่ ๆ ชาวบ้านเชื่อว่ามีความศักดิ์สิทธิ์ และเป็นที่พักของพญานาค ความลึกของแม่น้ำโขงบริเวณนี้เชื่อกันว่าเป็นจุดที่ลึกที่สุดในประเทศไทย ตำนานเล่าขานว่า ในคืนวันออกพรรษา อาจจะได้เห็นการปรากฏตัวของพญานาคที่มาปรากฏเพื่อแสดงความเคารพต่อพระพุทธรเจ้า ชาวบ้านมักมาราบไหว้และขอพรเพื่อความ เป็นสิริมงคล



## ภูสิงห์ หินสามวาฬ

ต.โคกก่อ อ.เมืองบึงกาฬ จ.บึงกาฬ

ภูสิงห์ เป็นแหล่งท่องเที่ยวทางธรรมชาติที่มีชื่อเสียง โดยเฉพาะ "หินสามวาฬ" ซึ่งเป็นกลุ่มหินธรรมชาติขนาดใหญ่ ที่มีลักษณะเหมือนวาฬสามตัว กำลังว่ายน้ำอยู่ในทะเล ในบริเวณพื้นที่ ยังมีก้อนหินขนาดใหญ่สองก้อน ตั้งอยู่ริมหน้าผา คล้ายกับประตู จึงเรียกว่า "ประตูภูสิงห์" จากยอดภูสิงห์มองเห็นวิวแม่น้ำโขงและประเทศลาวได้อย่างชัดเจน พื้นที่นี้ยังมีความเชื่อเรื่องพญานาค และเป็นที่ตั้งของลานธรรมภูสิงห์และจุดชมวิว "สังข์ร้อยบ่อ" ซึ่งเป็นแหล่งท่องเที่ยวทางศาสนาและธรรมชาติ ที่นักท่องเที่ยวนิยมมาสักการะ

\*\*เปิดให้เข้าชมทุกวัน เวลา 05.00-18.00 น.



3

## วัดศรีสามัคคีธรรม (วัดนาคกั)

ต.หนองเต็ง อ.บึงคล้า จ.บึงกาฬ

เป็นที่รู้จักในฐานะวัดที่เชื่อมโยงกับตำนานพญานาค ตามเรื่องเล่าของชาวบ้านที่เคยพบเห็นพญานาคบริเวณวัดนี้ ภายในวัดมีรูปปั้นพญานาคขนาดใหญ่ที่ชาวบ้านให้ความนับถือ และเชื่อว่าพญานาคเป็นผู้คุ้มครองวัดและชุมชน การได้มาราบไหว้ จะช่วยเสริมสิริมงคลให้กับชีวิต และยังมี "นาคกั" กระปุกออมสินของฝากชื่อดังเกิดขึ้นจากพลังศรัทธาในพญานาค ต่อยอดเป็นผลงานศิลปะ นำไปสู่โอกาสทางการศึกษาให้กับสามเณรและเยาวชน

\*\*เปิดให้เข้าชมทุกวัน เวลา 06.00-18.00 น.

4

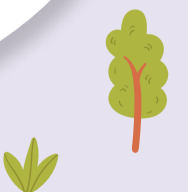

# DAY 3



1

## พระหน้าทอง วัดป่าเมืองเหือง

ต.เวียงคุก อ.เมืองบึงกาฬ จ.บึงกาฬ

วัดป่าเมืองเหือง (วัดศรีบุญเรือง) เป็นวัดที่เก่าแก่ที่สุดของบึงกาฬ ที่เชื่อว่าสร้างขึ้นมาตั้งแต่สมัยขอม มีความสำคัญในด้านศาสนา และวัฒนธรรมท้องถิ่น โดยมีพระพุทธรูป "พระนหน้าทอง" พระพุทธรูปองค์สีดำ ที่มีสีทองเฉพาะบริเวณใบหน้า สวยงามแปลกตา กลายเป็นหนึ่งใน **Unseen New Chapters** ของบึงกาฬ และเป็นที่เคารพบูชาของชาวบ้านในพื้นที่ และเชื่อกันว่าพระหน้าทองนี้ สามารถประทานพรและปกป้องคุ้มครองผู้ที่มาราบไหว  
\*\*เปิดให้เข้าชม ทุกวัน เวลา 08.00-18.00 น.



2

## น้ำตกเก้าพระ

ต.หนองเต็ง อ.บึงคล้า จ.บึงกาฬ

น้ำตกเก้าพระ เป็นน้ำตกธรรมชาติที่เกิดจากหน้าผาหินสูง มีความสวยงามของธรรมชาติที่อุดมสมบูรณ์อยู่รอบ ๆ น้ำตกนี้ได้ชื่อ "เก้าพระ" เนื่องจากมีถ้ำอยู่ใกล้กับน้ำตก ภายในถ้ำมีพระพุทธรูปประดิษฐานอยู่ ชาวบ้าน และนักท่องเที่ยวมักเดินทางมาพักผ่อน เดินชมธรรมชาติและสักการะพระพุทธรูปที่ถ้ำ เพื่อขอพรให้เกิดความเป็นสิริมงคล  
\*\*เปิดให้เข้าชมทุกวัน เวลา 08.00-16.00 น.



3

## หินโลมา-น้ำตกกินรี อุทยานแห่งชาติภูสิงห์

อุทยานแห่งชาติภูสิงห์ ต.โพธิ์หมากแข้ง อ.บึงโขงหลง จ.บึงกาฬ

มาถ่ายภาพน่ารัก ๆ กับ "หินโลมา" ก้อนหินธรรมชาติ ที่มีลักษณะคล้ายกับฝูงโลมาเล่นน้ำหันหน้าเข้าหากัน จะอยู่ที่บริเวณ ชั้น 4 ของน้ำตกกินรี ถือเป็นหนึ่งในสถานที่ท่องเที่ยวสุด Unseen ของบึงกาฬ และเมื่อถ่ายภาพกับน้องโลมาจนหน้าใจแล้ว ให้เดินกลับมาอีกเส้นทางหนึ่ง เพื่อลงเล่นน้ำท่ามกลางธรรมชาติที่น้ำตกกินรีซึ่งอยู่ด้านล่าง การมาเที่ยว หินโลมา-น้ำตกกินรี นั้น จะต้องมีไกด์ในพื้นที่นำทางเท่านั้น โดยจะพาไปที่หินโลมาก่อน และจะพาลงมาเล่นน้ำที่น้ำตกกินรี

\*\*ในฤดูฝนหินโลมาจะสวยงามเป็นพิเศษ เพราะจะมีต้นไม้ปกคลุมให้มีสีเขียวสดสวยงาม

\*\*อุทยานแห่งชาติภูสิงห์ ครอบคลุมพื้นที่ 2 จังหวัด คือจังหวัดนครพนม และจังหวัดบึงกาฬ

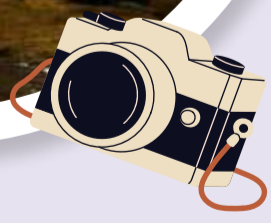

# รู้ทำลอง! 12สโตร์

## บุรีรัมย์

### ตามรอยปราสาทหินสองโลก เมืองกีฬาแห่งอีสาน

บุรีรัมย์ เมืองที่เต็มไปด้วยมนต์เสน่ห์ของอารยธรรมโบราณ และความทันสมัยในฐานะเมืองกีฬาแห่งภาคอีสาน เสน่ห์ของปราสาทหินเก่าแก่ที่สวยงามเหนือจินตนาการ ทำให้บุรีรัมย์เป็นจุดหมายปลายทางที่ไม่ซ้ำใคร

#### MUST SEEK

- นกกระเรียนพันธุไทย ศูนย์เรียนรู้พื้นที่ชุ่มน้ำ และนกกระเรียนพันธุไทย
- ผังร้อยริ่ง บ้านสายตรีพัฒนา อ.บ้านกรวด
- ปรากฏการณ์พระอาทิตย์ขึ้น-ตก สาดส่อง 15 ช่องประตูปราสาทพนมรุ้ง
- เสาหินมะขอลดภูเขาไฟ
- ตลาดเช้า 5 นาที ที่สถานีรถไฟบุรีรัมย์

#### MUST SEE

- ประเพณีขึ้นเขาพนมรุ้ง
- ประเพณีลอยกระทง "บารายศรีภรา สมมาสายน้ำ ปราสาทเมืองต่ำ น้อมนำบูชา"
- ประเพณี "ท่องเที่ยวปราสาทเมืองต่ำ ตามรอยอารยธรรมขอม"
- งานสืบสานตำนานวิถีอีสาน เครื่องเคลือบพื้นบ้านประเพณีบ้านกรวด
- ประเพณีแห่เทียนพรรษา อ.ประโคนชัย

#### MUST BUY

- ผ้าขึ้นดินแดง (GI)
- ข้าวหอมมะลิ (GI)
- ผ้ากอจัน
- กุ้งจ่อมประโคนชัย
- ลูกชิ้นยี่นกิน

#### MUST TASTE

- กุ้งจ่อมประโคนชัย
- ลูกชิ้นยี่นกิน
- จาหมบุรีรัมย์
- เป็ดย่างคูเมือง
- ไต่ย่างสิดา

#### MUST TRY

- BURIRAM MARATHON
- PT GRAND PRIX OF THAILAND (THAI GP)
- CHANG INTERNATIONAL CIRCUIT



# DAY 1



1

## ลูกชิ้นยืนกิน

ต.ในเมือง อ.เมืองบุรีรัมย์ จ.บุรีรัมย์

ตามรอยลิซ่า-ลลิษา มโนบาล ศิลปินไทยที่ดังไกลระดับโลก ไปชิมอาหารท้องถิ่นเมมูอรรอยที่บ้านเกิด ได้แก่ ลูกชิ้นยืนกิน หลังสถานีรถไฟบุรีรัมย์ มีหลายร้านให้เลือก เช่น ร้านป้านก และร้านเจี๊พงษ์ ขายลูกชิ้นทอดหอมกรุ่นกินคู่กับน้ำจิ้มรสเด็ด จนกลายเป็นสัญลักษณ์ของเมืองไปชั่วข้ามคืน ที่มาของชื่อ ลูกชิ้นยืนกิน เนื่องจากเป็นร้านรถเงินที่ไม่มีโต๊ะหรือเก้าอี้ กินเสร็จก็ไม้ ก็จับไม้แล้วจ่ายเงินกันตรงนั้นเลย



## พระบรมราชานุสาวรีย์ รัชกาลที่ 1

ต.ในเมือง อ.เมืองบุรีรัมย์ จ.บุรีรัมย์

สักการะพระบรมราชานุสาวรีย์ รัชกาลที่ 1 ซึ่งเป็นศูนย์รวมจิตใจของชาวบุรีรัมย์ โดยสร้างขึ้นเพื่อระลึกถึงพระมหากษัตริย์คุณ ในการก่อตั้งเมืองบุรีรัมย์ เมื่อครั้งยังดำรงพระยศสมเด็จพระยามหากษัตริย์ศึก พระบรมราชานุสาวรีย์ทรงช้างศึกงามสง่า รายรอบด้วยฉัตร 9 ชั้น จำนวน 360 ต้น บริเวณรายรอบมีการประดับน้ำพุ และไฟสวยงามชวนชมในยามค่ำคืน



2

## วนอุทยานเขากระโดง

ต.เสม็ด อ.เมืองบุรีรัมย์ จ.บุรีรัมย์

วนอุทยานเขากระโดง ถือเป็นสถานที่ท่องเที่ยวธรรมชาติ ที่มีกลิ่นอายแห่งการผจญภัย ผู้ที่มาเยือนสามารถขึ้นมาชมปากปล่องภูเขาไฟที่ดับสนิทแล้ว เดินสะพานแขวนลวดาข้ามปล่องภูเขาไฟ และขึ้นบันไดพญานาคไปสักการะ “หลวงพ่อบุญรอดพระสุภัทรบพิตร” พระพุทธรูปใหญ่ที่งดงามบนยอดเขา อันเป็นที่เคารพนับถือของชาวบุรีรัมย์ และสามารถชมทิวทัศน์ของตัวเมืองบุรีรัมย์ได้อย่างชัดเจน



3

## วัดป่าเขาน้อย

ต.เสม็ด อ.เมืองบุรีรัมย์ จ.บุรีรัมย์

ไหว้พระบรมธาตุเจดีย์ศรีสุวงคุณานุสรณ์ เจดีย์ทรงปราสาทงามที่ทอดจากปราสาทเขาพนมรุ้ง ล้อมรอบด้วยสะพานนาคร และบันไดพญานาคอย่างสวยงาม เป็นที่ประดิษฐานพระบรมสารีริกธาตุและอัฐบริวารของหลวงปู่สุวัจน์ สุวโจ อดีตเจ้าอาวาสวัดป่าเขาน้อย วัดในสายวิปัสสนาธุระนี้ มีบรรยากาศเงียบสงบและร่มรื่น เหมาะสำหรับการมาพักจิตฝึกสมาธิปฏิบัติธรรม



4

## ศูนย์เรียนรู้พื้นที่ชุ่มน้ำและนกกระเรียนพันธุ์ไทย

ต.สะแกโพรง อ.เมืองบุรีรัมย์ จ.บุรีรัมย์

ไปชมความสวยงามของนกกระเรียนพันธุ์ไทย ที่ศูนย์เรียนรู้พื้นที่ชุ่มน้ำและนกกระเรียนพันธุ์ไทย เป็นแหล่งท่องเที่ยวเชิงนิเวศสำหรับผู้ที่รักธรรมชาติ ศึกษาโครงการฟื้นฟูนกกระเรียนพันธุ์ไทย ที่เคยสูญหายไปจากธรรมชาติมานานกว่า 50 ปี มีการปล่อยนกกระเรียนไทยคืนสู่ธรรมชาติกว่า 105 ตัว จนปัจจุบันมีนกกระเรียนรุ่นลูกเกิดในธรรมชาติได้แล้ว พร้อมทั้งชมวิถีชีวิตของสัตว์ต่าง ๆ ที่อาศัยในพื้นที่ริมอ่างเก็บน้ำห้วยจรเข้มาก



5

# DAY 2



1

## อุทยานประวัติศาสตร์พนมรุ้ง

ต.ตาเป็ก อ.เฉลิมพระเกียรติ จ.บุรีรัมย์

ต้นตากับปราสาทหินพนมรุ้ง โบราณสถานศิลปะขอม ที่งดงามที่สุดในประเทศไทย ปราสาทหินทรายสีชมพู ตั้งอยู่บนยอดเขาพนมรุ้ง ซึ่งเคยเป็นภูเขาไฟโบราณที่ดับแล้ว ปราสาทนี้ถูกสร้างขึ้นตามศิลปะขอมเพื่อบูชาพระศิวะ โดยมีการออกแบบอย่างงดงาม เพื่อจำลองเขาไกรลาส ที่ประทับของพระศิวะ-ไวยบนโลกมนุษย์ ทุก ๆ ปี จะมีผู้คนมากมายร่วมกิจกรรมชมพระอาทิตย์ขึ้นและตก ลอดช่องทั้ง 15 ประตูของปราสาท เป็นปรากฏการณ์ทางธรรมชาติสุดมหัศจรรย์ที่หนึ่งปีจะเกิดขึ้นเพียง 4 ครั้งเท่านั้น



## ปราสาทหินเมืองต่ำ

ต.จระเข้มาก อ.ประโคนชัย จ.บุรีรัมย์

ปราสาทหินอีกแห่งที่ไม่ควรพลาดชมในบุรีรัมย์ ได้แก่ ปราสาทหินเมืองต่ำที่เป็นกลุ่มปราสาทอิฐขนาดย่อม ๆ 5 องค์ แต่มีการตกแต่งที่งดงามและเอกลักษณ์เฉพาะตัว สร้างขึ้นเพื่อบูชาพระศิวะ มีบารายหรือสระน้ำศักดิ์สิทธิ์ 4 สระ ที่ล้อมมุมปราสาท ดึงมหาสมุทรที่รายรอบเขาพระสุเมรุตามคติในศาสนาฮินดู



2



3

## วัดเขาพระอังคาร

ต.เจริญสุข อ.เฉลิมพระเกียรติ จ.บุรีรัมย์

เที่ยววัดสวยที่ตั้งอยู่บนภูเขาไฟที่ดับแล้ว เป็นที่รู้จักด้วยสถาปัตยกรรมที่โดดเด่น และมีประวัติความเป็นมาเก่าแก่ ตั้งแต่ยุคทวารวดี โดยมีการค้นพบเสมาหินทรายเก่าแก่ อายุนับพันปี พระอุโบสถนั้นสร้างด้วยศิลปะผสมผสานกับศิลปะไทยดูงามแปลกตา มีพระพุทธรูปปางมารวิชัยถึง 108 องค์รายล้อมโบสถ์ เป็นสถานที่ ๆ เหมาะสำหรับการมาไหว้พระชำระจิตใจ พร้อมเก็บภาพมุมสวย ๆ



# DAY 3



1

## เสาหินบะซอลต์ภูเขาไฟ นางรอง

ต.สะเดา อ.นางรอง จ.บุรีรัมย์

ไปดูแคนยอนเมืองบุรีรัมย์ ที่เกิดจากปรากฏการณ์ธรรมชาติ จากการเย็นตัวของลาวาภูเขาไฟ จนกลายเป็นเสาหินบะซอลต์ ที่เรียงกันเป็นแนวตั้ง มีหน้าตัดสี่เหลี่ยมรูปทรงเรขาคณิตที่โดดเด่น และเป็นความงดงามทางธรรมชาติที่ชวนพิศวง ถือเป็นแลนด์มาร์ก สุดอันซีนอีกแห่งของบุรีรัมย์



2

## วัดป่าละหานทราย

ต.ละหานทราย อ.ละหานทราย จ.บุรีรัมย์

วัดป่าละหานทราย ตั้งอยู่ท่ามกลางความสงบและร่มรื่นของธรรมชาติ ถือเป็นสถานที่ปฏิบัติธรรมสำคัญของบุรีรัมย์ ที่นี่มีสถาปัตยกรรมงดงาม น่าชมหลายส่วน เช่น พระอุโบสถไม้ศิลปะล้านนาผสมล้านช้าง ภายในประดิษฐานพระหยกขาว พระอุโบสถที่อยู่กลางน้ำและพิพิธภัณฑสถานโบราณที่มีรูปหล่อของหลวงปู่สุทฺถ์ และหลวงปู่กัสสปมุนี เกจิอาจารย์ ด้านกรรมฐานให้มาสักการะ นับเป็นจุดหมายที่ช่วยเติมความสงบของจิตใจ

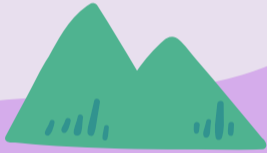

3

## หมู่บ้านฝิ่งร้อยรัง

ต.บึงเจริญ อ.บ้านกรวด จ.บุรีรัมย์

สัมผัสกับวิถีชีวิตของชุมชนที่ผูกพันกับฝิ่ง หนึ่งในจุดหมาย Unseen new Chapters ของบุรีรัมย์ ที่มีฝิ่งหลวงจำนวนมากหลายร้อยรัง มาอาศัยอยู่บนต้นไทรใหญ่ของหมู่บ้านมานานกว่า 40 ปี ในทุกวันที่ 15 ค่ำ เดือน 5 ของทุกปี ทางหมู่บ้านจะมีประเพณีการตีฝิ่ง โดยบวงสรวงเพื่อขอเก็บน้ำฝิ่งตอนกลางคืน ตามวิถีภูมิปัญญาการตีฝิ่งของชุมชน น้ำฝิ่งเดือน 5 ของหมู่บ้าน ฝิ่งร้อยรังนั้นมีชื่อเสียงในคุณภาพและกลิ่นหอม เนื่องจากเป็นน้ำฝิ่งที่มาจากเกสรดอกไม้บานาพรรณตามแนวป่าชายแดนบุรีรัมย์ ใครที่ชอบน้ำฝิ่ง สามารถอุดหนุนผลิตภัณฑ์น้ำฝิ่งของหมู่บ้านได้ เพื่อร่วมสืบทอดวิถีชุมชนให้ยั่งยืนสืบไป



## ปราสาทหนองหงส์

ต.โนนดินแดง อ.ละหานทราย จ.บุรีรัมย์

ปราสาทหนองหงส์ เป็นกลุ่มปราสาทขนาดเล็กในบุรีรัมย์ ที่ควรค่าแก่การไปชม ขอมศิลปะปาปวย สร้างจากอิฐสามหลังบนฐานศิลาแลง หันหน้าไปทางทิศตะวันออก ล้อมรอบด้วยกำแพงและสระน้ำแกมมหาสมุทร เป็นสัญลักษณ์แห่งเขาพระสุเมรุตามคติความเชื่อของศาสนาฮินดู ซึ่งหลังจากมีการทวงคืนกับหลังพระยมทรงกระบือ กลับคืนสู่มาตุภูมิได้สำเร็จ ทำให้ปราสาทแห่งนี้เป็นที่รู้จักแพร่หลายมากขึ้น

4



# รู้ทำลอง 12 สไตส์

## มุกดาหาร ไข่มุกงามแห่งแดนอีสาน ตามรอยศรัทธาพญานาค 3 พิภพ

เมืองที่รุ่งรอยด้วยวัฒนธรรมแห่งอีสาน  
ความศรัทธาที่เกี่ยวกับศาสนา และตำนานแห่งพญานาคทั้ง 3 พิภพ

**MUST TASTE**

- หมูหันแก่งกะเบา
- ปลาแม่น้ำโขง
- เนื้อโคขุนหนองสูง
- ข้าวเปี้ยกลั่น
- แหนมเมือง

**MUST BUY**

- ผ้าหมักโคลนหนองสูง
- เนื้อวัวโคขุนหนองสูง
- ผ้าไหมมัดหมี่ลายแก้วมุกดา
- หมูยอ
- หมูหันแก่งกะเบา

**MUST SEE**

- งานตรุษจีนมุก
- งานบวงสรวงพญาศรีรุกข์มุกดานาคราช
- งานบวงสรวงพญานันทนาคราช
- งานบวงสรวงพญาศรีมุกดา มหานุญนีนิลปาลนาคราช

**MUST TRY**

- พาย SUB BOARD ห้วยสิงห์
- บินข้ามโขง เชื่อมโยงวัฒนธรรม มุกดาหาร - สหวิบนะเขต
- แข่งขันจักรยานบิน 2 ล้อ 2 ป่อง ท่อง 2 แผ่นดิน
- บินสนุกสุดไอชน ณ หองสูงถิ่นผู้ไทย

**MUST SEEK**

- พญานาค 3 พิภพ
- พญานาคดิน : พญาศรีรุกข์มุกดานาคราช ณ แก่งกะเบา
- พญานาคน้ำ : พญานันทนาคราช ณ สะพานมิตรภาพ ไทย-ลาว
- พญานาคฟ้า : พญาศรีมุกดา มหานุญนีนิลปาลนาคราช ณ วัดกุมโบรมย์
- วัดรอยพระพุทธรูปกุมโบรมย์
- จังหวัดมุกดาหาร
- ตลาดอินโดจีน-ย่านเก่าเมืองมุก STREET ART

**Map Labels:**

- 1 สักการสถานพระมารดาแห่งมรณสักขี (โบสถ์คริสต์วัดสองคอน)
- 2 แก่งกะเบา
- 3 พญาศรีรุกข์มุกดานาคราช (พญานาคดิน)
- 4 หาดมโนภิรมย์
- 5 น้ำตกตาดโตน
- 1 อาหารถิ่นห้ามพลาด
- 2 ตลาดอินโดจีน
- 3 สะพานมิตรภาพไทย-ลาว
- 4 อ่างเก็บน้ำห้วยสิงห์
- 5 อิงเทียบเมฆ (เกาะก้างเหลือง)
- 1 วัดรอยพระพุทธรูปกุมโบรมย์
- 2 พญาศรีมุกดา มหานุญนีนิลปาลนาคราช (พญานาคฟ้า)
- 3 ตลาดอินโดจีน
- 4 อุทยานแห่งชาติภูผาเทิบ



# DAY 1



7

## สักการสถานพระมรดดาแห่งมรณสักขี (โบสถ์คริสต์วัดสองคอน)

ต.ป่งฆาม อ.ห้วยใหญ่ จ.มุกดาหาร

โบสถ์คริสต์นิกายโรมันคาทอลิก ตั้งอยู่ริมแม่น้ำโขง เมื่อปี พ.ศ. 2539 ที่ได้รับรางวัลสถาปัตยกรรมดีเด่นจากสมาคมสถาปนิกสยาม สร้างขึ้นเพื่อเป็นอนุสรณ์สถานระลึกถึงบุญราศี มรณสักขีทั้ง 7 ท่าน ที่ได้พลีชีพเพื่อยืนยันความเชื่อในองค์พระผู้เป็นเจ้า เมื่อครั้งกรณีพิพาทไทย-ฝรั่งเศส ช่วงสงครามโลกครั้งที่ 2 ภายในมีจุดชมวิวแม่น้ำโขงแบบ 180 องศา รับลมเย็นริมน้ำได้แบบสบายใจ



2

## แก่งกะเบา

ต.ป่งฆาม อ.ห้วยใหญ่ จ.มุกดาหาร

แก่งหินและโขดหินที่ขวางกั้นแม่น้ำโขง ซึ่งมองเห็นชัด ปรากฏเด่น ในช่วงฤดูแล้ง บางจุดมีลักษณะเป็นหลุมลึก คล้ายกับทำไถน้ำ เป็นจุดชมทิวทัศน์งามแปลกตา หน้าที่ริมสวนสาธารณะแก่งกะเบา เป็นที่ตั้งของ “พญาศรีกษัตริย์มุกดานาคราช” องค์พญานาคสีงาวบริสุทธ์ ประดับหินอ่อนใหญ่ที่สุดในประเทศไทย ห้ามพลาดกับ อาหารขึ้นชื่อของแก่งกะเบา คือ “หมูหัน แก่งกะเบา” หมูหันตัวใหญ่ อย่างกรอบ หอมอร่อย กินได้ทั้งครอบครัว



3

## พญาศรีกษัตริย์มุกดานาคราช (พญานาคดิน)

ต.ป่งฆาม อ.ห้วยใหญ่ จ.มุกดาหาร

ประติมากรรมสง่างามและน่าเกรงขามขององค์พญานาคสีงาวบริสุทธ์ ที่เมื่อสะท้อนแสงแดดจะเกิดเป็นประกายระยิบระยับต้องตา หันหน้าสู่ลำน้ำโขง อันกว้างใหญ่บริเวณแก่งกะเบา แลนด์มาร์กสำคัญ 1 ใน 3 ที่ใครมามุกดาหาร เป็นต้องแวะ ถือเป็นพญานาคหินอ่อนที่ใหญ่ที่สุดในไทย สูง 11.11 เมตร ยาว 51.40 เมตร เชื่อว่าใครได้ลอดท้องพญานาคจะได้รับความสุข สมหวัง



## หาดมโนภิรมย์ (มีหาดเฉพาะหน้าแล้ง)

ต.ชะโนด อ.ห้วยใหญ่ จ.มุกดาหาร

ผ่อนคลายกับชายหาดน้ำจืดริมแม่น้ำโขง หาดมโนภิรมย์เป็นหนึ่งในจุดพักผ่อนยอดนิยมของคนท้องถิ่นและนักท่องเที่ยว ในยามฤดูร้อนช่วงเดือนมีนาคม ไปจนถึงพฤษภาคม ยามแม่น้ำโขงลดระดับจะปรากฏหาดทรายกว้างขวาง เหมาะแก่การเล่นน้ำและปิกนิก โดยบริเวณใกล้เคียงจะมีร้านอาหารพื้นเมืองรสชาติอีสานแท้ให้บริการ ได้ทั้งประสบการณ์ที่ผ่อนคลายและอร่อย และสามารถชมวิวสะพานมิตรภาพไทย-ลาว แห่งที่ 2 ไปพร้อม ๆ กัน

4



# DAY 2



1



## อาหารถิ่นห้ามพลาด

ต.ในเมือง อ.เมืองมุกดาหาร จ.มุกดาหาร

- **ร้านข้าวเป็ยก 5 แยก** เมฆอาหารเช้าสไตล์เวียดนาม ปรับรสชาติให้ถูกปากคนไทย อยู่คู่มุกดาหารมานานถึง 50 ปี เส้นสดทำเอง เหนียว นุ่ม หนึบ หอมน้ำซุ้กระดูก หมูยอแน่น กินคู่กับกะหรี่ปี้ใส่จุนเส้นเห็ดหูหนู แป้งบางกรอบ รสกลมกล่อม ของอร่อยที่ต้องลอง

- **ร้านขนมเหนียว ขนมถ้วย หน้าสถานีตำรวจ**

ชื่อเป็นขนม แต่กินได้จริงจังแบบอึดท้อง เป็นอาหารเวียดนามที่สืบทอดสูตรเฉพาะมาสู่รุ่นหลาน ขนมเหนียว สัมผัสเหนียวหนึบสู้ฟัน ตัดกับน้ำจิ้มรสเปรี้ยวหวาน บิบบะนาว กินคู่กับแคบหมู ส่วนขนมถ้วยนั้นตัวแป้งถูกตักออกมาจากถ้วยเล็กพอดีคำ จัดวางในงาน ทรงเครื่องด้วยเนื้อสัตว์กระเทียมเจียม ราดด้วยน้ำจิ้มเปรี้ยวอมหวาน งานเดียวไม่พอ

\*\*เปิดให้บริการทุกวัน เวลา 06.00-10.30 น.

\*\*เปิดให้บริการทุกวัน เวลา 9:00 น. จนกว่าของจะหมด

## ตลาดอินโดจีน

ต.ศรีบุญเรือง อ.เมืองมุกดาหาร จ.มุกดาหาร

สนุกสนานไปกับการจับจ่ายใช้สอยที่ตลาดอินโดจีน แหล่งช้อปปิ้งริมแม่น้ำโขง ที่เต็มไปด้วยเสน่ห์ของการค้าขายระหว่างประเทศ มีสินค้านำเข้าจากประเทศในอาเซียน ทั้ง เสื้อผ้า ผ้าพื้นเมืองของที่ระลึกและเครื่องใช้ในราคาที่จับต้องได้ บรรยากาศคึกคักเต็มไปด้วยสีสัน และความหลากหลายทางวัฒนธรรม นอกจากนี้ยังเป็นจุดที่สามารถชมวิวริมแม่น้ำโขง โดยสามารถมองเห็นสะพานมิตรภาพไทย-ลาว แห่งที่ 2 ได้ด้วย

2



## สะพานมิตรภาพไทย-ลาว

ต.บางทรายใหญ่ อ.เมืองมุกดาหาร จ.มุกดาหาร

สะพานมิตรภาพไทย-ลาว แห่งที่ 2 เชื่อมเมืองมุกดาหารกับแขวงสะหวันนะเขตเข้าด้วยกัน เป็นส่วนหนึ่งของเส้นทางพัฒนาเศรษฐกิจลุ่มน้ำโขง ซึ่งเริ่มที่ประเทศพม่า ผ่านไทย ลาว และสิ้นสุดที่เวียดนาม จะมีรถโดยสารประจำทางระหว่างประเทศบริการพาข้ามไปเที่ยว สเปน.ลาว โดยใช้พาสปอร์ตหรือทำบัตรผ่านแดนชั่วคราว ส่วนจุดชมวิวกว้างภาพกับสะพานจะอยู่บริเวณด้านล่างก่อนถึงตัวสะพาน และมีศาลพ่อบุญานาคอนันตนาคราชที่สายมูเชื่อว่าหากได้มากราบไหว้จะได้รับโชคลาภ

3



## น้ำตกตาดโตน

ต.โนนยาง อ.หนองสูง จ.มุกดาหาร

แหล่งพักผ่อนหย่อนใจคลายร้อนของชาวมุกดาหาร เป็นน้ำตกที่ใหญ่ที่สุดในจังหวัด น้ำตกมีเพียงชั้นเดียวไหลลงสู่แอ่งน้ำขนาดใหญ่เบื้องล่าง ให้ได้เล่นน้ำสบาย ๆ ตลอดทั้งปี ท่ามกลางธรรมชาติต้นไม้ร่มรื่น บริเวณโดยรอบมีร้านค้าร้านอาหาร สินค้าพื้นเมือง ให้ซื้อกลับไปเป็นของฝากอีกด้วย

4



## ตลาดราตรี

ต.ศรีบุญเรือง อ.เมืองมุกดาหาร จ.มุกดาหาร

แหล่งช้อปปิ้งของกินของใช้ และสถานที่ท่องเที่ยวยามค่ำคืนที่ได้รับความนิยมของมุกดาหาร ตั้งอยู่ใจกลางเมืองด้านหน้าศาลากลางจังหวัด ภายในตลาดมีร้านค้าหลากหลาย ที่จำหน่ายทั้งอาหารท้องถิ่นแทบทุกภาคไปจนถึงอาหารเวียดนาม บรรยากาศตลาดราตรีนั้นสว่างไสวและคึกคักไปด้วยนักท่องเที่ยวและคนท้องถิ่น

5



# DAY 3

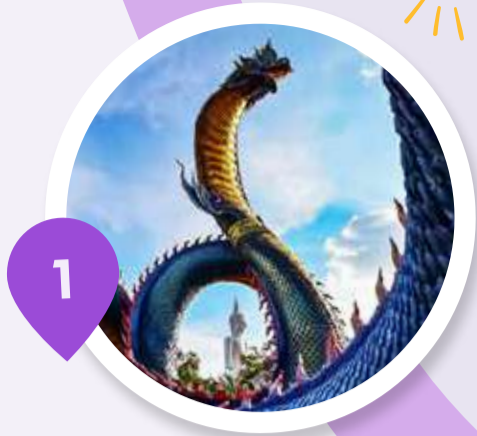

1

## วัดรอยพระพุทธบาทกุมโนรมย์

ต.นาสีนวน อ.เมืองมุกดาหาร จ.มุกดาหาร

วัดตั้งอยู่บนเขาโนรมย์ สามารถมองเห็นทัศนียภาพของตัวเมืองมุกดาหาร รวมทั้งฝั่งประเทศเพื่อนบ้าน ภายในวัดมีสิ่งสำคัญ คือ “พระเจ้าใหญ่แก้วมุกดาศรีไตรรัตน์” องค์พระพุทธรูปขนาดใหญ่ ความสูงจากฐานถึงพระเศียรกว่า 80 เมตร รวมทั้งมี “พญาศรีมุกดามหามุนีนีลปาลนาคราช” องค์พญานาคสีฟ้าอมเขียวที่มีความงดงามมาก

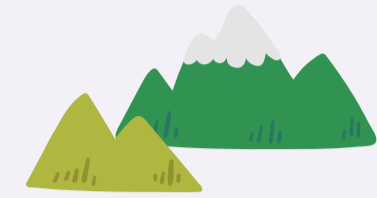

## พญาศรีมุกดามหามุนีนีลปาลนาคราช (พญานาคฟ้า)

ต.นาสีนวน อ.เมืองจ.มุกดาหาร

ปูศรีมุกดา หรือ “องค์พญาศรีมุกดามหามุนีนีลปาลนาคราช” รูปปั้นพญานาคเศียรเดียว เกล็ดสีเขียวอมฟ้าดูน่าเกรงขาม มีขนาดใหญ่ 1 ใน 3 องค์พญานาค ที่มีความสำคัญของจังหวัด ตั้งอยู่บนเขากุมโนรมย์ ภายในวัดรอยพระพุทธบาทกุมโนรมย์ สร้างขึ้นด้วยความเชื่อว่าจะให้มาถวายการอภิบาลองค์พระเจ้าใหญ่แก้วมุกดาศรีไตรรัตน์ และเพื่อเคารพสักการะของประชาชน



2



## อุทยานแห่งชาติภูผาทิพย์

ต.นาสีนวน อ.เมืองมุกดาหาร จ.มุกดาหาร

หนึ่งในอุทยานฯ ที่มีขนาดเล็กที่สุดของประเทศไทย แต่โดดเด่นเพราะเป็นที่ตั้งของหินรูปทรงประหลาด ที่ธรรมชาติสร้างไว้อย่างวิจิตร ซึ่งเกิดจากการกัดเซาะของน้ำ ลม และแสงแดด เป็นเวลาหลายล้านปี เช่น หินแมวน้ำ หินจระเข้ หินดอกเห็ด มีฝางอยที่สามารถชมวิวและถ่ายภาพสวย ๆ ได้จากจุดนี้ รวมถึง ถ้ำฟ้ามือแดง ที่มีภาพเขียนด้วยมืออายุกว่า 3,000-5,000 ปี ให้ชมอีกด้วย



3



## อ่างเก็บน้ำห้วยสิงห์

ต.นาสีนวน อ.เมืองมุกดาหาร จ.มุกดาหาร

ในช่วงฤดูหนาว ที่นี่คือจุดเช็กอินที่เต็มไปด้วยนักท่องเที่ยวมากางเต็นท์กันหนาว เป็นอ่างเก็บน้ำตามธรรมชาติที่โอบล้อมด้วยภูเขา ที่นี่จึงเป็นจุดหมายของการมาพักผ่อน ชื่นชมธรรมชาติกันเต็มที่ ซึ่งในแต่ละฤดูจะมีบรรยากาศที่แตกต่าง แต่สิ่งที่เหมือนกันคือทิวทัศน์ของทะเลสาบที่มีวิวสวยงามจับใจ



4

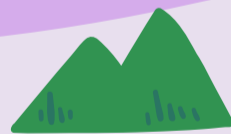

## วังเทียมเมฆ (เกาะก้านเหลือง)

ต.โนนยาง อ.หนองสูง จ.มุกดาหาร

Unseen New Chapters แห่งมุกดาหาร ความหมายนั่นคือดินแดนผืนน้ำจรดเมฆา โดยยังมีจุดเด่นด้วย “เกาะก้านเหลือง” ซึ่งมีต้นก้านเหลือง พันธุ์ไม้หายากที่มักเติบโตในพื้นที่ป่าชายน้ำ นอกจากจุดขายอย่าง “อ่างเก็บน้ำห้วยวังนอง” ก็เป็นจุดชมพระอาทิตย์ตกที่สวยงามสุดโรแมนติก



5

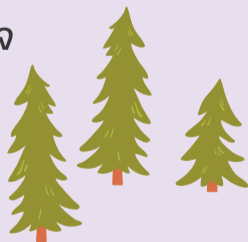

Unseen  
NEW  
CHAPTERS  
มุกดาหารใหม่ เปิดไทยมรดก

รู้ทำลอง!  
12สโตร์

# ยโสธร-อำนาจเจริญ

## สนุกกับวิถีพื้นบ้าน ที่มากด้วยสีสันของงานประเพณี

สืบวัฒนธรรมพื้นบ้าน ที่เชื่อมโยงทั้งตำนานท้องถิ่น  
เทศกาลอันงดงาม ความเชื่อความศรัทธาของพุทธศาสนาและคริสต์ศาสนา  
รวมทั้งสืบผืนความงามของธรรมชาติในแดนอีสาน

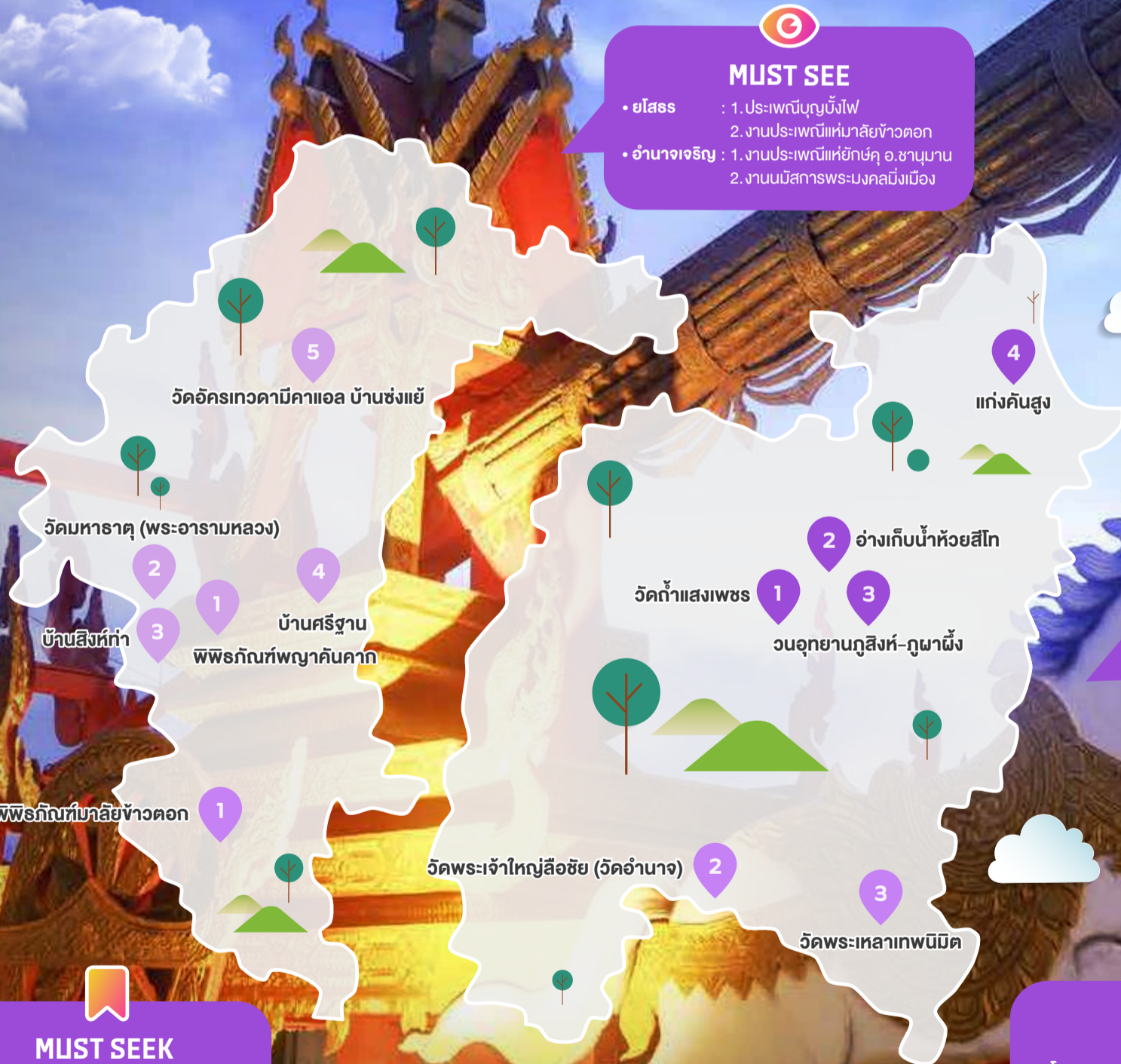

### MUST SEE

- ยโสธร : 1. ประเพณีบุญบั้งไฟ  
2. งานประเพณีแห่มาลัยข้าวตอก
- อำนาจเจริญ : 1. งานประเพณีแห่ยักษ์คู่ อ.ชานุมาน  
2. งานนมัสการพระมงคลมิ่งเมือง

### MUST TASTE

- ยโสธร : 1. ลาบยโสธร  
2. โต้ย่างบ้านแคน  
3. ปลาต้มทอด
- อำนาจเจริญ : 1. ลาบเปิดคนลือ  
2. ป่นปุ่นา  
3. ส้มตำยายเฟิง

### MUST BUY

- ยโสธร : 1. หมอบจืด  
2. ปลาสาม  
3. ข้าวสารหอมมะลิ
- อำนาจเจริญ : 1. เนื้อแผ่น 100 ปี  
2. ผ้าฝ้ายเงินมือย้อมสีธรรมชาติ  
3. ผลิตภัณฑ์ทำจากเปลือกถั่ว

### MUST SEEK

- ยโสธร : 1. พิพิธภัณฑ์พญาคันคาก  
2. วัดมหาธาตุ  
3. โบสถ์คริสต์บ้านซ่งแย้
- อำนาจเจริญ : 1. วัดภูพนมดี  
2. วนอุทยานกุสุมาลย์-ภูผาผึ้ง  
3. พุทธอุทยาน วัดพระใหญ่

### MUST TRY

- ยโสธร : งานแข่งขันเรือพายชิงถ้วยพระราชทาน  
พระบาทสมเด็จพระเจ้าอยู่หัวฯ
- อำนาจเจริญ : งานแข่งขันจักรยาน "ปั่นพิชิตกุสุมาลย์-ภูผาผึ้ง"

# DAY 1

## ยโสธร



### พิพิธภัณฑ์พญาคั่นคาก

ต.ทุ่งนางโกล อ.เมืองยโสธร จ.ยโสธร

พิพิธภัณฑ์รูปคางคกขนาดมหึมา มีความสูงราวตึก 5 ชั้น (สูงกว่า 19 เมตร) ดูน่ารักและแปลกตา ถือเป็นแลนด์มาร์กสำคัญของยโสธร ด้านในจัดแสดงเรื่องราวเกี่ยวกับคางคกกว่า 500 สายพันธุ์ทั่วโลก รวมทั้งสัตว์ชนิดอื่นที่มีสายพันธุ์เดียวกัน และยิ่งแสดงความเชื่อประเพณีบุญบั้งไฟ กับตำนานพญาคั่นคากที่หาชมไม่ได้จากที่อื่น



### วัดมหาธาตุ (พระอารามหลวง)

ต.ในเมือง อ.เมืองยโสธร จ.ยโสธร

วัดคู่บ้านคู่เมืองยโสธร ที่มี “พระพุทธรูปวิมาบลุขยรัตน” หรือพระแก้วหยดน้ำค้าง พระพุทธรูปบูชาประจำเมือง ที่มีขนาดเล็กที่สุดในประเทศไทย ซึ่งเจ้าเมืองยโสธรคนแรก ได้รับพระราชทานจากในหลวงรัชกาลที่ 3 และยังมี “พระธาตุอานนท์” พระเจดีย์ศิลปะลาว บรรจุอัฐิธาตุพระอานนท์ แห่งเดียวในประเทศไทย



### บ้านสิงห์ท่า

ต.ในเมือง อ.เมืองยโสธร จ.ยโสธร

ย่านการค้าสุดคลาสสิก ที่มีความสำคัญมาตั้งแต่ที่ฝรั่งเศสมีอิทธิพลในภูมิภาคนี้ ได้มีการนำเจ้าช่างฝีมือจากเวียดนามมาสร้างบ้านเรือน ทำให้อาคารในย่านนี้มีเอกลักษณ์ของสถาปัตยกรรมรูปแบบซิโน-ยูโรเปียน ที่ยังได้รับการอนุรักษ์อย่างดี เสมือนพิพิธภัณฑ์กลางแจ้ง โดยมีพิพิธภัณฑ์ชุมชน ร้านรวงเก่าแก่ ศาลเจ้า และร้านค้าร่วมสมัยสวย ๆ ให้เดินชมได้อย่างเพลิดเพลิน



### บ้านศรีฐาน

ต.ศรีฐาน อ.ป่าดัว จ.ยโสธร

สำรวจหมู่บ้านสินค้าโอท็อประดับประเทศ ที่หลายคนคุ้นตา นั่นคือ “หมอนจืด” หมอนทรงสามเหลี่ยม สีสดใสแบบไทย ๆ ภูมิปัญญาของชาวศรีฐาน นักท่องเที่ยวสามารถชมการสาธิตทำหมอนจืดได้ ปัจจุบันมีผลิตภัณฑ์หลากหลาย เช่น ที่นอน หมอนรองคอ เบาะรองนั่ง ฯลฯ แวะช้อปปิ้งกันให้เพลิน



### วัดอัครเทวดามีคาแอล บ้านซ่งแย้

ต.คำเตย อ.ไทยเจริญ จ.ยโสธร

ชมความงดงามของโบสถ์ไม้คริสต์ที่มีขนาดใหญ่ที่สุดในประเทศไทย มีอายุกว่า 100 ปี สร้างโดยบาทหลวงฝรั่งเศสกับชาวบ้าน ซึ่งเป็นช่วงเวลาที่หมู่บ้านซ่งแย้เป็นหมู่บ้านประชาคมชาวคาทอลิก โบสถ์สร้างด้วยไม้เนื้อแข็ง และเป็นศิลปะแบบไทย จึงเป็นรูปแบบการสร้างโบสถ์คริสต์ที่หาชมได้ยากในปัจจุบัน



# DAY 2

## ยโสธร-อำนาจเจริญ



Amazing THAILAND  
**Unseen New Chapters**  
มีหมุดหมายใหม่ เปิดโลกมุมมองใหม่

1

### พิพิธภัณฑ์มัลลย์ข้าวตอก

ต.ฟ้าหยาด อ.มหาชนะชัย จ.ยโสธร

ศาลาของ “วัดหอก่อง” คือ สถานที่เก็บข้าวตอกที่ไม่ธรรมดา เพราะเป็น “มัลลย์ข้าวตอก” ขนาดยักษ์สูงราว 10 เมตร โดยมัลลย์ดังกล่าวทำมาจากข้าวตอกสีงาว ที่ชาวบ้านถวายเพื่อเป็นพุทธบูชาในช่วงเทศกาลวันมาฆบูชา นับเป็นเทศกาลและภูมิปัญญาที่หาชมได้ยากยิ่ง สมกับเป็นตัวแถม **Unseen New Chapters** ของยโสธร

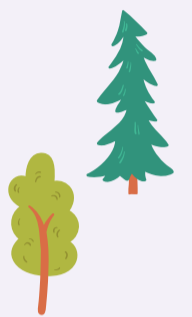
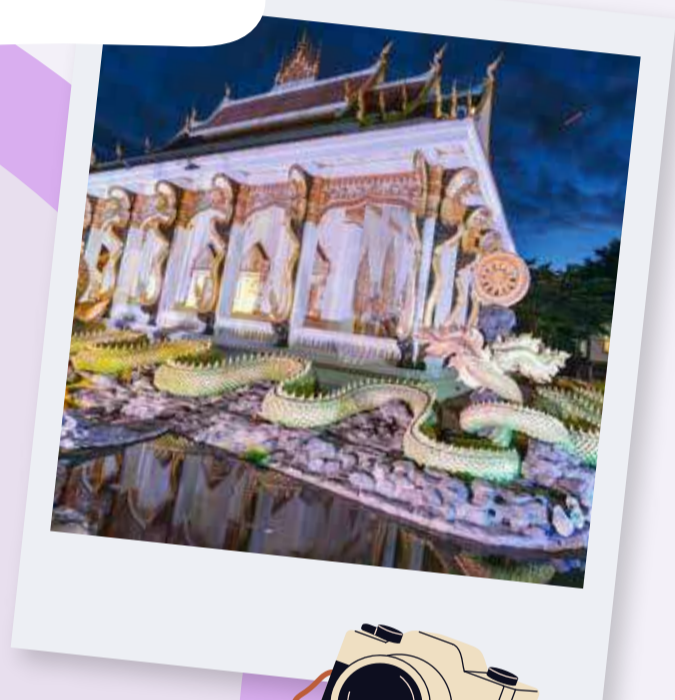

2

### วัดพระเจ้าใหญ่ลือชัย (วัดอำนาจ)

ต.อำนาจ อ.ลืออำนาจ จ.อำนาจเจริญ

พื้นที่ชุมชนเก่าแก่ของอำนาจเจริญ มีสิ่งศักดิ์สิทธิ์ประจำวัดที่ผู้คนหลังไหลมาสักการะ คือ “พระเจ้าใหญ่ลือชัย” (พระพุทธรูปปางมารวิชัยศิลปะล้านช้าง ด้วยมีความเชื่อเรื่องการเอาชนะอุปสรรคต่าง ๆ นอกจากนี้ภายในวัดยังมีศูนย์พิพิธภัณฑ์โบราณที่เก็บโบราณวัตถุหายาก คือ คัมภีร์ใบลานทั้งภาษาไทยและภาษาลาว

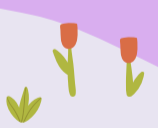

3

### วัดพระเหลาเทพนิมิต

ต.พนา อ.พนา จ.อำนาจเจริญ

วัดเก่าแก่สร้างตั้งแต่สมัยอยุธยา พระอุโบสถมีสถาปัตยกรรมแบบล้านนา ภายในประดิษฐาน “พระเหลาเทพนิมิต” พระพุทธรูปปางมารวิชัย สกulpture ศิลปะลาว สกulpture ช่างเวียงจันทน์ ที่กล่าวกันว่าเป็นพระพุทธรูปที่มีพุทธลักษณะงดงามที่สุดองค์หนึ่งในภาคอีสาน สมกับความหมาย “พระพุทธรูปที่งามราวกับเทวดานิมิตไว้”

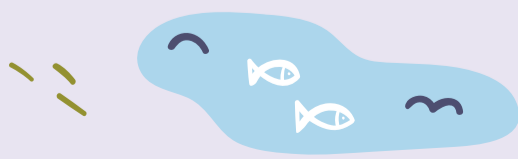

# DAY 3

## อำนาจเจริญ



1

### วัดถ้ำแสงเพชร

ต.หนองมะแขว อ.เมืองอำนาจเจริญ จ.อำนาจเจริญ

วัดถ้ำแสงเพชร หรือ วัดศาลาพันห้อง มีเจดีย์สี่ทงองค์ใหญ่ มองเห็นได้แต่ไกล ภายในประดิษฐานรูปเหมือน “หลวงปู่ชา สุภัทโท” โดยมีจิตรกรรมพุทธประวัติ รวมทั้งวัตรปฏิบัติของหลวงปู่ชา มีวิหารบนยอดเขา ซึ่งทางด้านทิศเหนือของวิหาร เป็นที่ประดิษฐาน พระพุทธไสยาสน์องค์ใหญ่ และยังมีถ้ำขนาดใหญ่ซึ่งก็คือถ้ำแสงเพชรนั่นเอง



2

### อ่างเก็บน้ำห้วยสีโท

ต.หนองมะแขว อ.เมืองอำนาจเจริญ จ.อำนาจเจริญ

พื้นที่โครงการชลประทาน ที่สร้างโอกาสสู่แหล่งท่องเที่ยว ด้วยทิวทัศน์อันงดงามของอ่างเก็บน้ำขนาดใหญ่กั้นลำน้ำห้วยสีโท โหลเป็นแอ่งกระทะกว้างใหญ่ มีความร่มรื่นรอบ ๆ มีหาดทราย ให้ลงเล่นน้ำได้ จึงเป็นสถานที่พักผ่อนหย่อนใจของชาวท้องถิ่น โดยมีร้านอาหารกับร้านเช่าห่วงยางให้บริการ



3

### วนอุทยานภูสิงห์-ภูผาผึ้ง

ต.เหล่าพรวน อ.เมืองอำนาจเจริญ จ.อำนาจเจริญ

ลานหินกว้างใหญ่โดดเด่นตามแบบธรณีวิทยาทางภาคอีสาน มีเส้นทางเดินชมทัศนียภาพที่สวยงามเขียวขจีอยู่โดยรอบ โดยมีจุดเช็กอิน “ลานควายตุ้” ประติมากรรมหินทรายรูปทรงแปลกตา “ตะพานหิน” ลานหินที่มีรูปร่างคล้ายตะพานน้ำ และยังมี “พระเทพรัตนโกสินทร์” พระพุทธรูปสี่ทงองค์ใหญ่ประดิษฐานให้สักการะ



### แก่งคั้นสูง

ต.โคกสาร อ.ชานุมาน จ.อำนาจเจริญ

เกาะใหญ่กลางลำน้ำโขง ปรากฏสู่สายตาในฤดูแล้ง กลายเป็นแหล่งท่องเที่ยวทางธรรมชาติ ซึ่งในช่วงน้ำลดจะปรากฏให้เห็น และแก่งจะเป็นส่วนเชื่อมต่อกับ สปป.ลาว ชาวท้องถิ่นนิยมไปพักผ่อนที่เพริมน้ำ ซึ่งให้บริการอาหาร ชมวิว เล่นน้ำ ท่ามกลางบรรยากาศดี ๆ

4

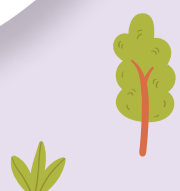

# รู้ทำลอง! 12สโตร์

## ร้อยเอ็ด-มหาสารคาม

### เปิดประตูสู่เสน่ห์ที่ซ่อนเร้น แห่งอีสานกลาง

ม่วนชื่นบนดินแดนที่ราบสูงถิ่นอีสานกลาง  
ตกหลุมรักได้ง่าย ๆ กับอดีตอันรุ่งเรืองที่น่าค้นหา ธรรมชาติงดงาม  
และวัดวาอารามอันวิจิตร



#### MUST TASTE

- ร้อยเอ็ด : 1. คี๊อกเทลข้าวหอมมะลิ  
2. ข้าวปุ้นร้อยเอ็ด  
3. โขมน้ำข้าวเหนียวดำ
- มหาสารคาม : 1. แจ่วฮ้อนท่าขอนยาง  
2. มหาสารคามเมืองสามโลก  
3. ข้าวจี่เงินล้าน



#### MUST BUY

- ร้อยเอ็ด : 1. ข้าวหอมมะลิทุ่งกุลาร้องไห้  
2. ผลิตภัณฑ์ ข้าวเม่าจากทุ่งกุลาร้องไห้
- มหาสารคาม : 1. ผลิตภัณฑ์เสื้อกัก บ้านแพง  
2. ผ้าไหมมัดหมี่ลายสร้อยดอกหมาก



#### MUST SEE

- ร้อยเอ็ด : 1. บุษบั้งไฟ อ.พนมไพร  
2. งานประเพณีบุญพระเวศร้อยเอ็ด
- มหาสารคาม : 1. หมอลำหุ่นกระต๊อบ คณะเด็กทเวควา  
2. งานออนซอนกลองยาวชาววาปีปทุม



#### MUST SEEK

- ร้อยเอ็ด : 1. พระมหาเจดีย์ชัยมงคล  
2. หอโหวด 101
- มหาสารคาม : 1. วัดพุทธนาราม (วัดป่าจิ้งน้ำเย็น)  
2. ปูกลกระหม่อม เขตห้ามล่าสัตว์ป่าดูนลำพัน



#### MUST TRY

- ร้อยเอ็ด : 1. วอลเลย์บอลชายหาด นานาชาติ @ร้อยเอ็ด  
2. วิ่งบุญข้าวจี่เมืองโพธิ์ชัย
- มหาสารคาม : พระธาตุนาอุดมฮาล์ฟมาราธอน



# DAY 1

## ร้อยเอ็ด



1

### หอโหวด 101

ต.ในเมือง อ.เมืองร้อยเอ็ด จ.ร้อยเอ็ด

หอโหวด 101 แลนด์มาร์กของร้อยเอ็ดที่ต้องมาเช็คอิน เป็นหอชมเมืองที่ได้รับแรงบันดาลใจจาก 'โหวด' เครื่องดนตรีพื้นบ้านอีสาน ตั้งตระหง่านกลางสวนสมเด็จพระศรีนครินทร์ อาคารสูง 101 เมตร มี 35 ชั้น มองเห็นวิวงดงามของเมืองร้อยเอ็ดแบบ 360 องศา โดยชั้นบนสุดเป็นหอพระประดิษฐานพระพุทธรูมิ่งเมืองมงคล พระพุทธรูปประจำเมือง นอกจากนี้ยังมีสกายวอล์ค ร้านของที่ระลึก ร้านอาหาร พิพิธภัณฑ์ ทั้งหมดตกแต่งในธีมท้องถิ่นร่วมสมัย

\*\*เปิดให้เข้าชมทุกวัน เวลา 09.00-18.00 น.



2

### บึงพลาญชัย

ต.ในเมือง อ.เมืองร้อยเอ็ด จ.ร้อยเอ็ด

อีกหนึ่งสัญลักษณ์ของเมืองร้อยเอ็ด แหล่งพักผ่อนหย่อนใจกลางเมือง เป็นเกาะกลางบึงน้ำขนาดใหญ่ ตกแต่งด้วยสวนดอกไม้ พันธุ์ไม้ต่าง ๆ มีศาลเจ้าพ่อหลักเมือง สิ่งศักดิ์สิทธิ์คู่เมืองร้อยเอ็ด หากได้มากราบไหว้จะสมปรารถนา พระพุทธรูปปางลีลา พานรัฐธรรมนูญ นาฬิกาดอกไม้ ภูพลาญชัย ซึ่งเป็นน้ำตกจำลอง มีสนามเด็กเล่นและเครื่องออกกำลังกาย ตอบโจทย์คนทุกเพศทุกวัย

\*\*เปิดให้เข้าชมทุกวัน เวลา 07.00-20.00 น.



3

### วัดบูรพาภิราม

ต.ในเมือง อ.เมืองร้อยเอ็ด จ.ร้อยเอ็ด

หรือ วัดหัวรอ โดดเด่นด้วย พระพุทธรัดนวมงคลมหามุณี หรือ หลวงพ่อใหญ่ พระพุทธรูปปางประทานพรที่สูงที่สุดในเมืองไทย บรรจุพระบรมสารีริกธาตุที่ฐานพิงหลังองค์พระ ซึ่งอัญเชิญมาจากประเทศอินเดีย ได้ฐานจัดเป็นพิพิธภัณฑ์ภายในบริเวณวัดยังมีอุทยานพุทธประวัติ ศูนย์งานพระธรรมทูต โรงเรียนปริยัติธรรม ศาลเจ้าพ่อมหศักดิ์ และพระพุทธรไสยาสน์ในอุโมงค์ใต้ถาวรของต้นไทรอีกด้วย

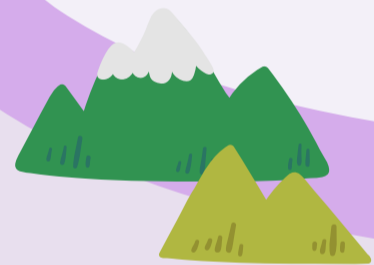

### เจดีย์มหาเมฆ

ต.หนองแขง อ.เมืองร้อยเอ็ด จ.ร้อยเอ็ด

องค์เจดีย์สีทองโดดเด่นกลางสวนและสระน้ำในบรรยากาศร่มรื่น สร้างเพื่อเป็นอนุสรณ์แด่ พระธรรมวิสุทธิมงคล หรือ หลวงตามหาบัว ญาณสัมปันโน เป็นที่เผยแผ่ธรรมะและปฏิบัติธรรมแก่พุทธศาสนิกชน ภายในบรรจุพระบรมสารีริกธาตุ มีทั้งหมด 4 ชั้น ประกอบด้วยห้องอนุรักษ์เพลงพื้นบ้านไทยอีสาน ห้องสมุดซึ่งรวบรวมหนังสือธรรมะที่แต่งโดยหลวงตามหาบัว และสามารถฟังเสียงเทศน์ของท่านผ่านคอมพิวเตอร์ได้ สถานที่นั่งปฏิบัติธรรมส่วนชั้นบนสุด ประดิษฐานพระประธานและรูปเหมือนพระเกจิอาจารย์ชื่อดังที่ชาวอีสานเคารพเลื่อมใส

4

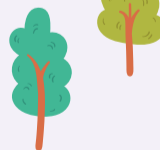

# DAY 2

## ร้อยเอ็ด



1

### พามอกมียวาย

ต.โคกสว่าง อ.หนองพอก จ.ร้อยเอ็ด

Unseen New Chapters บทใหม่ของนักส่องนก และช่างภาพสายล่าพระอาทิตย์ พามอกมียวาย ตั้งอยู่ในเขตห้ามล่าสัตว์ป่า ถ้ำผาน้ำทิพย์ มีจุดชมวิวยามเช้าที่มองเห็นทะเลหมอกปกคลุมตลอดทั้งปี ส่วนยามพระอาทิตย์ตกก็โรแมนติกไม่น้อย ที่นี่เป็นเทือกเขาหินทรายสูงชัน ท่ามกลางป่าดิบแล้ง ป่าเบญจพรรณ และป่าเต็งรังที่อุดมสมบูรณ์ มีเส้นทางเดินศึกษาธรรมชาติ ที่พักและลานกางเต็นท์ ให้ออนดูดาว และทางช้างเผือกแบบชัด ๆ อีกด้วย



### วัดผาน้ำทิพย์เทพประสิทธิ์วนาราม

ต.ผาน้ำน้อย อ.หนองพอก จ.ร้อยเอ็ด

วัดสวยที่สายบุญห้ามพลาด งดงามตระการตาด้วย พระมหาเจดีย์ชัยมงคล ศิลปกรรมร่วมสมัยระหว่างภาคกลาง และภาคอีสาน ขนาดกว้าง ยาว สูง 101 เมตร เก้าก้นทุกด้าน ภายใน พระเจดีย์มีทั้งหมด 6 ชั้น ประดิษฐานพระบรมสารีริกธาตุที่ชั้นบนสุด มีพิพิธภัณฑ์วิปัสสนากรรมฐานของหลวงปู่ศรี มหาวิโร และรูปเหมือน พระเกจิอาจารย์ของอีสานสายหลวงปู่มั่นรวม 101 รูป ที่ชั้นพระอุโบสถ พร้อมจุดชมวิวกุเจียวและวิวเมืองอีสาน 4 จังหวัด ในมุมกว้างจากองค์พระเจดีย์



2

### วัดป่ากุง (วัดประชาคมวนาราม)

ต.ศรีสมเด็จ อ.ศรีสมเด็จ จ.ร้อยเอ็ด

ที่สุดแห่งความยิ่งใหญ่อลังการ กับพระเจดีย์หินทรายแห่งแรกของไทย มีต้นแบบมาจากมหาเจดีย์บุโรพุทโธ ประเทศอินโดนีเซีย พระเจดีย์ประดิษฐานบนฐานลดหลั่นลงมา 7 ชั้น แต่ละชั้นมีภาพแกะสลักหินทรายสวยงาม เป็นเรื่องราวทางพุทธศาสนา และชั้นสุดท้ายเป็นยอดเจดีย์ทองคำน้ำหนัก 101 บาท ภายในองค์พระเจดีย์ประดิษฐานพระบรมสารีริกธาตุ ที่ัญเชิญมาจากประเทศอินเดีย ไกลก้นมีเจดีย์มหาวิโรจราชยานุสรณ์ เจดีย์กลางน้ำอนุสรณ์สถานแด่พระเทพวิสุทธิมงคล (หลวงปู่ศรี มหาวิโร)



3

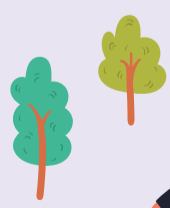
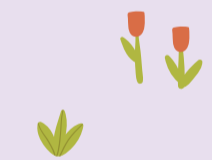

# DAY 3

## มหาสารคาม



7

### สะพานไม้แกดำ

ต.แกดำ อ.แกดำ จ.มหาสารคาม

สะพานไม้เก่าแก่ ไฮโล่ของอ่างเก็บน้ำหนองแกดำ เป็นเส้นทางข้ามอ่างเก็บน้ำ ที่ปัจจุบันชาวบ้านยังใช้งานอยู่ สะพานทอดตัวยาวท่ามกลางบรรยากาศท้องน้ำและทุ่งบัว ชมความหลากหลายในระบบนิเวศที่มีทั้งพืชน้ำ สัตว์น้ำ ในฤดูหนาวยังมีนกเปิดน้ำบินหนีหนาวมาจากไซบีเรียให้เห็นอีกด้วย ก่อนกลับแวะกราบพระที่วัดดาวดึงษ์ศูนย์รวมใจของชุมชนทั้งสองฝั่ง



amazing THAILAND  
**Unseen NOW**  
 Chapters  
 ปักหมุดใหม่ เปิดมุมมองต่าง

2

### วัดพุทธนาราม

ต.แก้ง อ.เมืองมหาสารคาม จ.มหาสารคาม

หรือ วัดป่าวังน้ำเย็น โดดเด่นสูงตระหง่านด้วยพระเจดีย์ศรีมหาสารคาม สีทองอร่าม ภายในประดิษฐานพระบรมสารีริกธาตุ ศาลาการเปรียญไม้ใหญ่ที่สุดในเมืองไทย มีเสาไม้ 112 ต้น งดงามด้วยกุฏิ 3 กุฏิ หรือ ศาลาชัยรัชกาล มีไฮโล่ คือ พระอุโบสถไม้ตะเคียนใหญ่ที่สุดในโลก สร้างจากเสาไม้ตะเคียนทอง ขนาดใหญ่ 4 คนโอบ จำนวน 32 ต้น ภายในประดิษฐานพระพุทธรูปไม้สักทองแกะสลักปางนาคปรก องค์ท้าวเวสสุวรรณที่คนนิยมมาขอพรขอโชคลาภ



### วัดหนองหูลิง (วัดเรือ)

ต.มิตรภาพ อ.แกดำ จ.มหาสารคาม

โดดเด่นด้วยพระอุโบสถรูปทรงเรือนันทนาคราช ที่สะท้อนถึงความเชื่อ และวัฒนธรรมของชุมชนที่ลึกซึ้ง โดยทุกส่วนของพระอุโบสถนั้น ล้วนแฝงไปด้วยคติธรรมและปริศนารธรรมต่างๆ ประตูทางเข้าพระอุโบสถ ถูกออกแบบให้ทุกคนต้องก้มต่ำ เพื่อเป็นการแสดงความนอบน้อมต่อพระประธาน เรียกว่าประตูความดี ภายในวัดนอกจากจะมีรูปปั้นพระยานาคราชแล้วยังมีราหูที่จะคอยกลืนกินกิเลสมนุษย์ และพระประธานที่ได้รับความเคารพนับถือจากผู้คนในชุมชน

3

### พระบรมธาตุนาคนูน

ต.นาคนูน อ.นาคนูน จ.มหาสารคาม

ได้ชื่อว่าเป็นพุทธมณฑลแดนอีสาน เป็นเขตจุดพบหลักฐานทางประวัติศาสตร์ของนครจำปาศรี ที่มีความรุ่งเรืองในอดีต เนื่องจากมีการค้นพบสถูปบรรจุพระบรมสารีริกธาตุอายุเก่าแก่สมัยทวารวดี และพระพิมพ์ดินเผา รัฐบาลเห็นถึงความสำคัญ จึงได้สร้างพระธาตุนาคนูนขึ้นเพื่อบรรจุพระบรมสารีริกธาตุที่ขุดค้นพบ คนนิยมมากราบไหว้ขอพรเรื่องความสำเร็จ เสริมสิริมงคล นอกจากนี้บริเวณโดยรอบยังมีสถานที่ท่องเที่ยว อาทิ พิพิธภัณฑ์วัฒนธรรมจำปาศรี พิพิธภัณฑ์บ้านอีสาน วัดพระธาตุนาคนูน สวนรุกขชาติและสวนสมุนไพร และตลาดย้อนยุคพันปี

4

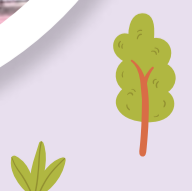
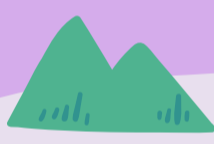
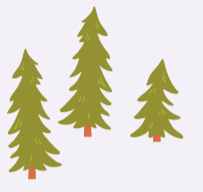

# รู้ทำลอง! 12สโตร์

## เลย

### เที่ยวสูงใจ...เมื่อไป “เลย”

ดินแดนอีสานตอนเหนือที่อุดมสมบูรณ์ไปด้วยแหล่งท่องเที่ยวทางธรรมชาติ  
ทั้งภูเขา น้ำตก ผืนป่าอุทยาน ฯ  
และยังเป็นจุดหมายปลายทาง ที่มีเสน่ห์ของวิถีวัฒนธรรมท้องถิ่นอีสานอันเป็นเอกลักษณ์



#### MUST BUY

- มะพร้าวแก้วเชียงคาน
- แมคคาเดเมียนาแห้ว
- หน้ากากผ้าตาโบน เมืองด่านซ้าย
- ผลิตภัณฑ์เครื่องจักสานไม้ไผ่รมควัน
- สับปะรดโรม่วง



#### MUST TASTE

- สับตำคิงแดง
- ข้าวปุ้นน้ำแจ่ว เมืองเชียงคาน
- สับตำน้ำพริกสะกอน
- กุ้งสียบไม้ ถนนคนเดินเชียงคาน
- ปาท่องโก๋ชนิดไส้ ถนนคนเดินเชียงคาน



#### MUST TRY

- ดอกฟ้าบานมาราธอน (DOK FAI BAN MARATHON)
- ภูกระิ่งเทส
- วิ่ง “เลย” มีย CHIANG KHAN SUPER HALF MARATHON
- แข่งขันโมโตครอสชิงแชมป์ประเทศไทย FMSCT THAILAND MOTOCROSS 2024 สนามที่ 8 และ 9 ณ สนาม SILVER ROCK BIKE PARK



#### MUST SEE

- “ประเพณีบุญหลวงและการละเล่นผีตาโขน อ.ด่านซ้าย”
- ประเพณีแห่ต้นดอกไม้ใหญ่ แสงกา อ.นาแห้ว
- “ประเพณีบุญเดือนหกและการละเล่นผิงน้ำ บ้านนาซาว อ.เชียงคาน”
- ประเพณีออกพรรษา “ลอยผาสาด คาราคยทิงโง” อ.เชียงคาน
- ประเพณีบุญบั้งไฟเอราวัณ อ.เอราวัณ



#### MUST SEEK

- ชุมชนบ้านไม้โบราณ 100 ปี และถนนคนเดินเชียงคาน
- อุทยานแห่งชาติภูกระดึง “ปฐมบทและตำนานของนักเดินป่ามือใหม่”
- ภูบ่อปิด “สกายวอล์กเชียงคาน จุดชมวิวแม่น้ำสองสี จ.เลย”
- ภูป่าเป้า

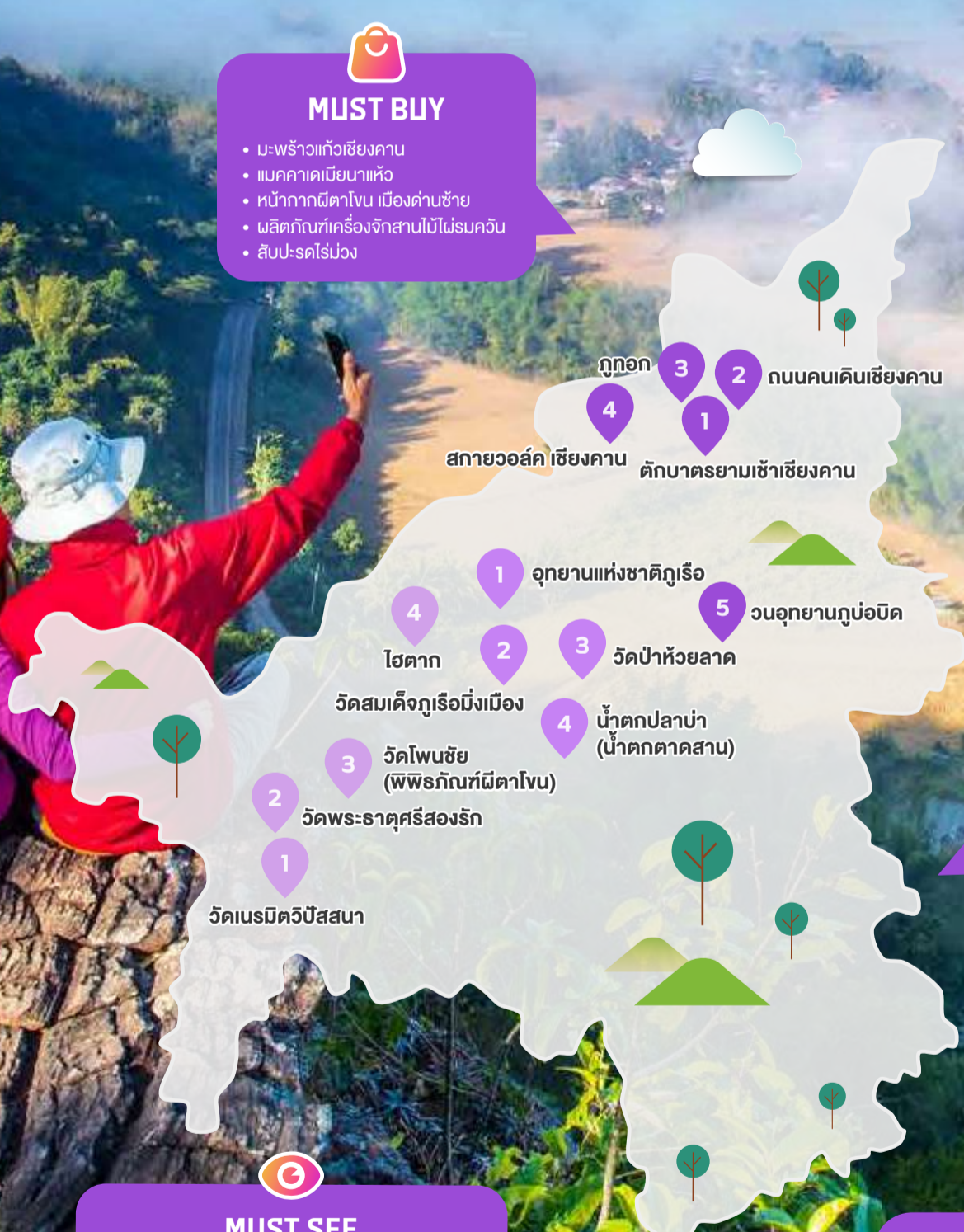

# DAY 1



1

## วัดนรมิตวิปัสสนา

ต.ด่านซ้าย อ.ด่านซ้าย จ.เลย

ศาสนสถานที่สวยงามด้วยพระมณฑปกับพระอุโบสถที่สร้างด้วยศิลาแลง ภายในพระอุโบสถมีความวิจิตรงดงามขององค์พระประธาน พระพุทธรูปปางมารวิชัยสีทองอร่าม ซึ่งมีพุทธลักษณะถอดแบบมาจากพระพุทธรชินราช จังหวัดพิษณุโลก



2

## วัดพระธาตุศรีสองรัก

ต.ด่านซ้าย อ.ด่านซ้าย จ.เลย

พระธาตุเก่าแก่ สัญลักษณ์แห่งสัมพันธไมตรีระหว่างอยุธยา กับกรุงศรีสัตนาคนหุต หรือล้านช้าง (เวียงจันทน์) องค์พระธาตุสีงาวบริสุทธิ์สร้างถวายแด่พุทธศาสนา ผู้ที่มาสักการะห้ามสวมเสื้อผ้า หรือเครื่องประดับ “สีแดง” เนื่องจากเชื่อว่าหมายถึงเลือดที่มาจากสงคราม

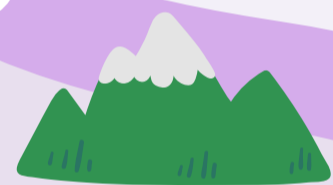

3

## วัดโพนชัย (พิพิธภัณฑ์ผีตาโขน)

ต.ด่านซ้าย อ.ด่านซ้าย จ.เลย

ศูนย์กลางของความรู้และภูมิปัญญาว่าด้วย “ประเพณีผีตาโขน” สามารถแวะไปศึกษาได้ที่พิพิธภัณฑ์ผีตาโขน ที่ตั้งอยู่ในวัดโพนชัย นอกจากนี้อย่าลืมสักการะ “หลวงพ่อใหญ่” พระประธานแบบล้านช้าง ที่ด้านหลังมี “รูปญานาค” เป็นอีกหนึ่งอันซีนตามความเชื่อของคนท้องถิ่น

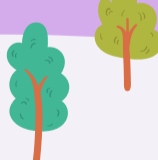

## ไฮตาก

ต.ลาดค่าง อ.ภูเรือ จ.เลย

โอบกอดความสดชื่น สูดอากาศบริสุทธิ์ให้ชุ่มปอดที่บ้านไฮตาก หมู่บ้านน่ารักของอำเภอกุเรือ ที่รายล้อมด้วยขุนเขา กับทะเลหมอกในยามเช้า รวมทั้งกิจกรรมท่องเที่ยว เรียนรู้วิถีชุมชน ที่นี่ยังมีที่พักให้เลือกมากมาย เหมาะสำหรับเป็นแหล่งพักผ่อนชาร์จพลังให้ร่างกาย

4

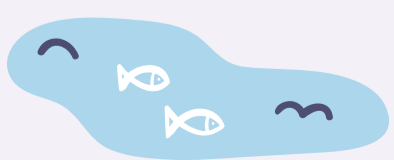

# DAY 2

1

## อุทยานแห่งชาติภูเรือ

ต.หนองบัว อ.ภูเรือ จ.เลย

ภูเรือ นับเป็นจุดหมายปลายทางยอดนิยม เพราะมีอากาศเย็นสบายตลอดทั้งปี อุทยานแห่งชาติภูเรือ เป็นภูเขาลักษณะเหมือนเรือใหญ่ บนยอดดอยสูง ยอดภูสูงกว่า 1,300 เมตร และเป็นแหล่งท่องเที่ยวธรรมชาติที่เต็มไปด้วยความหลากหลายของระบบนิเวศ ในพื้นที่ภูเรือ ยังเป็นแหล่งทำไวน์ที่มีชื่อเสียงอีกด้วย

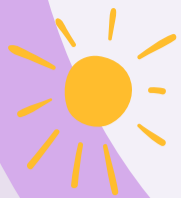

2

## วัดสมเด็จพระเจ้าอยู่หัวมิ่งเมือง

ต.หนองบัว อ.ภูเรือ จ.เลย

พระอารามสุดวิจิตรกลางขุนเขา ซึ่งสมเด็จพระศรีนครินทราบรมราชชนนี ทรงพระราชทานเงินซื้อที่ดินสำหรับสร้างวัด โบสถ์วิหารแบบสถาปัตยกรรมล้านช้างแกะสลักไม้สักงดงามมาก ประดิษฐาน “พระกริ่งปวเรศ” ซึ่งเป็นที่บรรจุพระบรมสารีริกธาตุไว้ด้านใน รวมทั้งมีพระนอนแกะสลักหินหยกจากเมียนมา



3

## วัดป่าห้วยลาด

ต.सानตม อ.ภูเรือ จ.เลย

วัดสร้างโดยหลวงปู่ชอบ จ्ञานสโม ศิษย์เอกหลวงปู่มั่น ภูริทตฺโต เกจิองค์ความโดดเด่นของวัดแห่งนี้ คือ งานพุทธศิลป์ร่วมสมัยที่น่าตื่นตาตื่นใจ นอกจากอิงตามพุทธศาสนาแล้ว ยังผสมผสานความเชื่อหลากหลาย เช่น พระพิฆเนศ เจ้าแม่กวนอิม พญานาค รวมทั้งรูปปั้นสัตว์อย่างจระเข้ ที่แฝงปริศนาธรรมให้ขบคิด



## น้ำตกปลาบ่า (น้ำตกตาดसान)

ต.ปลาบ่า อ.ภูเรือ จ.เลย

น้ำตกชุ่มฉ่ำมีน้ำตลอดทั้งปี ไหลมาตามชั้นหินในลำน้ำसान ที่มีความสูงประมาณ 10 เมตร ไหลมาตามลำห้วยเล็ก ๆ แล่ออกบนลานหินกว้างลัดหล่นต่อไปตามลำห้วย บริเวณแอ่งน้ำด้านล่างของน้ำตกสามารถเล่นน้ำได้

4



© วาเช็ช ภู 'ไทบ้าน



# DAY 3



## ตักบาตรยามเช้าเชียงคาน

ต.เชียงคาน อ.เชียงคาน จ.เลย

สัมผัสยามเช้าอันเงียบสงบบริเวณถนนริมแม่น้ำโขง ผ่านวิถีแห่งวัฒนธรรม “การตักบาตรข้าวเหนียว” ซึ่งเป็นเอกลักษณ์ดั้งเดิมของเชียงคาน ที่ชาวบ้านในท้องถิ่นและนักท่องเที่ยวจะมารอใส่บาตรกันตั้งแต่เช้า โดยโรงแรมที่พักส่วนมากจะจัดชุดใส่บาตรไว้ให้เสร็จสรรพ

## ถนนคนเดินเชียงคาน

ต.เชียงคาน อ.เชียงคาน จ.เลย

ไม่ใช่คำกล่าวที่เกินจริงนัก หากบอกว่าที่นี่เป็นถนนคนเดินริมแม่น้ำโขง ที่มีชื่อเสียงที่สุด นอกจากอาหารการกิน สินค้าท้องถิ่น และเวทีการแสดงวัฒนธรรมแล้ว ทิวทัศน์ริมแม่น้ำโขงที่ขนานไปด้วย เรือนไม้เก่าทรงแบบดั้งเดิม หรือหลังใหม่ที่รีโนเวทเพื่อความร่วมสมัย ล้วนกลมกลืนกันเป็นเอกลักษณ์ของเชียงคาน

\*\*ถนนคนเดินมีทุกวัน เวลา : 17.00-22.00 น.  
(วันศุกร์-อาทิตย์ จะคึกคัก เป็นพิเศษ)



3

## ภูทอก

ต.เชียงคาน อ.เชียงคาน จ.เลย

ออกจากตัวเมืองเชียงคานไปราว 3 กิโลเมตร สู่จุดชมวิว “ภูทอก” ที่มีโอกาสเห็นทะเลหมอกได้เกือบตลอดทั้งปี บนยอดภูมีพื้นที่ให้ชมวิวกว้างหลายจุด มองเห็นทั้งตัวเมืองเชียงคาน แม่น้ำโขง ไปจนถึงขุนเขาของประเทศเพื่อนบ้าน

\*\*การขึ้นภูทอก ต้องนั่งรถสองแถวของชาวบ้านขึ้นไปเท่านั้น ราคา 25 บาท/คน

## สกายวอล์ค เชียงคาน

ต.ปากชม อ.เชียงคาน จ.เลย

“สกายวอล์คเชียงคาน” หรือ “สกายวอล์คภูคกจ้าว” เป็นหนึ่งในแลนด์มาร์กชมทิวทัศน์ริมฝั่งโขง ทางเดินยกระดับสูง 80 เมตร ชวนหวาดเสียวเล็กๆ คู่มาพร้อมกับทิวทัศน์ที่สามารถเห็นจุดบรรจบของแม่น้ำสองสี (แม่น้ำเหือง-แม่น้ำโขง) และยังเป็นทีประดิษฐานองค์พระใหญ่ภูคกจ้าว พระพุทธรูปปางลีลาประทานพร



## วนอุทยานภูบ่อปิด

ต.กุดป่อง อ.เมืองเลย จ.เลย

ด้วยระยะทางที่ไม่ไกลจากตัวเมืองของภูบ่อปิด นอกจากจะกลายเป็นจุดชมทะเลหมอกยอดนิยมที่ได้ชื่อว่า “เป็นหอชมทะเลหมอกกลางเมือง” ของจังหวัดเลยแล้ว และยังเป็นแหล่งฝึกความพิถีพิถันใจนักวิ่ง เพราะระยะทางวิ่งขึ้นเขาที่เหนื่อยกำลังดี และยังมีทิวทัศน์ที่สวยงามของพระอาทิตย์ และทะเลหมอกยามเช้า ที่ช่วยเติมพลังให้สดชื่นได้เป็นอย่างดี



5

รู้ทำลอง!  
12สัปดาห์

# ศรีสะเกษ

## เส้นทางสักการะพระธาตุ ชมปราสาทหินงาม อาบทะเลหมอกสุดแผ่นดินสยาม

ท่องเที่ยวดินแดนอีสานใต้ สักการะพระธาตุ และวัดวาอารามที่วิจิตรไปด้วยสถาปัตยกรรมผสมผสาน  
ชมทะเลหมอกสุดแผ่นดินสยามที่เป็นพาสูง ชมวิวยังจุดที่เป็นอันซีนแห่งศรีสะเกษ



### MUST TASTE

- ใต้อย่างไม้มะดัน
- กุเรียนภูเขาไฟ (GI)
- เป้าะคาด (ส้มตำกระดาด)
- ละแวกระดาม (อ่อมปู)



### MUST BUY

- หอมและกระเทียม (GI)
- กุเรียนภูเขาไฟ (GI)
- ผ้าทอเบญจศรี
- ขนมหลิบลำดวน
- ใต้อย่างไม้มะดัน



### MUST TRY

- ึ่งทุ่งกบาล กะโป
- ึ่งคว้าหมอกหยอกตะวัน
- ึ่งชมทะเลหมอกสู่อ้อมกอดผานอฮีแดง



### MUST SEEK

- ฝายพญาภูปรี
- ฝายอฮีแดง
- วัดโพธิ์พัฒนา (หลวงปู่สรอง)
- หอศรีลำดวน
- วัดป่าศรีมงคลรัตนาราม (ถ้ำพญานาค)



### MUST SEE

- เทศกาลดอกลำดวนบาน สืบสานประเพณีสี่เผ่าไทศรีสะเกษ
- งานรำลึกพระยาไทรภักดีศรีนครลำดวน (ตากะจะ)
- งานเฉลิมฉลอง 242 ปี จังหวัดศรีสะเกษ
- งานชาวน้ำ SISAKEET COFFEE & MUSIC FEST
- งานชาวน้ำ (SOUND OF SISAKEET)



# DAY 1



1

## พระธาตุเรืองรอง

ต.น้ำคำ อ.เมืองศรีสะเกษ จ.ศรีสะเกษ

พระธาตุซึ่งอยู่ภายในวัดบ้านสร้างเรือง มีความวิจิตรแปลกตาของสถาปัตยกรรมอันเป็นเอกลักษณ์ เพราะผสมผสานระหว่างศิลปะอีสานใต้ 4 เผ่า ได้แก่ ลาว ส่วย เขมร และเยอ ลักษณะเป็นอาคาร 6 ชั้น ภายในประดิษฐาน “หลวงพ่อร่มเย็น” ให้กราบสักการะ แต่ละชั้นมีส่วนจัดแสดงเสมือนพิพิธภัณฑ์ท้องถิ่น



2

## วัดพระธาตุสุพรรณหงส์

ต.น้ำคำ อ.เมืองศรีสะเกษ จ.ศรีสะเกษ

แต่เดิมชื่อ “วัดบ้านห้วย” แต่ชื่อในปัจจุบันนั้นมาจากความสวยสะอาดตาของพระอุโบสถกลางน้ำ ที่ก่อสร้างบน “เรือสุพรรณหงส์จำลอง” สุดวิจิตร มองด้านข้างจึงคล้ายเรือสุพรรณหงส์ขนาดใหญ่ลอยอยู่บนน้ำ โดยมีทางเดินบันไดพญานาคทอดยาวไปสู่พระอุโบสถ ที่ภายในบรรจุพระบรมสารีริกธาตุให้ผู้คนได้สักการะบูชา



3

## วัดศรีบึงบูรพ์

ต.บึงบูรพ์ อ.บึงบูรพ์ จ.ศรีสะเกษ

วัดงามริมลำน้ำห้วยทับทันที่เจียวงจี สร้างขึ้นจากความประสงค์ของ “พระอาจารย์ศรี จันทสาโร” จุดเด่น คือ ชุมประติมากรรมรูปพระศิวะรูปปั้นพญานาคทั้ง 2 ฝั่ง บริเวณหน้าพระอุโบสถสีทองอร่าม ซึ่งเป็นสถาปัตยกรรมอยุธยาผสมรัตนโกสินทร์ ภายในประดิษฐานพระพุทธรชินราชจำลอง

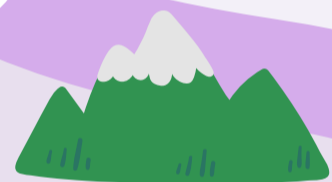
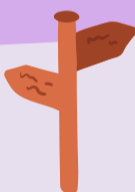

## วัดบ้านด่าน

ต.สร้างปี อ.ราษีไศล จ.ศรีสะเกษ

ความศรัทธาของชาวบ้านที่เดินทางมายังวัดแห่งนี้ เพื่อสักการะพระพุทธรูปศักดิ์สิทธิ์ “หลวงพ่อกอง” พระปางห้ามสมุทรอายุกว่า 700 ปี ซึ่งทางกรมศิลปากรระบุว่า เป็นพระพุทธรูปศิลปะสมัยสุโขทัยตอนปลาย รวมทั้งโอโลกอย่างพระวิหารที่สลักลอยลายงานปั้นองค์พญานาคอ่อนช้อยมีสีงาวคล้ายกับวัดร่องฆุ่นที่เชียงราย

4



# DAY 2

7

## สวนสมเด็จพระศรีนครินทร์

ต.หนองครก อ.เมืองศรีสะเกษ จ.ศรีสะเกษ

สวนสาธารณะเฉลิมพระเกียรติสมเด็จพระศรีนครินทร์บรมราชชนนี ที่นับเป็นแห่งแรกของประเทศไทย สร้างขึ้นเพื่อเฉลิมฉลองในวโรกาสที่ ทรงมีพระชนมายุ 80 พรรษา เปิดให้บริการตั้งแต่ปี พ.ศ. 2524 ตั้งอยู่ในวิทยาลัยเกษตรและเทคโนโลยีศรีสะเกษ พื้นที่กว้างใหญ่ มีลำห้วย 2 สาย คือ ห้วยปูนใหญ่และห้วยปูนน้อยไหลมาบรรจบกัน ภายในสวนมีพันธุ์ไม้ท้องถิ่นจำนวนมาก โดยเฉพาะ “ต้นลำดวน” ที่เป็นสัญลักษณ์ของจังหวัด มีมากกว่า 40,000 ต้น ภายในยังมีสวนสัตว์ ให้เที่ยวชม และกิจกรรมกับเรือเล่นในบึงน้ำ

\*\*เปิดทุกวัน เวลา 06.00-18.00 น

\*\*อัตราค่าเข้าชมสวนสัตว์ ผู้ใหญ่ 20 บาท เด็ก 10 บาท



2

## วัดป่าศรีมงคลรัตนาราม

ต.โคกจาน อ.อุทุมพรพิสัย จ.ศรีสะเกษ

วัดสร้างใหม่ในปี พ.ศ.2536 สำหรับเป็นสถานที่ปฏิบัติธรรม โดยสร้าง “ถ้ำพญานาคจำลอง” ที่ตกแต่งด้วยงานปูนปั้น สร้างเป็นหินงอกหินย้อยประดับตกแต่งด้วยไฟหลากสีสันดูเข้มลงอสังการ และเป็นທີ່ประดิษฐานพระประธานองค์หยกขาว และมีรูปปั้นนาคาธิบดีกับพญานาคขนาดใหญ่เลื้อยพันอยู่ตามผนังถ้ำ



## วัดป่าพิมลมังคลาราม

ต.ทุ่งไชย อ.อุทุมพรพิสัย จ.ศรีสะเกษ

วัดของพระสายนักพัฒนา ที่เปิดเป็นแหล่งท่องเที่ยวเรียนรู้พุทธศาสนา และธรรมชาติที่มีความอุดมสมบูรณ์ด้วยป่า มีจุดชมวิวดงสะพานแขวน ทุ่งดอกไม้ และแหล่งน้ำห้วยสำราญ โดยเมื่อต้นปี พ.ศ.2567 ที่ผ่านมากทางวัดได้สร้างพระอุโบสถเรืองแสง AI แห่งแรกของโลก เพื่อให้เป็นที่จัดแสดงเป็นห้องเรียนรู้เทคโนโลยี AI เชื่อมโยงกับพุทธศาสนา

3

## จุดชมวิวดงพญากูปรี

ต.ไพรพัฒนา อ.ภูสิงห์ จ.ศรีสะเกษ

“กูปรี” เป็นสัตว์ที่สูญพันธุ์ไปแล้วจากประเทศไทย แต่“ดงพญากูปรี” นับเป็นแหล่งเรียนรู้เกี่ยวกับสัตว์ชนิดนี้ เพราะนอกจากจุดชมทิวทัศน์แนวเทือกเขาพนมดงรัก ที่เคยพบกับกูปรี ที่นี่ยังเป็นจุดชมธรรมชาติของลำห้วยสำราญ แหล่งต้นน้ำสำคัญที่หล่อเลี้ยงชาวศรีสะเกษ นอกจากนั้นยังมีเส้นทางเดินชมภาพวาดพญากูปรี และน้ำตกพญากูปรี ผาแห่งนี้จึงสมกับเป็น **Unseen New Chapters** ของชาวศรีสะเกษ

4



amazing THAILAND  
**Unseen  
NEW  
Chapters**  
บทผจญภัยใหม่ เปิดโลกมุมมองต่าง

# DAY 3

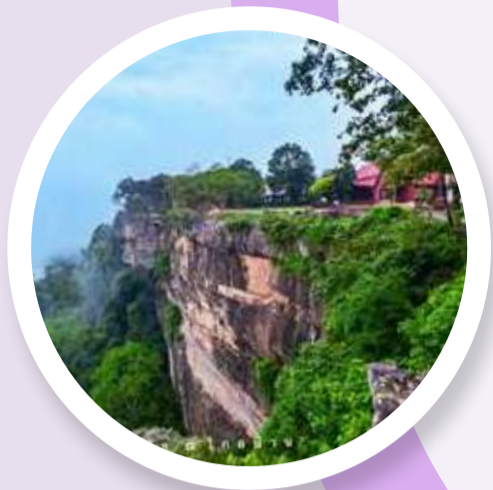

1

## ผามออีแดง

ต.เสารงชัย อ.กันทรลักษ์ จ.ศรีสะเกษ

ตั้งอยู่ในพื้นที่อุทยานแห่งชาติเขาพระวิหาร เป็นแหล่งท่องเที่ยวธรรมชาติอันงดงาม มีจุดชมทะเลหมอก จุดชมพระอาทิตย์ และความสมบูรณ์ของผืนป่ารอยต่อพรมแดนไทย-กัมพูชา ขณะเดียวกันก็เป็นแหล่งท่องเที่ยวเชิงวัฒนธรรมซึ่งพบภาพแกะสลักปูนดำโบราณบริเวณหน้าผารวมทั้งมองเห็นปราสาทเขาพระวิหารได้อยู่ใกล้ๆ



## น้ำตกสำโรงเกียรติ

ต.บักดอง อ.ขุนหาญ จ.ศรีสะเกษ

ตั้งอยู่ในเขตรักษาพันธุ์สัตว์ป่าพนมดงรักที่เป็นป่าต้นน้ำเดิมเคยชื่อว่า “น้ำตกปีศาจ” เพราะเป็นพื้นที่ตั้งหน่วยทหารพรานที่มีสมญานามว่า “หน่วยปีศาจ” ก่อนเปลี่ยนชื่อและกลายเป็น “สวนรุกขชาติน้ำตกสำโรงเกียรติ” แหล่งท่องเที่ยวธรรมชาติที่มีชื่อเสียง เพราะความงดงามของน้ำตกสูง ท่ามกลางความร่มรื่นของแมกไม้



2



3

## น้ำตกห้วยวังใหญ่

ต.ละสาย อ.กันทรลักษ์ จ.ศรีสะเกษ

น้ำตกขนาดใหญ่เกิดจากห้วยขยุงที่มีต้นน้ำจากเทือกเขาพนมดงรัก สายน้ำไหลจากเนินผาสูงลงสู่ด้านล่างเป็นแอ่งกว้าง มีต้นไทรใหญ่แผ่ความร่มรื่นปกคลุมน้ำตก มีความเป็นธรรมชาติมาก ร่มรื่นไปด้วยพันธุ์ไม้นานาชนิด และสามารถลงเล่นน้ำได้ตลอดแนวน้ำตกในช่วงที่ไม่ใช่ฤดูน้ำหลาก

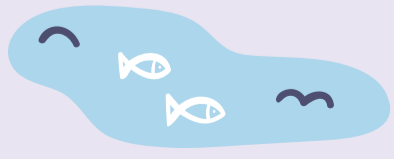
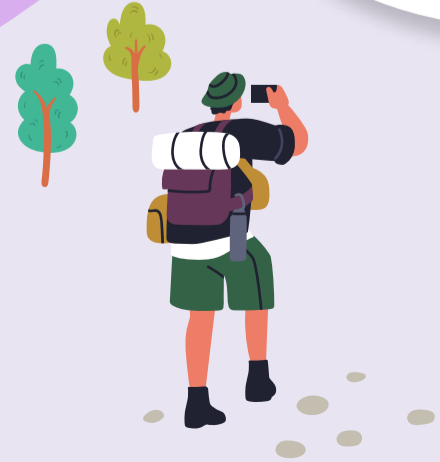

รู้ทำลอง!  
12สโตร์

# สกลนคร

## เที่ยวเมืองแห่งความสูง ที่มากด้วยศรัทธาและวัฒนธรรม

สกลนครเป็นเมืองที่มีวิวทิวทัศน์สวยงาม และเป็นดินแดนธรรมะที่มีพระเกจิอาจารย์ชื่อดังหลายองค์ การได้มาเยือนนครที่มากด้วยความศรัทธา จะนำพาความอึดอเมใจมาให้ไม่รู้ลืม



### MUST BUY

- ผ้าข้อมคราม
- เนื้อโคขุนโพนยางคำ
- หมากเฒ่าและผลิตภัณฑ์จากหมากเฒ่า เช่น น้ำหมากเฒ่า ไวน์หมากเฒ่า
- ข้าวฮางหอมสกลทวาปี
- ผ้าข้อมมูลควายบ้านนาเชือก



### MUST TRY

- ส่องแก่งน้ำพุขุมชนท่องเที่ยวกปลาฮิว



### MUST TASTE

- เนื้อโคขุนโพนยางคำ
- หมากเฒ่าและผลิตภัณฑ์จากหมากเฒ่า เช่น น้ำหมากเฒ่า ไวน์หมากเฒ่า
- ข้าวฮางหอมสกลทวาปี
- ข้าวเกรียบปากหม้อ
- แกงห้วย



### MUST SEE

- งานนมัสการพระธาตุเชิงชุม (จัดทุกวันขึ้น 9 ค่ำ เดือนยี่ ถึงวันขึ้น 15 ค่ำ เดือนยี่ ของทุกปี)
- งานประเพณีแห่ปราสาทผึ้ง (จัดขึ้นในวันก่อนวันออกพรรษา 1 วัน ของทุกปี)
- เทศกาลลอยพระประทีปพระราชทาน "สิบสองเพ็งโกลสกล" (จัดขึ้นในช่วงเทศกาลวันลอยกระทงของทุกปี)
- ประเพณีแห่ดาวคริสต์มาส
- เทศกาลตรุษโกลสกล (จัดขึ้นในช่วงเทศกาลวันตรุษจีนของทุกปี)



### MUST SEEK

- วัดท่าผาแต่น
- ชุมชนท่องเที่ยวเชิงสร้างสรรค์ผ้าข้อมมูลควายบ้านนาเชือก
- วัดพระธาตุเชิงชุมวรวิหาร
- อุทยานแห่งชาติภูพาน-โค้งปึงงู
- คอนกอยโมเดล-กลุ่มทอผ้าข้อมครามบ้านคอนกอย



4 ชุมชนทอผ้าข้อมครามบ้านกุดจิก

1 พิพิธภัณฑ์อาจารย์ฝั้น  
อากาศโร วัดป่าอุดมพร

2 วัดป่าภูริทัตตถิราวาส

3 สามอังคารฟาร์ม  
วัดพระธาตุเชิงชุมวรวิหาร

1 วัดป่าสุทธาวาส

3 พระตำหนักภูพานราชนิเวศน์

1 วัดท่าผาแต่น

4 อุทยานบึงเวดลิมพระเกียรติ

3 ชุมชนโบราณท่าแร่

5 เกาะคอนสวรรค์

2 ถนนผ้าคราม

5 ฟาร์มฮัก

# DAY 1

## วัดป่าสุทธาวาส

ต.ธาตุเชิงชุม อ.เมืองสกลนคร จ.สกลนคร

วัดนี้คือจุดหมายของพุทธศาสนิกชนและสายปฏิบัติธรรมทั่วประเทศ ครอบมาเยือนสักครั้งในชีวิต เพราะเป็นศาสนสถานที่ “หลวงปู่มั่น ภูริทัตโตเถระ” พระเกจิดัง ได้ย้ายจากการรุดงค์กรรมฐานเข้ามาจำพรรษา และมรณภาพ ณ วัดแห่งนี้ ภายในวัดมีพิพิธภัณฑ์ที่มีอัฐิธาตุของพระอาจารย์มั่น และหุ่นขี้ผึ้งในท่าจิตสมาธิ มีการจัดแสดงเครื่องอัฐบริวารที่หลวงปู่มั่นเคยใช้ ครั้งยังมีชีวิตอยู่ จิวรทุกผืนที่ท่านใช้และเย็บเองด้วยมือ แสดงให้เห็นถึงความเรียบง่ายและความสมถะในการใช้ชีวิตของท่าน



1

## วัดพระธาตุเชิงชุมวรวิหาร

ต.ธาตุเชิงชุม อ.เมืองสกลนคร จ.สกลนคร

วัดคู่บ้านคู่เมืองสกลนคร มีองค์พระธาตุวิจิตร ยอดฉัตรทองคำบริสุทธิ์ สร้างครอบรอยพระพุทธรูปของพระพุทธเจ้า 4 พระองค์ หรือพระศรีอริยเมตไตรย สันนิษฐานว่า เดิมพระธาตุอาจเป็นปราสาทหินทรายศิลปะสมัยขอม ภายในวิหารใกล้พระธาตุ ประดิษฐาน “หลวงพ่อบุญรอด” ศิลปะแบบเชียงแสนงดงาม เชื่อกันว่าการได้มานับสการพระธาตุเชิงชุม จะทำให้ชีวิตเจริญรุ่งเรือง แคล้วคลาดจากอันตราย ทุกปีช่วงออกพรรษา จะมีงานประเพณีแห่ปราสาทผึ้ง เพื่อถวายแด่องค์พระธาตุเชิงชุม



2

## ชุมชนโบราณท่าแร่

ต.ท่าแร่ อ.เมืองสกลนคร จ.สกลนคร

ชุมชนโบราณท่าแร่ เป็นชุมชนคาทอลิกเก่าแก่กว่าร้อยปี ที่มีชาวโรมันคาทอลิกมากที่สุดในประเทศไทย ภายในชุมชน มีอาสนวิหารอัครเทวดามีคาแอลที่สวยงามตระการตา มีอาคารเก่า สไตลโคโลเนียลที่ได้รับการอนุรักษ์เป็นอย่างดี บ้านโบราณที่ห้ามพลาด คือ บ้านอึ่งเลียง ไสรินทร์ คฤหาสน์อุดมเดชวัฒน์ และบ้านโบราณ 100 ปี ของนายหนู ศรีวรกุล ในช่วงเทศกาลคริสต์มาส ชุมชนจะเต็มไปด้วย สีสนพรางพราวและความสูงในเทศกาลแห่ดาวของชาวคริสต์



3

## อุทยานบัวเฉลิมพระเกียรติ

ต.เซียงเครือ อ.เมืองสกลนคร จ.สกลนคร

อุทยานบัวที่ใหญ่ที่สุดในประเทศไทย เป็นทั้งสถานที่ศึกษาหาความรู้เกี่ยวกับพันธุ์บัวของประชาชนทั่วไป โดยแบ่งพื้นที่ออกเป็น 3 โซน คือ โซนรวบรวมพันธุ์บัวจากในประเทศ และต่างประเทศ โซนแสดงพันธุ์บัวหลากสายพันธุ์ และโซนนิทรรศการ ให้ความรู้เกี่ยวกับบัวพันธุ์ต่าง ๆ อุทยานบัวเฉลิมพระเกียรติ ยังเป็นสถานที่ท่องเที่ยวให้มาเดินเล่นชมความงามของดอกบัวหลากสีสัน ในบึงบัวขนาดใหญ่ ที่มีสะพานไม้สีแดงทอดยาวเชื่อมต่อกัน และมีศาลาชมวิวกว้างบึงบัวสำหรับนั่งพักผ่อน รวมทั้ง รูปปั้นพญานาคเผือกขนาดใหญ่ ให้ประชาชนมากราบไหว้ขอพร

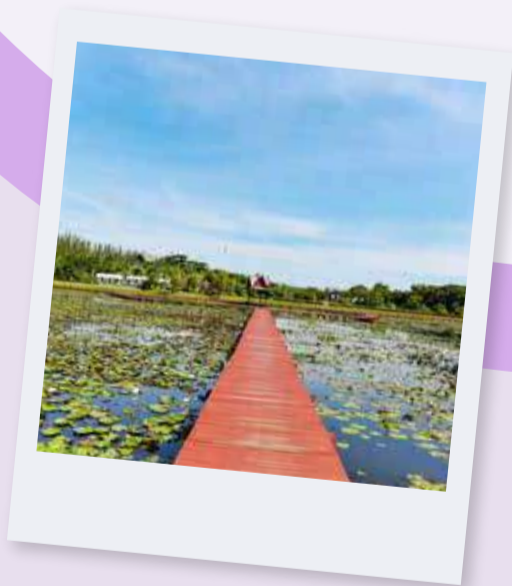

4

## เกาะดอนสวรรค์ (บึงหนองหาร)

ต.จัวด่อน อ.เมืองสกลนคร จ.สกลนคร

ล่องเรือในบึงหนองหาร ทะเลสาบน้ำจืดใหญ่ที่สุดในภาคอีสาน มุ่งสู่ Unseen New Chapters ของสกลนครที่ “เกาะดอนสวรรค์” ซึ่งเปรียบเสมือนดินแดนอันซีน มีวัดร้างที่ยังได้รับการดูแลอย่างดี ประดิษฐานพระพุทธรูปที่ชาวบ้านศรัทธาแวะเวียนมา กราบไหว้ไม่ขาด ท่ามกลางความร่มรื่นของผืนป่ากลางน้ำ รวมทั้งมี “เจ้าแม่ตะเคียนคู่” อีกด้วย



5

amazing THAILAND  
Unseen  
NEW  
Chapters  
บึงหนองหาร หนองหาร

# DAY 2



1



## ถนนผ้าคราม

ถ.หน้าวัดพระธาตุเชิงชุม ต.ธาตุเชิงชุม อ.เมืองสกลนคร จ.สกลนคร

ผ้าย้อมคราม ภูมิปัญญาท้องถิ่นของดีแห่งเมืองสกลนคร จัดเป็นของขึ้นชื่อของฝากมากคุณค่า และมีเอกลักษณ์เฉพาะถิ่นที่ไม่เหมือนใครใคร่ที่หลงใหลในความงามของผ้าย้อมคราม มาเที่ยวสกลนครทั้งที ต้องไม่พลาด “ถนนผ้าคราม ย่านเมืองเก่าสกลนคร” หรือหน้าวัดพระธาตุเชิงชุม ที่จะจัดขึ้นทุกวันเสาร์และอาทิตย์ เพื่อขายสินค้าที่ผลิตจากผ้าย้อมครามหลากหลายรูปแบบ ทั้ง เสื้อผ้า หมวก กระเป๋า เครื่องประดับ ฯลฯ มีดนตรีพื้นบ้านมาแสดงสร้างสีสันและบรรยากาศให้เพลิดเพลิน  
\*\*เปิดทุกวันเสาร์-อาทิตย์ เวลา 15.00-20.00 น.



## ชุมชนทอผ้าย้อมครามบ้านกุดจิก

ต.นาคำ อ.วานรนิวาส จ. สกลนคร

ผ้าทอย้อมคราม (Blue Homeland) เป็นภูมิปัญญาท้องถิ่นที่สะท้อนอัตลักษณ์ของเมืองสกลนคร จนได้รับรองจากสภาหัตถศิลป์โลกให้เป็น “นครหัตถศิลป์โลกเจ้าแห่งครามธรรมชาติ” (World Craft City for Natural Indigo) จังหวัดแรกของประเทศไทย และมีด้วยกันหลายชุมชน ชุมชนบ้านกุดจิก คือหนึ่งในนั้น ที่จัดทำเส้นทางท่องเที่ยวภายในชุมชน โดยมีกิจกรรมต่าง ๆ ที่น่าสนใจ เช่น การทอผ้าย้อมครามปลอดสารเคมี กิจกรรมหุงข้าวฮางทิพย์ ซึ่งเป็นสินค้าขึ้นชื่อของบ้านกุดจิก และเยี่ยมชมของใช้เก่าแก่ที่บ้านภูไทโบราณ ชมวัดโพธิ์ศรี วัดประจำชุมชน ศึกษาตัวอย่างเกษตรทฤษฎีใหม่โคกหนองนา และลิ้มรสเมนูอาหารพื้นถิ่นของชาวภูไท สกลนคร ที่หากินได้ที่นี้เพียงแห่งเดียวเท่านั้น



5

## วัดท่าผาแดน

ต.ดงมะไฟ อ.เมืองสกลนคร จ.สกลนคร

เป็นวัดเก่าแก่อีกวัดหนึ่งในจังหวัดสกลนคร ที่มีความเป็นมาอันยาวนาน วัดตั้งอยู่บนภูเขาสูงท่ามกลางธรรมชาติที่ร่มรื่น งดงามด้วยงานแกะสลักบนหน้าผาหินที่ถ่ายทอดเรื่องราวพุทธประวัติ และยังเป็นจุดชมวิวตัวเมืองสกลนครและทะเลสาบหนองหาร มีพระเกจิอาจารย์สายวิปัสสนาหลายองค์เคยมาจำพรรษาที่วัดแห่งนี้ อาทิ หลวงปู่มั่น ภูริทัตโต ต่อมาได้พัฒนาวัดให้เป็นสถานที่ปฏิบัติธรรม และเป็นสถานที่ท่องเที่ยวเชิงธรรมะสำหรับประชาชนทั่วไป

2



## พระตำหนักภูพานราชนิเวศน์

ริมทางแสวงสกลนคร-กาฬสินธุ์ หมายเลข 213 อ.เมืองสกลนคร จ.สกลนคร

เป็นพระตำหนักที่สร้างขึ้นในบริเวณเทือกเขาภูพาน ใช้สำหรับการเสด็จแปรพระราชฐานของพระบาทสมเด็จพระบรมชนกาธิเบศร มหาภูมิพลอดุลยเดชมหาราช บรมนาถบพิตร และสมเด็จพระนางเจ้าสิริกิติ์ พระบรมราชินีนาถ พระบรมราชชนนีพันปีหลวง ตลอดจนพระบรมวงศานุวงศ์ เพื่อเยี่ยมเยียนประชาชนในเขตภาคอีสาน แต่ในระหว่างที่ไม่มีพระองค์ใดประทับอยู่ ก็จะอนุญาตให้ประชาชนทั่วไปได้เข้าชม ภายในพื้นที่มีพระตำหนักปีกไม้ ที่ใช้เป็นเรือนรับรอง เป็นพระตำหนักหลังแรกที่สร้างในปี พ.ศ. 2518 ส่วนหมู่พระตำหนักภายในเขตพระราชฐาน มีรูปแบบสถาปัตยกรรมสมัยใหม่ ที่ตกแต่งแบบเรียบหรู รอบๆ พระตำหนักเต็มไปด้วยพันธุ์ไม้ดอกจากป่าภูพานทั้ง ดุสิตา มณีเทวา และทิพย์เกสร เป็นที่ชื่นชอบของนักท่องเที่ยวเป็นอย่างมาก แต่จะมีให้ชมเฉพาะช่วงฤดูหนาวเท่านั้น

3



4



## ฟาร์มอีก

บ้านโพนย่างคำ ต.โนนหอม อ.เมืองสกลนคร จ.สกลนคร

ชื่อเก๋ไก๋ชวนให้อยากไปเยือน “ฟาร์มอีก” เป็นทั้งสถานที่ท่องเที่ยว ร้านอาหารสไตล์คันทรีและฟาร์มแกะ สายเนื้อห้ามพลาดเนื้อโคขุนชั้นดี มีคุณภาพกับเมนู อย่างจิ้มแจ่ว แซ่บถูกปาก แต่หากไม่กินเนื้อก็ยังมีเมนูอื่นอีกมากมายให้ลิ้มลอง ส่วนฟาร์มแกะจะตั้งอยู่ด้านใน มีการจัดแต่งพื้นที่สไตล์คาวบอย มีรั้วขาวล้อมรอบ ให้นักท่องเที่ยวได้ถ่ายภาพกันรัวๆ



# DAY 3



1

## พิพิธภัณฑอาจารย์ฝัน อาจารย์ วัดป่าอุดมพร

วัดป่าอุดมสมพร ต.พรรณานิคม อ.พรรณานิคม จ.สกลนคร

วัดป่าอุดมพร เป็นวัดที่พระอาจารย์ฝัน อาจารย์พระเถระในสายพระป่าเคยจำพรรษา และมรณภาพอยู่ที่นี่ หลังจากพระราชทานเพลิงศพ คณะลูกศิษย์ที่เลื่อมใสศรัทธาในตัวท่าน ได้ร่วมกันสร้างพิพิธภัณฑที่ตรงบริเวณที่พระราชทานเพลิงศพของท่าน เพื่อเป็นที่ระลึกถึงท่านผู้เป็นพระปฏิบัติดีปฏิบัติชอบ ตัวพิพิธภัณฑสร้างเป็นรูปเจดีย์ฐานกลมกลีบบัวสามชั้น ภายในมีรูปปั้นพระอาจารย์ฝันขนาดเท่ารูปจริง นั่งห้อยเท้า ถือไม้เท้า มีตู้กระจกบรรจุอัฐิ และแสดงเครื่องอัฐบริวารที่ท่านใช้ รวมทั้งประวัติความเป็นมาตั้งแต่เกิดจนมรณภาพ เป็นอีกหนึ่งบุญใจที่ได้มาเยือน



## วัดป่ากุฎีทศกัณฐา

ต.นาใน อ.พรรณานิคม จ.สกลนคร

ตามรอยหลวงปู่มั่น กุฎีทศกัณฐ์ ที่ได้รับการรับรองจาก (UNESCO) ให้ท่านเป็นบุคคลสำคัญของโลก สาขาสันติภาพ ที่วัดป่ากุฎีทศกัณฐา วัดสำคัญในสายวัดป่ากรรมฐาน เริ่มจากปี พ.ศ. 2488 ที่หลวงปู่มั่นได้มาจำพรรษาที่วัดแห่งนี้ โดยมีการสร้างกุฎีของหลวงปู่มั่นขึ้นในปี พ.ศ. 2489 และท่านได้จำพรรษาอยู่ที่นี่นานถึง 5 ปี จนถึงปลายปี พ.ศ. 2492 ภายในวัดมีสถานที่สำคัญเกี่ยวกับท่านหลายอย่าง คือ กุฎีหลวงปู่มั่น และกุฎีตตงกรรม หรือบริเวณที่หลวงปู่มั่นเดินจงกรม อัฐิธาตุหลวงปู่มั่น และพระมหาเจดีย์หลวงปู่มั่น รวมทั้งหลักคำสอนของหลวงปู่มั่นที่เป็นลายมือจารีทอยู่บนแผ่นหิน



2



3

## สามอังคารฟาร์ม

บ้านหนองยาง ต.พังงัว อ.เมืองสกลนคร จ.สกลนคร

เปลี่ยนบรรยากาศมาเที่ยวฟาร์มเกษตรที่สามอังคารฟาร์ม ฟาร์มเมล่อนในตัวเมืองสกลนคร แหล่งท่องเที่ยวเชิงเกษตรที่กำลังมาแรงในตอนนี้ ที่นี่มีมุมถ่ายภาพน่ารัก ๆ มากมาย และยังเปิดให้นักท่องเที่ยวได้เข้าชม และถ่ายภาพกับเมล่อนที่ปลูกในโรงเลี้ยง มีร้านอาหารที่เสิร์ฟเมนูคาวหวาน ที่ทำจากเมล่อนในฟาร์ม ทั้ง น้ำเมล่อนปั่น เค้กเมล่อน บิงซูเมล่อน ไอศกรีมเมล่อน รสชาติหวานหอมละมุน และอีกหลากหลายเมนูที่จะทำให้คุณติดใจ



รู้ทำลอง  
12 สไตล์

# สกุลนคร-นครพนม-มุกดาหาร

เที่ยวสามเมืองแดนอีสาน  
ที่ครบเครื่องด้วยแหล่งท่องเที่ยวธรรมชาติ  
และวัฒนธรรม

เที่ยวเชื่อมต่อสามจังหวัดอีสานตอนเหนือ ที่มีวัฒนธรรมเกี่ยวพันกับพุทธศาสนา  
รวมทั้งชุมชนคาทอลิก ความศรัทธาเรื่องพญานาค  
และความงดงามของสายน้ำโขง



## MUST TASTE

- **สกุลนคร** : 1. เนื้อโคขุนโพนยางคำ  
2. หมากเฒ่าและผลิตภัณฑ์จากหมากเฒ่า
- **นครพนม** : 1. จิ้มจุ่มปลาเผา  
2. ข้าวปุ้นน้ำจืด
- **มุกดาหาร** : 1. หมูหันแก่งกะเบา  
2. ปลาแม่น้ำโขง



## MUST BUY

- **สกุลนคร** : 1. ผ้าย้อมคราม  
2. เนื้อโคขุนโพนยางคำ
- **นครพนม** : 1. กาละแมะธาตุพนม  
2. ปลาสามปากน้ำโขยบุรี
- **มุกดาหาร** : 1. ผ้าหมักโคลนหนองสูง  
2. หมูหันแก่งกะเบา



## MUST SEE

- **สกุลนคร** : 1. งานนมัสการพระธาตุเชิงชุม  
2. งานประเพณีแห่ปราสาทผึ้ง
- **นครพนม** : 1. รำบูชาพระธาตุพนม  
2. รำบวงสรวงพญาศรีสัตตนาคราช
- **มุกดาหาร** : 1. งานตรุษจีนมุก  
2. งานบวงสรวงพญาศรีรุกขังค์มุกดานาคราช



## MUST SEEK

- **สกุลนคร** : 1. วัดถ้ำผาเต็น  
2. ชุมชนท่องเที่ยวผ้าไหมมูลควายบ้านนาเชือก
- **นครพนม** : 1. วัดพระธาตุพนม ธรรมวิหาร  
2. สะพานมิตรภาพไทย-ลาว แห่งที่ 3
- **มุกดาหาร** : พญานาค 3 พิภพ  
พญานาคดิน (พญาศรีรุกขังค์มุกดานาคราช)  
พญานาคน้ำ (พญานันตนาคราช)  
พญานาคฟ้า (พญาศรีมุกตามหาบุณีนีลปาลนาคราช)



## MUST TRY

- **สกุลนคร** : ส่องแก่งน้ำพุ ชุมชนท่องเที่ยวถ้ำปลาฮิว
- **นครพนม** : ฝรั่งน้ำโขง นครพนม-คำม่วน
- **มุกดาหาร** : พาย SUB BOARD ห้วยสิงห์



# DAY 1

## สกลนคร



### อาหารเช้าท้องถิ่น

อ.เมืองสกลนคร จ.สกลนคร

อิ่มอร่อยมื้อเช้าในสไตล์อาหารถิ่นสกลนคร ที่มีกลิ่นอาย และได้รับอิทธิพลจากเวียดนามที่มีเอกลักษณ์เฉพาะตัว ไม่ว่าจะเป็น ไข่กระทะ ขนมปังบาเกต ถินคู่กับเครื่องต้มชากาเพร็องๆ หรือลองข้าวเป็ยกเส้น ก๋วยจั๊บน้ำข้น ข้าวเกรียบปากหม้อ ลองตระเวนไปตามย่านตัวเมืองในยามเช้า มีร้านให้เลือกหลากหลาย



### วัดพระธาตุเชิงชุมวรวิหาร

ต.ธาตุเชิงชุม อ.เมืองสกลนคร จ.สกลนคร

วัดคู่บ้านคู่เมืองสกลนคร มีองค์พระธาตุวิจิตรยอดฉัตรทองคำบรสิสุกดิ์ สร้างครอบรอยพระพุทธรูปบาทของพระพุทธเจ้า 4 พระองค์ หรือพระศรีอริยเมตไตรย สันนิษฐานว่า เดิมพระธาตุ อาจเป็นปราสาทหินทรายศิลปะสมัยขอม ภายในวิหารใกล้พระธาตุ ประดิษฐาน “หลวงพ่อพระองค์แสน” ศิลปะแบบเชียงแสนงดงาม



### วัดป่าสุทธาวาส

ต.ธาตุเชิงชุม อ.เมืองสกลนคร จ.สกลนคร

เป็นศาสนสถาน “หลวงปู่มั่น ภูริทัตโตเถระ” พระเกจิดัง ได้ย้ายจากการรุดงค์กรรมฐานเข้ามาจำพรรษา และมรณภาพ ณ วัดแห่งนี้ ปัจจุบันเป็นวัดป่ากลางเมือง โดยมีปูชนียสถานสำคัญ คือ “พิพิธภัณฑ์หลวงปู่มั่น” การจัดแสดงเครื่องอัฐบริวารที่หลวงปู่มั่น เคยใช้ครั้งยังมีชีวิตอยู่ จิวรทุกชิ้นที่ท่านใช้และเย็บเองด้วยมือ แสดงให้เห็นถึงความเรียบง่ายและความสมถะในการใช้ชีวิตของท่าน รวมทั้ง “จันทสารเจตยานุสรณ์” บรรจุอัฐธาตุของหลวงปู่หลุย จันทสาโร พระเถระชั้นผู้ใหญ่สายวิปัสสนาที่สำคัญ



### เกาะดอนสวรรค์ (บึงหนองหาร)

ต.จัวด่อน อ.เมืองสกลนคร จ.สกลนคร

ล่องเรือในบึงหนองหาร ทะเลสาบน้ำจืดใหญ่ที่สุดในภาคอีสาน มุ่งสู่ Unseen New Chapters ของสกลนครที่ “เกาะดอนสวรรค์” ซึ่งเปรียบเสมือนดินแดนอันซีน มีวัดร้างที่ยังได้รับการดูแลอย่างดี ประดิษฐานพระพุทธรูปที่ชาวบ้านศรัทธาแวะเวียนมากราบไหว้ไม่ขาดท่ามกลางความร่มรื่นของผืนป่ากลางน้ำ รวมทั้งมี “เจ้าแม่ตะเคียนคู่”



Amazing Thailand  
Unseen New Chapters  
บึงหนองหารใหม่ เปิดใหม่แล้ว



### ชุมชนบ้านท่าแร่

ต.ท่าแร่ อ.เมืองสกลนคร จ.สกลนคร

ชุมชนเก่าแก่กว่าร้อยปี ที่มีชาวโรมันคาทอลิกมากที่สุดในประเทศไทย ภายในชุมชนมีอาสนวิหารอัครเทวดามีคาแอลอันงดงาม มีอาคารเก่าสไตล์โคโลเนียลที่ได้รับการอนุรักษ์เป็นอย่างดี และยังมีทิวทัศน์บึงหนองหารให้ชมยามเย็น ในช่วงเทศกาลคริสต์มาส ชุมชนจะเต็มไปด้วยสีสันพราวพร่างและความสุขในเทศกาลแห่ดาวของชาวคริสต์

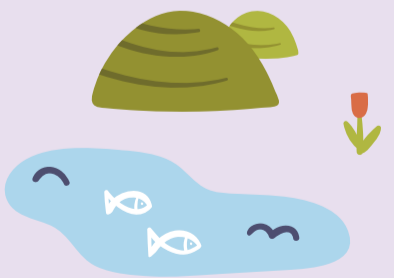

# DAY 2

## นครพนม



1

### พญาศรีสัตตนาคราช

ต.ในเมือง อ.เมืองนครพนม จ.นครพนม

พญานาค 7 เศียร สุดวิจิตรที่หันหน้าไปสู่แม่น้ำโขง อีกหนึ่งสัญลักษณ์ประจำเมืองนครพนม เป็นศูนย์รวมความศรัทธาของคนท้องถิ่น และนักท่องเที่ยว รวมถึงประเทศเพื่อนบ้าน สร้างด้วยทองเหลืองทั้งองค์ ประดิษฐานบนแท่น ความสูงรวม 16.29 เมตร พระศอมีสร้อยสังวาลย์ สู่ถึงสัญลักษณ์ของจังหวัดนครพนม



2

### ล่องเรือแม่น้ำโขง

ต.ในเมือง อ.เมืองนครพนม จ.นครพนม

กิจกรรมสุดเพลิดเพลิน สำหรับการล่องเรือชมสองฝั่งโขง ซึ่งมีให้บริการทั้งจากเทศบาล เอกชน รวมถึงเรือชาวบ้านในท้องถิ่น เลือกได้ตามงบประมาณและความชื่นชอบ โดยเรือจะล่องไปอย่างเนิบช้า ให้ชมทิวทัศน์อาคารบ้านเรือน วัด โบสถ์คริสต์ ทางฝั่งไทย และวิถีชีวิตเรียบง่ายของฝั่ง สปป.ลาว ท่ามกลางแสงตะวันยามเย็นที่กำลังลับฟ้า

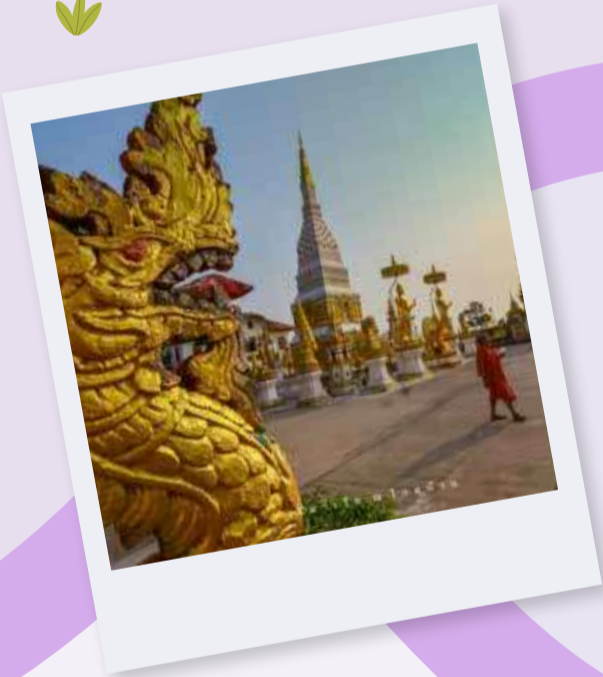
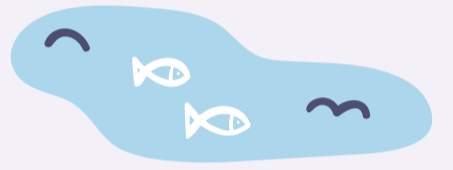

3

### วัดมหาธาตุ (พระธาตุนคร)

ต.ในเมือง อ.เมืองนครพนม จ.นครพนม

วัดเก่าแก่หลายร้อยปีตั้งอยู่ริมฝั่งแม่น้ำโขง ซึ่งมี “พระธาตุนคร” ตระหง่านงามอยู่ภายในวัด เป็นพระธาตุนครบรรจุพระอรหันตสารีริกธาตุ พร้อมกับองค์พระพุทธรูปทองคำ มีลวดลายวิจิตรตระการตา ลักษณะเป็นทรงสี่เหลี่ยมจัตุรัส รูปทรงตามแบบพระธาตุนครองค์เดิม และเป็นพระธาตุประจำตัวคนเกิดวันเสาร์

### พิพิธภัณฑสถานแห่งชาติจันทบูร

ต.ในเมือง อ.เมืองนครพนม จ.นครพนม

ตัวอาคารมีอายุกว่าร้อยปี สร้างโดยพระยาพนมมนครานุรักษ์ ที่ว่าจ้าง นายกู บาเจริญ นายช่างมากฝีมือมีสถาปัตยกรรมกลิ่นอายโคโลเนียลอันงดงาม ต่อมาใช้เป็นจวนผู้ว่าฯ และเคยเป็นที่ประทับแรมของพระบาทสมเด็จพระบรมชนกาธิเบศร มหาภูมิพลอดุลยเดชมหาราช บรมนาถบพิตร (รัชกาลที่ 9) พร้อมทั้งสมเด็จพระนางเจ้า พระบรมราชินีนาถ ปัจจุบันมีสถานะเป็นพิพิธภัณฑสถานจัดแสดงประวัติศาสตร์ในท้องถิ่นนครพนม

4



# DAY 3

## นครพนม-มุกดาหาร



### วัดพระธาตุพนมจตุรพักตรพิมาน

ต.ธาตุพนม อ.ธาตุพนม จ.นครพนม

ศาสนสถานศักดิ์สิทธิ์แห่งแดนอีสาน องค์พระธาตุพนม มีตำนานว่าสร้างโดย “พระมหากัสสปะ” พระอรหันต์ 500 องค์ และท้าวพระยาเมืองต่าง ๆ ภายในบรรจุพระอุรังคธาตุของพระพุทธเจ้า พระธาตุองค์เดิมเคยพังทลายลง แต่บูรณะสร้างใหม่ในปี พ.ศ. 2522 เป็นพระธาตุประจำตัวคนเกิดวันอาทิตย์ และคนเกิดปีวอก



1

### หาดแห่

ต.น้ำก่ำ อ.ธาตุพนม จ.นครพนม

ตัวแถม Unseen New Chapters ของนครพนม ด้วยธรรมชาติในช่วงฤดูแล้ง เมื่อน้ำลดจะเกิดสันดอนทราย ราวกับเป็นเกาะ เกิดขึ้นกลางแม่น้ำโขง มองเห็นหาดทราย ผสมหินกรวด น้ำไม่ลึก จึงเป็นแหล่งพักผ่อนหย่อนใจ โดยมีบริการแพไม้ไผ่ จำหน่ายอาหารและเช่าอุปกรณ์เล่นน้ำ ได้รับการขนานนามว่า “ทะเลอีสาน”



2

### แก่งกะเบา

ต.ปทุม อ.ห้วยใหญ่ จ.มุกดาหาร

แก่งหินและโอดหินที่วางกันแม่น้ำโขง ซึ่งมองเห็นชัด ปรากฏเด่นในช่วงฤดูแล้ง บางจุดมีลักษณะเป็นหลุมลึก คล้ายกับถ้ำไต้ฟ้า เป็นจุดชมทิวทัศน์งามแปลกตา ขณะที่ริมสวนสาธารณะแก่งกะเบา เป็นที่ตั้งของ “พญาศรีภุชงค์มุกดานาคราช” องค์พญานาคประดับหินอ่อน ใหญ่ที่สุดในประเทศไทย ที่วิจิตรงดงามด้วยสีงาบริสุทธิ์



3

### วัดรอยพระพุทธบาทภูมโนรมย์

ต.นาสีนวน อ.เมืองมุกดาหาร จ.มุกดาหาร

วัดตั้งอยู่บนเขามโนรมย์ สามารถมองเห็นทัศนียภาพ ของตัวเมืองมุกดาหาร รวมทั้งฝั่งประเทศเพื่อนบ้าน ภายในวัดมีสิ่งสำคัญ คือ “พระเจ้าใหญ่แก้วมุกดาหารไตรรัตน์” องค์พระพุทธรูปขนาดใหญ่ ความสูงจากฐานถึงพระเศียร กว่า 80 เมตร รวมทั้งมี “พญาศรีมุกดามหามุณีนิลปาลนาคราช” องค์พญานาคมีสีฟ้าอมเขียวทั้งดงามมาก



4

### วังเทียมเมฆ (เกาะก้านเหลือง)

ต.โนนยาง อ.หนองสูง จ.มุกดาหาร

Unseen New Chapters แห่งมุกดาหาร ความหมายนั้น คือ ดินแดนพื้นน้ำจืดเมฆา โดยยังมีจุดเด่นด้วย “เกาะก้านเหลือง” ซึ่งมีต้นก้านเหลือง พันธุ์ไม้หายากที่มักเติบโตในพื้นที่ป่าชายน้ำ นอกจากจุดขายอย่าง “อ่างเก็บน้ำห้วยวังนอง” ก็เป็นจุดชมพระอาทิตย์ตกที่สวยงามสุดโรแมนติก



5



รู้ทำลอง!  
12สัปดาห์

# สุรินทร์-ศรีสะเกษ

## เยือนเมืองช้างใหญ่ แดนดินถิ่นธรรมะ และวัฒนธรรมอันเก่าแก่

เที่ยวสองจังหวัดแดนอีสานที่ครบเครื่อง เยือนเมืองช้างใหญ่จังหวัดสุรินทร์  
รวมถึงท่องแดนดินถิ่นธรรมะและวัฒนธรรมถิ่นที่ศรีสะเกษ



### MUST TRY

- **สุรินทร์** : 1. ingsวายเธรล  
2. กิจกรรมปั่นสองแผ่นดิน
- **ศรีสะเกษ** : 1. ingsทุ่งบาล ทะโ  
2. ingsชมทะเลหมอกสู้อ้อมกอดผามออีแดง



### MUST BUY

- **สุรินทร์** : 1. ผ้าไหมสุรินทร์  
2. ข้าวหอมมะลิ  
3. ผลิตภัณฑ์จากช้าง (แหวนหางช้าง งามช้าง กระดุกช้าง)
- **ศรีสะเกษ** : 1. หอม และกระเทียม (GI)  
2. ทุเรียนภูเขาไฟ (GI)

1 โลกของช้าง

2 หมู่บ้านหัตถกรรมเครื่องเงิน  
เววาสินรินทร์

3 หมู่บ้านทอผ้าไหมยกทองโบราณ  
บ้านท่าสว่าง

ศาลเจ้าตั้งสี่

1 จุดชมวิว ผาพญาภูปรี

วัดโพธิ์พัฒนา

3 วัดป่าศรีมงคลรัตนาราม

3 วนอุทยานป่าสนหนองคู

1 อ่างเก็บน้ำห้วยเสนง

2 ปราสาทศีขรภูมิ



### MUST SEE

- **สุรินทร์** : 1. มหิศจรรงงานช้างสุรินทร์  
2. แสงสีเสียง ตำนานปราสาทศีขรภูมิ
- **ศรีสะเกษ** : 1. เทศกาลดอกคำءวนบาน  
สืบสานประเพณีสีเฝ้าโกศรีสะเกษ



### MUST SEEK

- **สุรินทร์** : 1. หมู่บ้านช้าง (โลกของช้าง)  
2. ผ้าไหมบ้านจักรโสมมา  
3. ชุมชนเครื่องเงินเววาสินรินทร์
- **ศรีสะเกษ** : 1. ผาพญาภูปรี  
2. ผามออีแดง  
3. วัดโพธิ์พัฒนา (หลวงปู่สรอง)



### MUST TASTE

- **สุรินทร์** : 1. ingsแบนบอบ  
2. ingsเนื้อากิว  
3. ingsกาละแบศีขรภูมิ
- **ศรีสะเกษ** : 1. ingsไต้ย่างไม้มะดิน  
2. ingsทุเรียนภูเขาไฟ  
3. ingsเบ้าทะคาด (ส้มตำทะคาด)

# DAY 1

## สุรินทร์

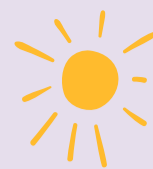

1

### โลกของช้าง

ต.กระโพ อ.ท่าตูม จ.สุรินทร์

บนเนื้อที่กว่า 3,000 ไร่ ที่ตั้งใจให้เป็นศูนย์อนุรักษ์ช้างที่ใหญ่ที่สุดในโลก โดยจัดแสดงเรื่องราวของช้าง และเป็นสถานที่ท่องเที่ยวเกี่ยวกับช้าง แบบครบวงจร ภายในมี 8 ส่วน ซึ่งมีโครงสร้างล้วนแต่ อลังการงานช้างของจริง เช่น สนามแสดงช้าง เรียกว่านอกจากจะได้ ชมการแสดงช้างแล้ว ยังได้สัมผัสวิถีชีวิตของชาวทวยเลียงช้าง ซึ่งมีเพียงแห่งเดียวในโลกที่มีช้างมากที่สุด

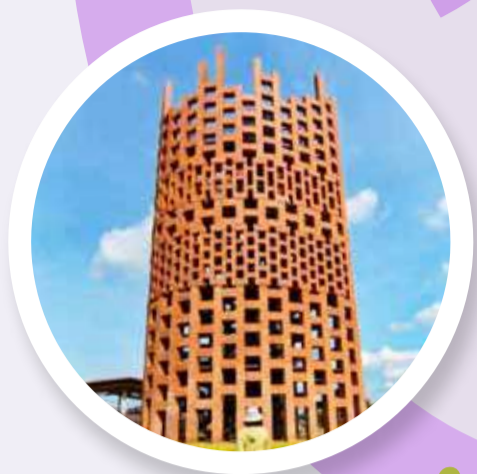

### หมู่บ้านหัตถกรรมเครื่องเงินเววาสินรินทร์

ต.เววาสินรินทร์ อ.เววาสินรินทร์ จ.สุรินทร์

นอกจากสุรินทร์จะมีชื่อเสียงเรื่องช้างแล้ว เครื่องเงินที่นี่ก็ไม่น้อยหน้า โดยเฉพาะการผลิตลูกประคำเงินที่มีเอกลักษณ์เฉพาะถิ่น อย่าง “ลูกปะเท้อม” โดยการนำแผ่นเงินมาตีเป็นลูกกลม ๆ รี ๆ ให้เกลี้ยง ลงยาและลงลวดลายให้สวยงาม เช่น ลายดอกพิกุล ลายถุงเงิน ซึ่งนิยมทำเป็นเครื่องประดับ มาสุรินทร์ทั้งทีย่าลิ้มแวะซ้อป หรือติดต่อขอเข้าชมการสาธิตทำเครื่องประดับได้ที่นี้



2

### หมู่บ้านทอผ้าไหมยกทองโบราณ บ้านท่าสว่าง

ต.ท่าสว่าง อ.เมืองสุรินทร์ จ.สุรินทร์

เริ่มต้นงานศิลปหัตถกรรมโดยกลุ่มทอผ้าไหมยกทอง “จันทรโสมมา” ซึ่งมีการอนุรักษ์และฟื้นฟูการทอผ้ายกทองชั้นสูง ตามแบบราชสำนักไทยโบราณ ตามพระราชเสาวนีย์ของพระพันปีหลวง ที่ส่งเสริมให้ชาวบ้านคิดลวดลายการทอผ้า แบบท้องถิ่น ผสมผสานกับการทอแบบราชสำนัก กลายเป็นผ้าทอไหมยกทองพื้นงาม ที่มีชื่อเสียงโด่งดังระดับโลก

3

### ศาลเจ้าตั้งสี่

ต.ในเมือง อ.เมืองสุรินทร์ จ.สุรินทร์

ศาลเจ้าอายุกว่าร้อยปี สิ่งศักดิ์สิทธิ์คู่เมืองสุรินทร์ ที่ต้องแวะสักการะ “ตั้งสี่” หมายถึง ย่านการค้าบริเวณที่ 4 ของชุมชนชาวจีน เดิมมีการจราจรพลุกพล่าน จึงได้ย้ายไปอยู่ที่ใหม่ ใกล้กับศาลเจ้าเดิม โดดเด่นด้วยซุ้มประตูมิ่งทรงขนาดใหญ่ ออกแบบตามศาสตร์จีน ให้ผู้คนได้ลอดผ่านเพื่อความ เป็นสิริมงคล และสมปรารถนา ก่อนจะเข้าไปจุดธูปบูชากันต่อที่ศาลเจ้า

4



# DAY 2



## สุรินทร์



1

### อ่างเก็บน้ำห้วยเสนง

ต.เจดีย์ อ.เมืองสุรินทร์ จ.สุรินทร์

ที่ตั้งของพระตำหนักสมเด็จพระเจ้า และสถานที่ประทับ  
รับรองพระบรมวงศานุวงศ์หลายพระองค์ รวมถึงเป็น  
แหล่งพักผ่อนสุดชิลของชาวสุรินทร์ เป็นสถานที่กักเก็บน้ำ  
ไว้ใช้ในการเพาะปลูกและทำการเกษตรต่าง ๆ และเป็น  
แหล่งน้ำสำคัญในการผลิตน้ำประปาของจังหวัด  
ยามเย็นชาวบ้านและนักท่องเที่ยวมักจะพากันมาเล่นน้ำ  
ปิกนิก ชมวิวริมสันเขื่อนที่มีบรรยากาศสวยงาม



### ปราสาทศีขรภูมิ

ต.ระแงง อ.ศีขรภูมิ จ.สุรินทร์

เป็นแลนด์มาร์กของจังหวัด เดิมเรียกว่า ปราสาทระแงง  
สันนิษฐานว่าสร้างในสมัยพุทธศตวรรษที่ 17 สะท้อนให้เห็นถึง  
สถาปัตยกรรมขอมโบราณแบบบาปวนที่สวยงาม และแบบ  
นครวัดอันน่าทึ่ง ลักษณะเด่นของที่นี่คือ ปรารงค์ 5 องค์  
ตั้งอยู่บนศิลาแลง มีปรารงค์ประธานตรงกลางล้อมด้วย  
ปรารงค์บริวารอีก 4 องค์ สมัยก่อนเป็นเทวสถานของ  
ศาสนาฮินดู ใช้เพื่อบูชาพระศิวะ



2



3

### วนอุทยานป่าสนหนองคู

ต.ทับทัน อ.สังขะ จ.สุรินทร์

ได้ชื่อว่าเป็นเขตอนุรักษ์พันธุ์ไม้สนสองใบ ที่เป็นโครงการร่วม  
ระหว่างไทยและเดนมาร์ก บนเนื้อที่กว่า 6,250 ไร่  
ซึ่งนับเป็นสนสองใบที่ขึ้นในที่ราบสูงแห่งเดียวในประเทศไทย  
ผสมกับป่าเต็งรังมีความอุดมสมบูรณ์ทางธรรมชาติ  
ทั้งยังเป็นสถานที่พักผ่อนของชาวสุรินทร์และจังหวัดใกล้เคียง  
มีเส้นทางศึกษาธรรมชาติให้ได้ไปสัมผัสกับต้นสนขนาดใหญ่  
และสัตว์ป่าอีกหลายชนิด

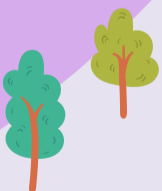

# DAY 3

## ศรีสะเกษ



1

### วัดไพรพัฒนา

ต.ไพรพัฒนา อ.ภูสิงห์ จ.ศรีสะเกษ

ไปเยือนวัดไพรพัฒนา ที่เป็นศูนย์รวมศรัทธาของชาวศรีสะเกษ กราบสักการะขอพรสรีระสังขารหลวงปู่สรวง เพื่อความเป็นสิริมงคล ท่านคือพระเถรอาจารย์แห่งอีสานใต้ ที่ชาวท้องถิ่นต่างเคารพนับถืออย่างแพร่หลาย และเรียกกันว่า เป็นเทวดาเดินดิน ชมสถาปัตยกรรมแปลกตาของมณฑลปราสาท หลวงปู่สรวง ที่สร้างขึ้นด้วยอิฐสีแดงเป็นทรงปราสาทขอม ที่ดูยิ่งใหญ่อลังการ

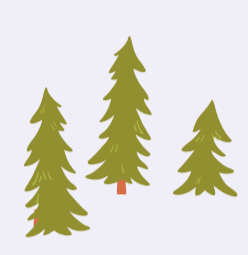

### จุดชมวิว ผาพญากูปรี

ต.ไพรพัฒนา อ.ภูสิงห์ จ.ศรีสะเกษ

“กูปรี” เป็นสัตว์ที่สูญพันธุ์ไปแล้วจากประเทศไทย แต่ “ผาพญากูปรี” นับเป็นแหล่งเรียนรู้ของสัตว์ชนิดนี้ เพราะนอกจากจุดชมทิวทัศน์ แนวเทือกเขาพนมดงรักที่เคยพบกับกูปรีมาก่อน ที่นี่ยังเป็นจุดชมธรรมชาติของลำห้วยสำราญ แหล่งต้นน้ำสำคัญที่หล่อเลี้ยงชาวศรีสะเกษ นอกจากนั้นยังมีเส้นทางเดินชมภาพวาดพญากูปรี และน้ำตกพญากูปรี ผาแห่งนี้จึงสมกับเป็น Unseen New Chapters ของชาวศรีสะเกษ



2



3

### วัดป่าศรีมงคลรัตนาราม

ต.โคกจาน อ.อุทุมพรพิสัย จ.ศรีสะเกษ

วัดสร้างขึ้นใหม่ในปี พ.ศ.2536 สำหรับเป็นสถานที่ปฏิบัติธรรม โดยสร้าง “ถ้ำพญานาคจำลอง” ที่ตกแต่งด้วยงานปูนปั้น สร้างเป็นหินงอกหินย้อย ประดับตกแต่งด้วยไฟหลากสีสัน ดูเข้มขลังอลังการ และเป็นที่ประดิษฐานพระประธานองค์หยกขาว และมีรูปปั้นนาคาธิบดีกับพญานาคขนาดใหญ่เลื้อยพันอยู่ตามผนังถ้ำ

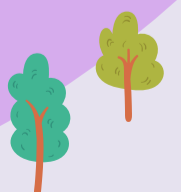
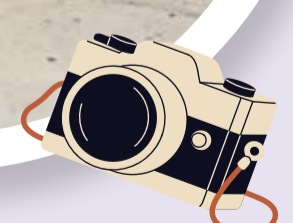

# รู้ทำลอง! 12สโตร์

## หนองคาย

### ตามรอยวิถีแห่งแผ่นดินศรัทธา ในลุ่มแม่น้ำโขง

เดินทางสู่สถานที่ศักดิ์สิทธิ์ ดำเนินที่ผูกพันกับพญานาค  
และวัดวาอารามที่เป็นศูนย์รวมใจของผู้คนในภูมิภาค พร้อมด้วยทิวทัศน์ที่งดงามของแม่น้ำโขง  
กับความสงบสุขที่สัมผัสได้ทั้งทางกายและใจ

#### พื้นที่ไฮไลต์

- 1 ภูห้วยอีฮัน
- 2 วัดผาคาเกลือ
- 3 น้ำตกธารทิพย์
- 1 วัดหินหมากเป้ง
- 2



#### MUST TASTE

- เมนูปลากระชังแม่น้ำโขง (GI)
- เมืองกลีบบัวชุมชนปะโค
- อาหารเวียดนาม
- เมนูจากผลไม้
- BY เซฟชุมชนท่องเที่ยวบ้านเตื่อ
- เมนูปลาจากแม่น้ำโขง



#### MUST BUY

- หมูยอ
- กล้วยตากสังคม (GI)
- สับปะรดศรีเชียงใหม่ (GI)
- โคมไฟพญานาคชุมชนวังน้ำออก
- ผ้าขาวม้ารัตนวาปี



#### MUST SEE

- การแสดงประกอบแสง สี เสียง อนุสาวรีย์ปราบฮ่อ
- ประเพณีมหาสงกรานต์อีสานหนองคาย
- ประเพณีออกพรรษาและบั้งไฟพญานาคโลก
- พิธีสู่งัญญาวมงคล งานมหกรรมข้าวพันธุ์ดี และของดี อ.สะโกร
- ประเพณีเจ้าพญาหนองคาย



#### MUST TRY

- วั่ง "แสนเบ็งโขง"
- นั่งรถอีแต๊กชมโขงบนเขา ที่ภูห้วยอีฮัน
- พาย SUB BOARD ในแม่น้ำโขง ชุมชนบ้านเตื่อ
- ร่มร้อนลงเป่าแม่น้ำยา ที่ผาคาเกลือ
- คีทอล์ฟสนามมาตรฐาน 18 หลุม (VICTORY PARK GOLF & COUNTRY CLUB)



#### MUST SEEK

- มหัศจรรย์แห่งศรัทธา บั้งไฟพญานาค
- ลอดถ้ำพญานาค เมืองใต้บาดาล ถ้ำดินเพียง
- บ่อน้ำศักดิ์สิทธิ์ พญานาจรินทร์ วัดพระธาตุบังพวน
- ล่องเรือชมแตรมดเค่นยอนอีสาน พื้นที่ไฮไลต์
- มหัศจรรย์แสงส่องธรรม วัดเทพพลประดิษฐาราม



# DAY 1



1

## ท่าเสด็จ

ต.ในเมือง อ.เมืองหนองคาย จ.หนองคาย  
เที่ยวสุดเจตแดนที่ท่าเสด็จ เมืองหนองคาย  
เดินชิลเดินช้อปริมโขงที่ตลาดท่าเสด็จ แหล่งช้อปปิ้ง  
สินค้าหลากหลายจากประเทศเพื่อนบ้านแถบอินโดจีน  
มีทั้งของกิน ของใช้ และของที่ระลึก สะท้อนวัฒนธรรมการค้าริมโขง  
ที่มีมาตั้งแต่อดีต บรรยากาศยามเย็นชวนให้อยากเดินเล่น  
หรือปั่นจักรยานชมวิวแม่น้ำโขง และสะพานมิตรภาพไทย-ลาว  
ในบริเวณตลาดยังมีร้านค้าแฟและร้านอาหารกิน  
โดยเฉพาะอาหารเวียดนามที่ขึ้นชื่อให้เลือกลิ้มลองจนเต็มอิ่ม



## ลานพญานาคคู่

ต.ในเมือง อ.เมืองหนองคาย จ.หนองคาย

ชมวิวแม่น้ำโขงที่ลานพญานาคคู่ ซึ่งตั้งอยู่หน้าวัดลำดอน  
ใกล้กับตลาดท่าเสด็จ บริเวณริมแม่น้ำโขงจะมีรูปปั้นพญานาคคู่พ่นน้ำ  
สวยงามราวกับมีชีวิต เป็นดั่งสิ่งสะท้อนถึงความเชื่อและความศรัทธา  
ที่มีต่อพญานาคอย่างเหนียวแน่น ลานพญานาคคู่  
ถือเป็นลานวัฒนธรรมของชาวท้องถิ่น ที่ใช้จัดกิจกรรมต่าง ๆ  
รวมถึงออกกำลังกายและพักผ่อน ดั่งจะเห็นในช่วงยามเย็น  
จะคึกคักไปด้วยผู้คนที่เดินชมวิวแม่น้ำโขงชมพระอาทิตย์ตกดิน



2



3

## หลวงพ่พระใส วัดโพธิ์ชัย

ต.ในเมือง อ.เมืองหนองคาย จ.หนองคาย  
กราบขอพรหลวงพ่พระใส พระพุทธรูปศักดิ์สิทธิ์  
คู่บ้านคู่เมืองที่วัดโพธิ์ชัย พระพุทธรูปที่งดงาม  
ด้วยศิลปะสกุลช่างล้านช้าง เป็นที่เคารพสักการะอย่างยิ่ง  
ของชาวหนองคายและพื้นที่ใกล้เคียง เชื่อว่าบารมี  
หลวงพ่พระใสช่วยปกป้องคุ้มครอง และดลบันดาลให้ชีวิต  
สดใสประสบความสำเร็จ ในเทศกาลสงกรานต์ของทุกปี  
จะมีการอัญเชิญองค์พระใสแห่รอบเมือง ให้สาธุชนได้รดน้ำ  
เพื่อความป็นสิริมงคล



# DAY 2



1

## พันโศดแสนไคร้

ต.บ้านม่วง อ.สังขม จ.หนองคาย

ล่องโงงไปเยือนพันโศดแสนไคร้ ที่เรียกกันว่าแกรนด์แคนยอน ปรากฏการณ์งดงามกลางแม่น้ำโงง สถานที่ที่เกี่ยวอันซีน ที่ยังไม่ค่อยเป็นที่รู้จัก ในฤดูแล้งเกาะแก่งและโศดหินนับพัน รูปร่างแปลกตาปกคลุมไปด้วยต้นไคร้สีเขียว กระจายอยู่กลางแม่น้ำโงง เป็นชื่อที่มาของ พันโศดแสนไคร้ งดงามดังสวนธรรมชาติน่าชม



## ภูห้วยอีสัน

ต.บ้านม่วง อ.สังขม จ.หนองคาย

นั่งรถอีแต๊กขึ้นไปสัมผัสอากาศบริสุทธิ์ยามเช้า ชมทะเลหมอกและพระอาทิตย์ขึ้นบนภูห้วยอีสัน จากจุดชมวิวกะเลหมอกภูห้วยอีสันสามารถมองเห็นทิวทัศน์ทั้งดงาม ในยามเช้ามีสายหมอกคลอเคลียภูเขา มองเห็นเกาะแก่ง แม่น้ำโงง และหมู่บ้านริมโงงสุดสายตา พอแสงอาทิตย์ยามเช้า สะท้อนแม่น้ำโงงเป็นสีทองยิ่งงามตราตรึง



2



3

## น้ำตกธารทิพย์

ต.บ้านม่วง อ.สังขม จ.หนองคาย

ดื่มด่ำธรรมชาติกับน้ำตกธารทิพย์ น้ำตกสูง ที่มีความสวยงามท่ามกลางธรรมชาติของป่าเขา สายน้ำตกไหลลงมาตามชั้นหินและป่าไม้ แบ่งออกเป็น 3 ชั้น มีจุดที่สามารถลงเล่นน้ำ หรือเดินชมธรรมชาติรอบ ๆ น้ำตกได้อย่างเพลิดเพลิน ท่ามกลางธรรมชาติที่ร่มรื่น

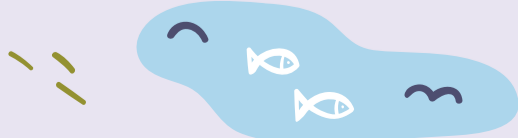

# DAY 3



1

## วัดผาตากเสื้อ

ต.ผาดัง อ.สังขม จ.หนองคาย

วัดผาตากเสื้อ ตั้งอยู่บนยอดเขาผาดัง มีโบสถ์และบันไดพญานาคที่สวยงาม เป็นจุดชมวิวที่มีชื่อเสียงของหนองคาย ที่สามารถชมทิวทัศน์ของแม่น้ำโขงและฝั่งลาวได้อย่างชัดเจน ไฮไลท์สำคัญคือ Skywalk หรือทางเดินพื้นกระจกใส ที่ยื่นออกไปจากหน้าผากกว่า 6 เมตร เป็นจุดชมวิวแม่น้ำโขงที่ได้รับความนิยมจากนักท่องเที่ยวที่ไม่กลัวความสูง ต้องการถ่ายภาพคู่กับวิวสวย ๆ นอกจากนี้เป็นจุดชมทะเลหมอกที่นี่ยังเป็นจุดชมพระอาทิตย์ขึ้นและตกที่สวยงาม

## วัดหินหมากเป้ง

ต.พระพุทธบาท อ.ศรีเชียงใหม่ จ.หนองคาย

สักการะหุ่นขี้ผึ้งหลวงปู่เทสก์ เทสรังสี ผู้ก่อตั้งวัดหินหมากเป้ง สัมผัสกับความสงบของวัดที่มีความสำคัญ ในสายวิปัสสนากรรมฐาน วัดนี้ตั้งอยู่ริมฝั่งแม่น้ำโขง เต็มไปด้วยความร่มรื่นของธรรมชาติ เหมาะสำหรับผู้ที่ต้องการหาที่พักใจและฝึกปฏิบัติธรรม เป็นจุดชมวิวสกายวอล์คแห่งใหม่ของหนองคาย ให้ผู้ที่มาวัดชมทิวทัศน์ริมแม่น้ำโขงด้วย

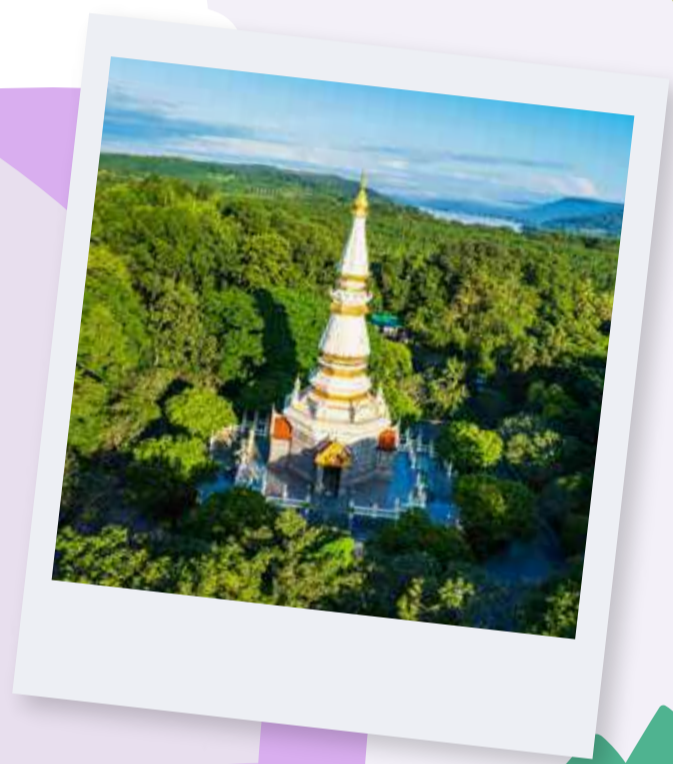

2



amazing THAILAND  
**Unseen New Chapters**  
ปักหมุดใหม่ เปิดถนนต่าง



3

## วัดเทพพลประดิษฐาราม

ต.เวียงคุก อ.เมืองหนองคาย จ.หนองคาย

เป็นหนึ่งในวัดที่ได้รับการยกย่องว่าเป็น Unseen New Chapters เคยเป็นที่ตั้งของเมืองโบราณเวียงคุก มีการค้นพบเสมาหินสมัยทวารวดีจำนวนมาก ภายในวัดยังมีโบราณสถานสำคัญ เช่น พระธาตุคู่ทรงปราสาทยอดเจดีย์ ที่ผสมผสานศิลปะล้านนาและล้านช้างไว้ด้วยกัน ภายในสิมหรืออุโบสถมีพระประธานฝีมือช่างท้องถิ่น ส่วนศาลาการเปรียญมีองค์พระประธานศิลปะล้านช้างขนาดใหญ่ที่งดงาม



รู้ทำลอง!  
12 คัด

# อุดรธานี

## สัมผัสกับดินแดนมรดกธรรม...มรดกโลก

อุดรธานีเป็นดินแดนที่อาบด้วยมรดกธรรมแห่งอริยสงฆ์ และแหล่งมรดกโลกเก่าแก่นับพันปี  
ที่ฝากรอยความรุ่งเรืองของอารยธรรมโบราณให้ชื่นชม



### MUST TASTE

- แหนมเมืองอุดรฯ
- ข้าวเป็ยกเส้นเมืองอุดรฯ (UDON UDON)
- โจ๊กกระทะและขนมปังญวน/ปัดเต้ (ต้นตำรับ)
- เมี่ยงเส้น (ถ้วยเตี้ย ราเมน ถ้วยจับ)
- ย่านถนนคนกินเส้น
- ส้มตำปลาเผาตากลิ้น

### MUST TRY

- เอ็งกอร์
- L'ÉTAPE BY TOUR DE FRANCE UDON THANI
- เดินป่าศึกษาธรรมชาติ อุทยานแห่งชาตินาแก-น้ำโสม
- มินิเทรล ชมวัฒนธรรมสิมาภูพระบาท อุทยานประวัติศาสตร์ภูพระบาท
- คีคอล์ฟสนามมาตรฐาน 18 หลุม (ROYAL CREEK GOLF CLUB & RESORT)

### MUST SEEK

- เส้นทางศึกษาธรรมชาติทะเลบัวแดง
- สวรรค์บนดิน วัดป่าภูทอก
- พุทธภักดิ์ธรรมเจดีย์ พระธรรมวิสุทธิมงคล (หลวงตาพระมหาบัว ญาณสัมปันโน)
- อุทยานประวัติศาสตร์ภูพระบาท (UNESCO TENTATIVE LIST)
- พุทธภักดิ์พระธาตุ พระอริยสงฆ์ไทย

### MUST SEE

- การแสดงทางวัฒนธรรมไทย-จีน จาก 4 เหล่าคณะ ศาลเจ้าปู่-ย่า
- งานมรดกโลกบ้านเชียง
- ประเพณีบุญบั้งไฟล้าน ตำบลน้ำคำไหล บ้านธาตุ
- งานเฉลิมฉลองครบรอบการก่อตั้งเมืองอุดรธานี
- การสาธิตทำอาหาร ที่ถนนอาหารวัฒนธรรมเวียดนาม เวียดนามทาวน์

### MUST BUY

- ผลิตภัณฑ์พื้นหม้อเขียนสี บ้านเชียง (GI)
- ผลิตภัณฑ์ผ้าพื้นเมือง ตลาดฝ้ายนาท่า
- ผ้าหมี่มัด
- มะม่วงน้ำดอกไม้สีทองหนองวัวซอ
- แหนมเมือง

# DAY 1



1

## วัดป่าบ้านตาด

ต.บ้านตาด อ.เมืองอุดรธานี จ.อุดรธานี

เดินทางไปวัดป่าบ้านตาด หรือ วัดเกษรศีลคุณ กราบอัฐิธาตุ หลวงปู่มั่น ภูริทัตโต และหลวงตามหาบัว ญาณสัมปันโน พระอริยสงฆ์สายวิปัสสนากรรมฐาน ที่ได้รับการเคารพนับถืออย่างสูง จากพุทธศาสนิกชนชาวไทย สัมผัสบรรยากาศภายในวัดที่สงบและร่มเย็น เรียนรู้เรื่องราวการถ่ายทอดธรรมะ และปฏิปทาของหลวงตามหาบัว ชมพระวิหาร พระเจดีย์ และพิพิธภัณฑ์ธรรมเจดีย์พระธรรมวิสุทธิมงคล ที่สร้างขึ้นอย่างงดงามด้วยสถาปัตยกรรมล้านช้างผสมกับรัตนโกสินทร์



2

## วัดป่าภูก้อน

ต.บ้านก้อง อ.นาแก จ.อุดรธานี

ชมความงามวิจิตรของวัดป่าภูก้อน นมัสการพระพุทธรไสยาสน์โลกนาถ ศาสตามหา牟尼 พระนอนสิ่งวองค์ใหญ่ ที่สร้างจากหินอ่อนอิตาลี ในวิหารทรงรัตนโกสินทร์ประยุกต์ สักการะพระปฐมรัตนบูรพาจารย์มหาเจดีย์ ที่ประดิษฐานพระบรมสารีริกธาตุ และรูปหินอ่อนเหล่าพระอริยสงฆ์ วัดนี้เป็นศูนย์รวมศรัทธาของพุทธศาสนิกชน ท่ามกลางธรรมชาติแห่งป่าเขาเขียวขจี ที่ไม่ควรพลาดมาเยือน

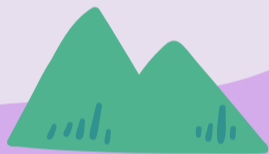

## อุทยานประวัติศาสตร์ภูพระบาท

ต.เมืองพาน อ.บ้านผือ จ.อุดรธานี

ขึ้นแท่นเป็นมรดกโลกแห่งใหม่ของไทย สำรองแหล่งโบราณคดีตั้งแต่ยุคก่อนประวัติศาสตร์ ที่อุทยานประวัติศาสตร์ภูพระบาท บนพื้นที่กว้างใหญ่กว่า 3,662 ไร่ โดยแบ่งเป็นพื้นที่ทั้งในส่วนของอุทยานประวัติศาสตร์ และพื้นที่ของแหล่งวัฒนธรรมสิมา ซึ่งค้นพบหลักฐานทางภาพเขียนร่องรอยวัฒนธรรมของมนุษย์ในยุคก่อนประวัติศาสตร์ อายุกว่า 3,000 ปี และมีการดัดแปลงเพิงหินธรรมชาติให้เป็นศาสนสถานในสมัยทวารวดี เขมร ล้านช้าง และยุครัตนโกสินทร์ โดยมีจุดที่น่าสนใจ เช่น หอนางอุสาที่เป็น โขดหินขนาดใหญ่คล้ายดอกเห็ด มีการค้นพบเสมาหินทรายที่ล้อมรอบแปดทิศ รวมถึงรอยพระพุทธรูปบาทบัวบก เสาหินและเพิงหินขนาดใหญ่กระจายอยู่ทั่วไป

\*\*เปิดให้เข้าชมทุกวัน เวลา 08.00-16.30 น.

\*\*อัตราค่าเข้าชม ชาวไทย 20 บาท ชาวต่างชาติ 100 บาท

3

## หนองประจักษ์

ต.หมากแข้ง อ.เมืองอุดรธานี จ.อุดรธานี

ถ่ายภาพเช็คอินกับตุ๊กตาน้องเป็ดเหลืองที่หนองประจักษ์ สวนสาธารณะ และหนองน้ำขนาดใหญ่ ที่เป็นทั้งแหล่งเก็บน้ำและสถานที่ พักผ่อนหย่อนใจของชาวอุดรธานี มีสะพานแขวนที่ทอดยาวข้ามสระ น้ำพุ และหอนาฬิกา บรรยากาศยามเย็นเหมาะสำหรับการเดินเล่น ออกกำลังกายและพักผ่อนหย่อนใจ

4

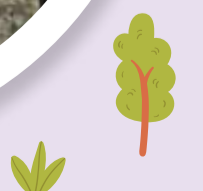

1



## วัดโพธิสมภรณ์

ต.หมากแข้ง อ.เมืองอุดรธานี จ.อุดรธานี

โห้วพระทำบุญที่วัดโพธิสมภรณ์ วัดเก่าแก่อันเป็นศูนย์รวมศรัทธาของชาวอุดรธานี ภายในวัดมีพระศิลาแลงศิลปะลพบุรีอายุมากกว่า 1,300 ปี ที่เรียกว่า “พระขอ” เพราะขอพรอันใดก็จะสำเร็จดังหวัง พร้อมทั้งพระบรมธาตุธรรมเจดีย์ที่ประดิษฐานพระบรมสารีริกธาตุ อัฐิธาตุของพระอรหันต์สาวก และรูปเหมือนบูรพาจารย์ให้พุทธศาสนิกชนสักการะบูชาเพื่อความเป็นสิริมงคลด้วย



UNSEEN THAILAND  
**Unseen  
NEW  
Chapters**  
ค้นหาสิ่งใหม่ เปิดมุมมองใหม่

# DAY 2

2

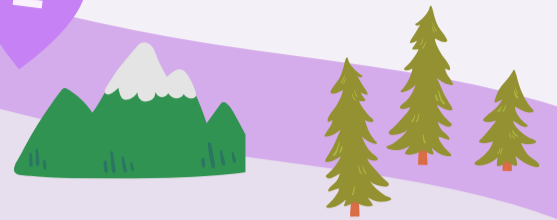

## พิพิธภัณฑ์พระธาตุ พระอริยสงฆ์ไทย

ต.หนองบัว อ.เมืองอุดรธานี จ.อุดรธานี

สักการะพระบรมสารีริกธาตุและพระธาตุของเหล่าพระอริยสงฆ์ไทย ที่พิพิธภัณฑ์พระธาตุ พระอริยสงฆ์ไทย ภายในมีพระพุทธรูป พระบรมสารีริกธาตุ อัฐิธาตุ อังคารธาตุ และเกศาธาตุของพระอริยสงฆ์และครูบาอาจารย์มากกว่า 400 รูป ทั่วประเทศ ทั้งที่ละสังขารแล้วและที่ยังมีชีวิต รวมทั้งรูปหล่อ เครื่องอัฐบริวาร และวัตถุมงคล ถือเป็นมงคลที่ได้มาสักการะอย่างใกล้ชิด นับเป็น **Unseen New Chapters** ที่สายบุญต้องไม่พลาด

3



## ศูนย์วัฒนธรรมไทย-จีน อุดรธานี

ต.หมากแข้ง อ.เมืองอุดรธานี จ.อุดรธานี

เรียนรู้เรื่องความสัมพันธ์อันยาวนานระหว่างสองวัฒนธรรมไทยและจีน ที่ศูนย์วัฒนธรรมไทย-จีน มีนิทรรศการที่บอกเล่าเรื่องราวการตั้งถิ่นฐานของชาวจีนในอุดรธานี และวัฒนธรรมจีนในประเทศไทย เดินชมอาคารที่ได้รับแรงบันดาลใจจากสถาปัตยกรรมจีนโบราณ ยังมีชุดจีนให้เช่าและมุมถ่ายภาพสวย ๆ หลายมุม



## ศาลเจ้าปู่-ย่า

ต.หมากแข้ง อ.เมืองอุดรธานี จ.อุดรธานี

ศาลเจ้าปู่-ย่า คือศาลเจ้าจีนขนาดใหญ่และมีชื่อเสียงในจังหวัดอุดรธานี มีสถาปัตยกรรมที่งดงามตามแบบศิลปะจีน มีสวนหย่อมและบ่อน้ำ ชาวบ้านเชื่อว่าการเคารพสักการะศาลเจ้าปู่-ย่า สามารถช่วยบิเดเป่าไม้ดี และนำความโชคดีมาให้ ชมมังกรยาว 99 เมตร ที่ใช้แห่ในเทศกาลของจังหวัดซึ่งเก็บรักษาไว้ภายในศาลเจ้า

4

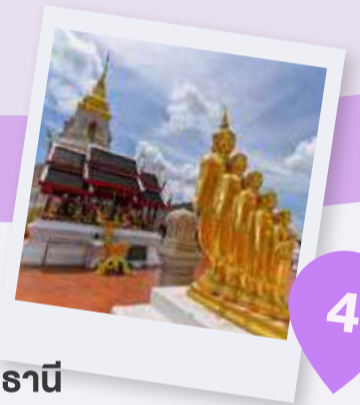

5



## พิพิธภัณฑ์เมืองอุดร

ต.หมากแข้ง อ.เมืองอุดรธานี จ.อุดรธานี

เยือนแหล่งเรียนรู้เกี่ยวกับประวัติศาสตร์ วัฒนธรรม และวิถีชีวิตของชาวอุดรธานี ตั้งแต่ยุคก่อนประวัติศาสตร์จนถึงปัจจุบัน พิพิธภัณฑ์เมืองอุดรสร้างในอาคารเก่าสมัยรัชกาลที่ 6 มีการจัดแสดงเอกสารสำคัญ ภาพถ่ายโบราณ และสิ่งของที่มีคุณค่าทางประวัติศาสตร์ เพื่อให้ผู้เข้าชมได้เรียนรู้เรื่องราวความเป็นมาอันยาวนานของอุดรธานี



6



## ลานดอกไม้ บ้านห้วยสำราญ

ต.หนองไฮ อ.เมืองอุดรธานี จ.อุดรธานี

ละลานตาไปกับสีสันของลานดอกไม้ที่บ้านห้วยสำราญ แหล่งท่องเที่ยวเชิงเกษตร ที่นักท่องเที่ยวสามารถชมความงามของดอกไม้หลากสีสัน ที่ปลูกหมุนเวียนไปตามฤดูกาล หมู่บ้านนี้คือแหล่งเพาะปลูกดอกไม้หลากชนิด อาทิ ดอกเบญจมาศ ดอกทานตะวัน ดาวเรือง หงอนไก่ และดอกคอสมอส เปิดให้นักท่องเที่ยวสามารถมาถ่ายภาพและสัมผัสความงามของดอกไม้ได้อย่างเต็มที่



# DAY 3



1

## ทะเลบัวแดงหนองหาน กุมภวาปี

ต.เชียงแสวง อ.กุมภวาปี จ.อุดรธานี

กิจกรรมที่ผู้มาเยือนอุดรธานีต้องห้ามพลาด คือการล่องเรือชมทะเลบัวแดงหนองหานกุมภวาปี ทะเลสาบน้ำจืดที่มีความสมบูรณ์เชิงนิเวศมีพื้นที่มากกว่า 36 ตารางกิโลเมตร โดยในช่วงเดือนธันวาคมถึงกุมภาพันธ์ของทุกปี ทะเลสาบหนองหานจะกลายเป็นสีแดงของดอกบัวแดง ที่บานสะพรั่งทั่วทั้งผืนน้ำ ทะเลบัวแดงนั้นมียอดนิยมและได้รับการจัดอันดับจากสื่อต่างชาติว่าเป็นหนึ่งในทะเลสาบที่สวยงามแปลกตาที่สุดในโลก



## บ้านเชียง

ต.บ้านเชียง อ.หนองหาน จ.อุดรธานี

เยือนแหล่งโบราณคดีบ้านเชียง ซึ่งได้รับการยกย่องให้เป็นมรดกโลก โดยองค์การยูเนสโก ย้อนรอยวิถีชีวิตและวัฒนธรรมของมนุษย์ในยุคก่อนประวัติศาสตร์ ที่อาศัยอยู่ที่นี่เมื่อกว่า 5,000 ปีที่แล้ว เยี่ยมชมพิพิธภัณฑ์สถานแห่งชาติบ้านเชียง ที่จัดแสดงสิ่งของเครื่องปั้นดินเผาบ้านเชียงที่มีเอกลักษณ์ พร้อมโบราณวัตถุและโครงกระดูกมนุษย์โบราณ ที่พาเราย้อนเวลาไปเรียนรู้อารยธรรมโบราณอีกครั้ง



2



3

## คำชะโนด

ต.วังทอง-บ้านม่วง-บ้านจันทร์ อ.บ้านดุง จ.อุดรธานี

สัมผัสดินแดนศักดิ์สิทธิ์ที่เชื่อว่าเป็นที่สถิตของพญานาคที่ป่าคำชะโนด มีศาลเจ้าปู่ศรีสุทโธและเจ้าย่าศรีปทุมมา ที่ได้รับความศรัทธาและเคารพจากผู้คนทุกสารทิศ มักเดินทางมาไหว้ขอโชคลาภ และความสำเร็จในชีวิต มีบ่อน้ำศักดิ์สิทธิ์ที่เชื่อว่าเป็นประตูสู่เมืองบาดาล บรรยากาศของป่าคำชะโนดมีความเจี๊ยบสงบบรมิถวิล เป็นเสมือนเกาะลอยน้ำที่ปกคลุมไปด้วยต้นชะโนดดูแปลกตา มาพร้อมตำนานแห่งความศักดิ์สิทธิ์ที่เล่าขานกันไม่รู้จบ



รู้ทำลอง!  
12สัปดาห์

# อุบลราชธานี

## เบิ่งเมืองดอกบัว ม่วนชื่นแดนอีสาน สวรรค์แห่งการท่องเที่ยวริมโขง

รับแสงแรกแห่งดวงอาทิตย์ ณ ดินแดนตะวันออกสุดของเมืองไทย  
เที่ยวสนุกในป่าอุทยานฯ และเมืองที่รุ่งรอยด้วยธรรมชาติ วัฒนธรรม และความเชื่อ



### MUST BUY

- ผ้าลายกบบัว (ไหม, ฝ้าย)
- หมูยอ ไส้กรอก กุนเชียง หมูเค็ม
- ก๋วยเตี๋ยว
- ผลิตภัณฑ์จากปลาแม่น้ำโขง
- หมิงกบตากแห้ง หมูย่าง



### MUST TRY

- โซล่าโน้ทรีน
- วังเบิกฟ้า ผาชนะโต
- ตีกอล์ฟสนามเขื่อนสิรินธร 18 หลุม



### MUST SEE

- ประเพณีแห่เทียนเจ้าพรรษา
- งานปฏิบัติธรรมอาจารย์บุดา หลวงปู่ชา วัดหนองป่าพง
- เทศกาลรับตะวันใหม่ก่อนใครในสยาม
- งานประเพณีสงกรานต์แก่งสะพือ
- การแสดงรำพื้นบ้าน ถนนคนเดินเขมรราชู

ถนนคนเดินเขมรราชู 3

หาดชมดาว แก่งหินงาม 2

สามพันโบก 1

ผาชนะโต 1

น้ำตกแสงจันทร์ 3

น้ำตกสร้อยสวรรค์ 2

เสาเฉลียง 5

อุทยานแห่งชาติเขาติ้ว 4

ผาโสก 4

แก่งตะนะ 3

สะพานแขวนที่ยาวที่สุดในอีสาน

1

วัดพระธาตุหนองบัว

NATURE WALKWAY & SKY WALK

เขื่อนสิรินธร 2



### MUST TASTE

- ก๋วยจั๊บอุบล
- ปลาแม่น้ำโขง
- อาหารเวียดนาม
- หมูยอ
- หลนเค็มบักนัด



### MUST SEEK

- สามพันโบก
- วัดสิรินธรวราราม (วัดภูพร้าว)
- วัดป่าภูมิ่ง
- น้ำตกแสงจันทร์
- จุดชมพระอาทิตย์ขึ้นก่อนใครในสยาม ผาชนะโต



# DAY 1



1

## วัดพระธาตุหนองบัว

ต.ในเมือง อ.เมืองอุบลราชธานี จ.อุบลราชธานี

วัดราษฎร์ที่มีความวิจิตรตระการตาของ “พระธาตุเจดีย์ศรีมหาโพธิ์” ซึ่งจำลองแบบมาจากพุทธคยา ประเทศอินเดีย และเป็นสถานที่บรรจุพระบรมสารีริกธาตุ นอกจากนี้ไม่ไกลจากพระธาตุฯ ยังมี “องค์พญานาคฉัพพตาปุตตะ” หรือพญานาคสี่รุ้งที่สร้างไว้ อย่างอ่อนช้อยงดงามราวกับเคลื่อนไหวได้



## Nature Walkway & Sky Walk เขื่อนสิรินธร

ต.นิคมลำโดมน้อย อ.สิรินธร จ.อุบลราชธานี

ตื่นตาตื่นใจไปแลนด์มาร์กแห่งใหม่ และเป็นหนึ่งใน Unseen New Chapters ของอุบลราชธานี กับ Nature Walkway หรือทางเดินชมธรรมชาติ บริเวณเขื่อนสิรินธร เป็นเส้นทางเดินชมธรรมชาติ ที่รายล้อมไปด้วยพันธุ์ไม้ท้องถิ่นและแนวคิดรักษ์สิ่งแวดล้อม ส่วน Sky Walk (สกายวอล์ค) นั้น เป็นทางเดินกระจกใส ที่ถูกออกแบบให้มีทางเดินแยกเป็น 6 แฉก ดูสวยงามล้ำสมัย จากด้านบนสามารถมองเห็นโซลาร์เซลล์ลอยน้ำแบบไฮบริดที่มีขนาดใหญ่ที่สุดในโลก เหมาะกับการมาเดินเล่น เป็นจุดชมวิวและถ่ายภาพ



amazing THAILAND  
Unseen NEW Chapters  
ปิดหมุดใหม่ เปิดขอนแก่น

2



## แก่งตะนะ สะพานแขวนที่ยาวที่สุดในอีสาน

อ.สิรินธร-อ.โขงเจียม จ.อุบลราชธานี

แก่งตะนะ ตั้งอยู่ในอุทยานแห่งชาติแก่งตะนะ มีลักษณะเป็นแก่งกลางลำน้ำมูลที่ใหญ่ที่สุด เกิดจากการกัดเซาะของลำน้ำที่ไหลเชี่ยว มีโหนดหินขนาดใหญ่เป็นเกาะกลาง อีกทั้งยังมีน้ำตกอยู่หลายแห่ง โขโลกที่ต้องไปถ่ายภาพ คือ สะพานแขวน ซึ่งได้ชื่อว่าเป็นสะพานแขวนสำหรับคนเดินข้ามที่ยาวที่สุดในแดนอีสาน ใช้เป็นเส้นทางเดินศึกษาธรรมชาติไปยังดอนตะนะ ยกให้เป็นจุดชมวิวยอดเยี่ยมเหนือแม่น้ำมูล โดยเฉพาะยามพระอาทิตย์ขึ้นและตก



3

## อุทยานแห่งชาติผาแต้ม

อ.โขงเจียม-อ.ศรีเมืองใหม่-อ.โพธิ์ไทร จ.อุบลราชธานี

เป็นที่ราบสูง เนินเขา และหน้าผา อุดมสมบูรณ์ด้วยทรัพยากรธรรมชาติ สุดล้ำค่า แหล่งท่องเที่ยวที่มีภูมิประเทศแปลกตา และดอกไม้บานาพันธุ์ มองเห็นวิวทิวทัศน์ชายแดนลาวได้ชัดเจน มีแหล่งโบราณคดีที่สำคัญ ได้แก่ ผาแต้ม พบกับภาพเขียนสียุคก่อนประวัติศาสตร์ริมหน้าผาที่ยาวที่สุดในประเทศไทย นอกจากนี้ ยังมีภาพเขียนที่ผางาม ผาหมอนและผาหมอนน้อยอีกด้วย แนะนำเส้นทางเดินธรรมชาติ 3 เส้นทาง ได้แก่ เส้นทางผาแต้ม-น้ำตกสร้อยสวรรค์ เส้นทางทุ่งนาเมือง-ผาชะนะโต และเส้นทางถ้ำปาฏิหาริย์-ผาชะนะโต เที่ยวได้ตลอดปี



4



5

## เสาเฉลียง

ต.ห้วยไผ่ อ.โขงเจียม จ.อุบลราชธานี

ประติมากรรมชิ้นเอกจากธรรมชาติ เสาหินลักษณะแปลกตา ประกอบด้วยหินทราย 2 ยุค เกิดจากการกัดเซาะโดยน้ำและลมเป็นเวลานาน มองแล้วชวนให้จินตนาการถึงดอกเห็ดเรียงรายอยู่หลายต้น พบว่ามีซากเปลือกหอยกรวด ทราย อยู่ในเนื้อหิน สันนิษฐานว่าบริเวณนี้เคยเป็นทะเลมาก่อน

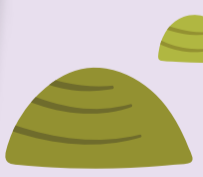

# DAY 2



1

## ผาชนะโต

ต.นาโพธิ์กลาง อ.โงนเจียม จ.อุบลราชธานี

จุดรับแสงพระอาทิตย์ขึ้นที่แรกของประเทศไทย ผาชนะโต คือจุดตะวันออกริมสุดของประเทศไทย ใช้เป็นจุดเริ่มต้น คำนวณเวลาพระอาทิตย์ขึ้น ลักษณะเป็นหน้าผาสูงชัน ด้านล่างเป็นแม่น้ำโขงกั้นระหว่างแผ่นดินไทย-ลาว มองเห็นวิวของประเทศลาวได้สุดลูกหูลูกตา นักท่องเที่ยวที่นิยม มาชมทะเลหมอก และพระอาทิตย์ขึ้นในฤดูหนาว



2

## น้ำตกสร้อยสวรรค์

ต.นาโพธิ์กลาง อ.โงนเจียม จ.อุบลราชธานี

น้ำตกขนาดใหญ่มองดูคล้ายสร้อยคอ เกิดจากการไหล มาบรรจบกันของ 2 ลำธาร ที่มาจากห้วยสร้อยและห้วยไผ่ บริเวณลานหินด้านบนของน้ำตก จะพบกับทุ่งดอกไม้ป่า เช่น ดอกสร้อยสุพรรณา ดอกดุสิตา ดอกมณีเทวา ฯลฯ ซึ่งจะบานในช่วงปลายฝนต้นหนาว คือเดือนตุลาคม-ธันวาคมเท่านั้น



3

## น้ำตกแสงจันทร์

ต.นาโพธิ์กลาง อ.โงนเจียม จ.อุบลราชธานี

น้ำตกขนาดเล็กที่เกิดจากลำห้วยบนลานหินไหลลอดผ่านหน้าผา สวยงาม และมีความพิเศษที่หินมีลักษณะเป็นรูให้น้ำผ่านลงสู่แอ่งด้านล่าง ในเวลาเที่ยงวันแสงแดดจะส่องลอดผ่านรูพอดี จะมองเห็นสายน้ำตก เหมือนแสงจันทร์สาดส่องลงมาเบื้องล่าง



## ผาโสก

ต.ห้วยไผ่ อ.โงนเจียม จ.อุบลราชธานี

แอ่งน้ำธรรมชาติที่ซ่อนตัวอยู่ริมหน้าผา เป็นจุดชมวิวหลักล้าน ที่มองเห็นแม่น้ำโขง ทิวเขา และป่าเขียว สามารถลงแช่น้ำได้ ที่นี่เป็นลานหินทรายที่ถูกน้ำกัดเซาะและกร่อนจนกลายเป็นร่องน้ำลึก กักเก็บน้ำจากธรรมชาติเอาไว้ แล้วปล่อยให้ไหลลงสู่เบื้องล่าง เส้นทางเดินธรรมชาติเข้าไปที่จุดนี้จะออกแนวแอดเวนเจอร์หน่อย ๆ สายลุยเตรียมตัวให้พร้อม ช่วงที่สวยที่สุดคือช่วงฤดูฝน

4

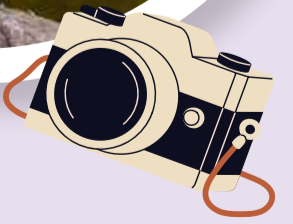

# DAY 3



1

## สามพันโบก

ต.เหล่างาม อ.โพธิ์ไทร จ.อุบลราชธานี

สวยงามได้ชื่อว่าเป็นแกรนด์แคนยอนเมืองไทย ด้วยแอ่งหินน้อยใหญ่จำนวนมากกว่า 3,000 แอ่ง ที่อยู่ใต้ลำน้ำโขง ซึ่งเกิดจากการกัดเซาะของกระแสน้ำในฤดูน้ำหลาก และจะปรากฏพื่นน้ำมาให้เห็นเฉพาะฤดูแล้ง เมื่อระดับน้ำในแม่น้ำโขงลดลงเท่านั้น แต่ละแอ่งมีรูปร่างแตกต่างกันไป สนุกไปกับการถ่ายภาพงานศิลปะที่ธรรมชาติสรรค์สร้าง ยามที่พระอาทิตย์ขึ้น และตกนั้น ก็สวยงามจับใจเช่นกัน



## หาดชมดาว แ่งหินงาม

ต.นาตาล อ.นาตาล จ.อุบลราชธานี

เป็นชื่อเรียกหาดทรายขาวเนียน ที่ปรากฏให้เห็นกลางลำน้ำโขง ในช่วงหน้าแล้ง ซึ่งสามารถลงเล่นน้ำคลายร้อน และพักผ่อนหย่อนใจได้ ถัดไปเป็นบริเวณของแ่งหินขนาดมหึมาสวยงามอลังการ ด้วยผลงานที่ธรรมชาติรังสรรค์ แ่งหินงาม คือลานหินกว้าง แ่งหินสูง เกิดจากการกัดเซาะของแม่น้ำโขงทำให้หินมีรูปร่างแปลกตา ลวดลายสวยงาม ไฮไลท์อยู่ที่หินชมเมฆา แ่งหินสูงใหญ่ เว้าแหว่งยาว คล้ายช่องแคบ มองเห็นเงาสสะท้อนของท้องฟ้าผ่านแอ่งน้ำเบื้องล่าง และเป็นจุดชมท้องฟ้าทะเลดาวที่สวยงามที่สุดอีกแห่งหนึ่ง



2



3

## ถนนคนเดินเขมราฐ

ต.เขมราฐ อ.เขมราฐ จ.อุบลราชธานี

อำเภอเขมราฐ เป็นเมืองเก่าแก่กว่า 200 ปี ตั้งอยู่ริมแม่น้ำโขง มีความหมายว่า "เมืองแห่งความสุข" ซึ่งเราสามารถไปสัมผัสกับความสุนั้นได้ที่ชุมชนเก่าบนถนนวิศิษฐ์ศรี ถนนคนเดินเขมราฐ เป็นถนนคนเดินสายวัฒนธรรม ที่มีกลิ่นอายของเสน่ห์ในวันวาน อย่างเรือนไม้เก่า ร้านจำหน่ายสินค้าพื้นบ้าน ของที่ระลึก และสีสันถนนคนเดินที่คึกคักทุกวันเสาร์



รู้ทำลอง!  
12สัปดาห์

# อุบลราชธานี-ยโสธร-อำนาจเจริญ

สามเมืองแดนอีสาน  
ที่ครบเครื่องด้วยแหล่งท่องเที่ยวธรรมชาติ  
และวัฒนธรรม

เที่ยวสามเมืองที่เชื่อมต่อการเดินทางได้ด้วยกินภายในทริปเดียว  
หลากหลายไปด้วยวัดวาอาราม และเยือนชุมชนเก่าแก่ที่มากเสน่ห์



## MUST TASTE

- **อุบลราชธานี** : 1. ก๋วยจั๊บอุบล 2. หมูยอ
- **ยโสธร** : 1. โต้ย่างบ้านแคน 2. ปลาสามทอด
- **อำนาจเจริญ** : 1. ลาบเป็ดคนลือ 2. ปั่นปูนา



## MUST BUY

- **อุบลราชธานี** : 1. ผ้าไหม/ผ้าฝ้าย ลายกาบบัว  
2. หมูยอ ไส้กรอก กุนเชียง หมูเค็ม
- **ยโสธร** : 1. หมอนพัด 2. ปลาสาม
- **อำนาจเจริญ** : 1. เนื้อแผ่น 100 ปี  
2. ผ้าฝ้ายเงินน้อมย้อมสีธรรมชาติ

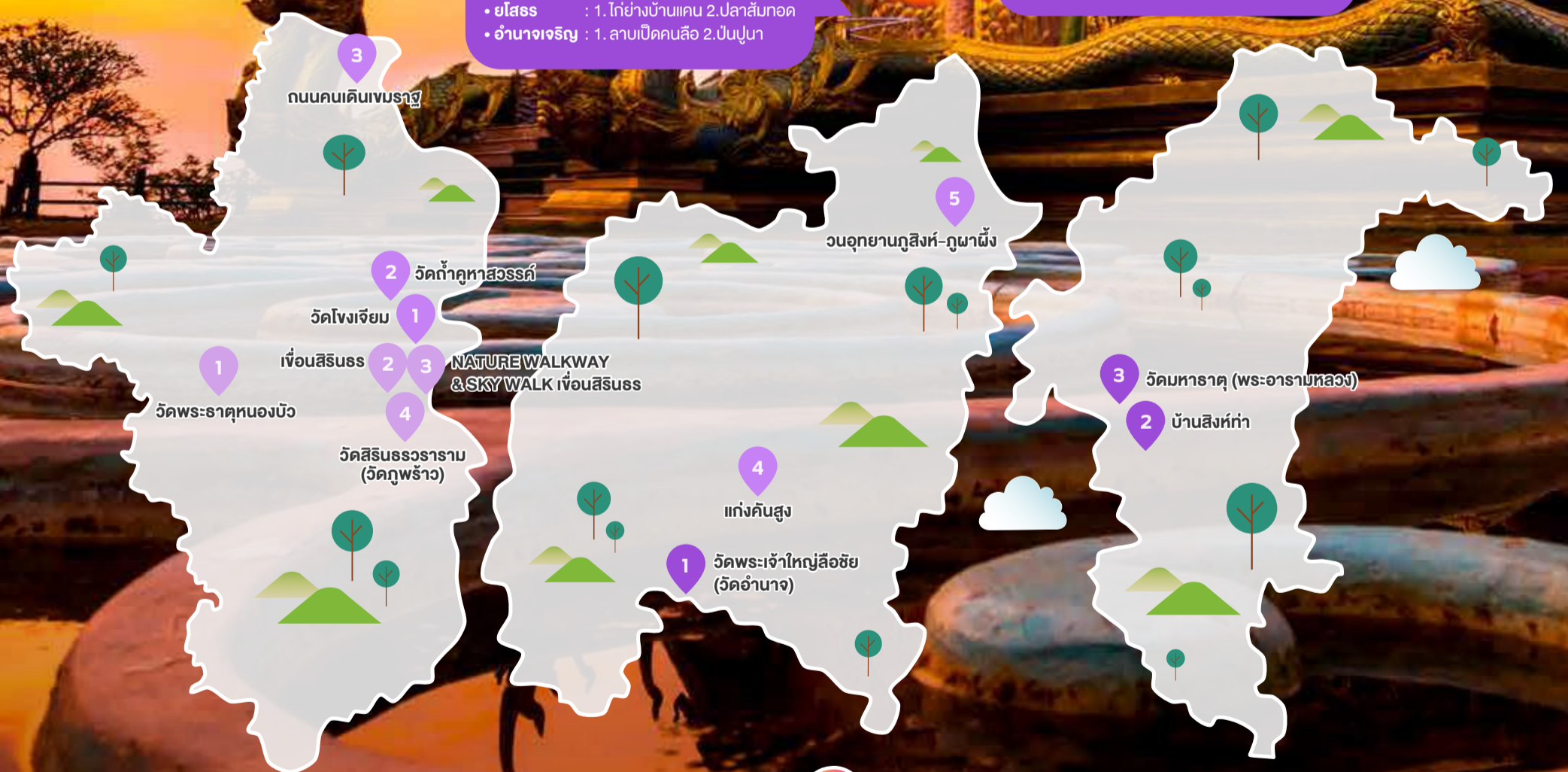

## MUST TRY

- **อุบลราชธานี** : 1. จิ้งเบ็กฟ้า ผาชนะ-โค  
2. ตีกอล์ฟสนามเขื่อนสิรินธร 18 หลุม
- **ยโสธร** : งานแข่งขันเรือพายชิงถ้วยพระราชทาน  
พระบาทสมเด็จพระเจ้าอยู่หัวฯ
- **อำนาจเจริญ** : งานแข่งขันจักรยาน "ปั่นพิชิตภูสิงห์-ภูผาผึ้ง"



## MUST SEE

- **อุบลราชธานี** : 1. ประเพณีแห่เทียนเข้าพรรษา  
2. เทศกาลรับตะวันใหม่ก่อนใครในสยาม
- **ยโสธร** : 1. ประเพณีบุญบั้งไฟ  
2. งานประเพณีแห่มาลัยข้าวตอก
- **อำนาจเจริญ** : 1. งานประเพณีแห่ยักษ์คู่ อ.ชานุมาน  
2. งานนมัสการพระมงคลมิ่งเมือง



## MUST SEEK

- **อุบลราชธานี** : 1. สามพันโบก  
2. วัดสิรินธรวราราม (วัดภูพร้าว)
- **ยโสธร** : 1. พิพิธภัณฑ์พญาคันคาก  
2. โบสถ์คริสต์บ้านซ่งแย้
- **อำนาจเจริญ** : 1. วนอุทยานภูสิงห์-ภูผาผึ้ง  
2. พุทธอุทยาน วัดพระใหญ่

# DAY 1

## อุบลราชธานี



1

### วัดพระธาตุหนองบัว

ต.ในเมือง อ.เมืองอุบลราชธานี จ.อุบลราชธานี

วัดราษฎร์ที่มีความวิจิตรตระการตาของ “พระธาตุเจดีย์ศรีมหาโพธิ์” ซึ่งจำลองแบบมาจากพุทธคยา ประเทศอินเดีย และเป็นสถานที่บรรจุพระบรมสารีริกธาตุ นอกจากนี้ไม่ไกลจากพระธาตุฯ ยังมี “องค์พญานาคฉัพพาลุตตะ” หรือพญานาคสี่รุ้ง ที่สร้างไว้อย่างงดงามอ่อนช้อยงดงามราวกับเคลื่อนไหวได้



2

### เขื่อนสิรินธร

ต.นิคมลำโดมน้อย อ.สิรินธร จ.อุบลราชธานี

เขื่อนหินถมแกนดินเหนียว ที่เป็นเขื่อนเอนกประสงค์สำคัญ สามารถผลิตพลังงานไฟฟ้าได้ปีละประมาณ 52 ล้านกิโลวัตต์ชั่วโมง สร้างประโยชน์ทั้งการชลประทาน การประมง รวมถึงด้านการท่องเที่ยว ชมทิวทัศน์แนวสันเขื่อน ซึ่งมีสวนเฉลิมพระเกียรติ และยังมี โซลาร์เซลล์ลอยน้ำไฮบริดใหญ่ที่สุดในโลก



3

### Nature Walkway & Sky Walk เขื่อนสิรินธร

ต.นิคมลำโดมน้อย อ.สิรินธร จ.อุบลราชธานี

ตื่นตาตื่นใจไปแลนด์มาร์กแห่งใหม่ และเป็นหนึ่งใน Unseen New Chapters ของอุบลราชธานี กับ Nature Walkway หรือทางเดินชมธรรมชาติบริเวณเขื่อนสิรินธร เป็นเส้นทางเดินชมธรรมชาติ ที่รายล้อมไปด้วยพันธุ์ไม้ท้องถิ่น และแนวคิดรักษ์สิ่งแวดล้อม ส่วน Sky Walk (สกายวอล์ค) นั้น เป็นทางเดินกระจกใส ที่ถูกออกแบบให้มีทางเดินแยกเป็น 6 แฉก ดูสวยงามล้ำสมัย จากด้านบน สามารถมองเห็นโซลาร์เซลล์ลอยน้ำแบบไฮบริด ที่มีขนาดใหญ่ที่สุดในโลก เหมาะกับการขึ้นมาเดินเล่น เป็นจุดชมวิวและถ่ายภาพ



### วัดสิรินธรวราราม (วัดภูพร้าว)

ต.ช่องเม็ก อ.สิรินธร จ.อุบลราชธานี

จุดเริ่มต้นของสถานที่ที่วิปัสสนากรรมฐานของพระจากแควงจำปาสิก ก่อนจะกลายเป็นวัดดังที่มี “โบสถ์เรืองแสง” ที่ทำให้ใคร ๆ ก็อยากมาเยือน เป็นพระอุโบสถที่ จะเปล่งแสงสวยงาม ด้วยสัจนิรันดร์ในยามค่ำคืน โดยเฉพาะต้นกัลปพฤกษ์ด้านหลัง ที่เรืองรองส่องแสงเปล่งประกายโดดเด่น กลายเป็นหนึ่งในสัญลักษณ์ การท่องเที่ยวจังหวัดอุบลราชธานี

4



# DAY 2

## อุบลราชธานี-อำนาจเจริญ



1

### วัดโงเจียม

ต.โงเจียม อ.โงเจียม จ.อุบลราชธานี

วัดเก่าแก่ตั้งแต่ ปี พ.ศ.2392 เติบโตด้วยสถาปัตยกรรมท้องถิ่นอีสาน มีพระพุทธรูปโลกศวรชินราชบรมศาสดาอุดมมงคลอุบลราชธานีสุกสิริสถิต พระพุทธรูปชินราชจำลองปางมารวิชัยเพื่ออุทิศกุศลถวายแด่บรรพบุรุษชาวไทย และที่ตั้งวัดซึ่งเป็นจุดบรรจบระหว่างแม่น้ำโงเจียม-แม่น้ำมูล ของแม่น้ำสองสีที่สวยงาม



### วัดถ้ำคูหาสวรรค์

ต.โงเจียม อ.โงเจียม จ.อุบลราชธานี

ก่อตั้งโดย “หลวงปู่คำคณิง จุลมณี” วัดอยู่บนที่ราบสูง จึงเป็นจุดชมทัศนียภาพที่มองเห็นแม่น้ำโงเจียม-แม่น้ำมูลไหลมาบรรจบกัน ทำให้เกิดเป็นแม่น้ำสองสี ภายในวัดมีสถาปัตยกรรมวิจิตรให้ชมมากมาย เช่น พระธรรมเจดีย์ศรีไตรภูมิยอดสีทองอร่าม พระอุโบสถสีขาวทั้งหลัง และถ้ำคูหาสวรรค์ ที่บรรจุสังขารของหลวงปู่คำคณิง



2



### ถนนคนเดินเขมราฐ

ต.เขมราฐ อ.เขมราฐ จ.อุบลราชธานี

อำเภอเขมราฐ เป็นเมืองเก่าแก่กว่า 200 ปี ตั้งอยู่ริมแม่น้ำโงเจียม มีความหมายว่า “เมืองแห่งความเกษมสุข” ซึ่งเราสามารถไปสัมผัสกับความสุนทรีย์ได้ที่ชุมชนเก่าบนถนนวิเศษบุรี ถนนคนเดินเขมราฐ เป็นถนนคนเดินสายวัฒนธรรม ที่มีกลิ่นอายของเสน่ห์ในวันวาน อย่างเรือนไม้เก่า ร้านจำหน่ายสินค้าพื้นบ้าน ของที่ระลึก และสีสันถนนคนเดินที่คึกคักทุกวันเสาร์



3

### แก่งคั่นสูง

ต.โคกสาร อ.ชานุมาน จ.อำนาจเจริญ

แหล่งเที่ยวทางธรรมชาติผสมผสานความเป็นพื้นบ้านของแก่งกลางลำน้ำโงเจียม ที่เกิดจากลานหินกว้างที่กั้นขวางแม่น้ำโงเจียม ซึ่งในช่วงฤดูน้ำลดจะปรากฏให้เห็นเกาะแก่งกลางน้ำได้จนแทบจะเป็นส่วนเชื่อมต่อกับ สปป.ลาว เป็นแหล่งท่องเที่ยวที่มีแพริมน้ำให้บริการอาหารสไตล์อีสาน กินอ้ม ชมวิว พักผ่อนริมน้ำสุดชิล



4

### วนอุทยานภูสิงห์-ภูผาผึ้ง

ต.เหล่าพรวน อ.เมืองอำนาจเจริญ จ.อำนาจเจริญ

แหล่งเที่ยวธรรมชาติในเขตเมืองอำนาจเจริญ ลักษณะลานหินกว้างใหญ่ โดยมีจุดชมทัศนียภาพที่สวยงาม ไม่ว่าจะเป็น “ลานควายตัว” ประติมากรรมหินทรายรูปทรงแปลกตา “ตะพานหิน” ลานหินที่มีรูปร่างคล้ายตะพานน้ำ และยังมี “พระเทพรัตนโกสินทร์” พระพุทธรูปสีทององค์ใหญ่ประดิษฐานให้สักการะ



5



# DAY 3

## อำเภोजังหวัด-ยโสธร



1

### วัดพระเจ้าใหญ่ลือชัย (วัดอำนาจ)

ต.อำนาจ อ.ลืออำนาจ จ.อำนาจเจริญ

สิ่งศักดิ์สิทธิ์ประจำวัดที่สายบุญไม่ควรพลาดมาสักการะ คือ 'พระเจ้าใหญ่ลือชัย' (พระฤทธิลือชัย) พระพุทธรูปปางมารวิชัยศิลปะล้านช้าง ที่ประดิษฐาน อยู่ในพระอุโบสถ เรื่องการเอาชนะอุปสรรคต่าง ๆ ภายในวัดยังมีศูนย์พิพิธภัณฑ์โบราณ ที่เก็บโบราณวัตถุหายากจัดแสดงให้ชม



### บ้านสิงห์ท่า

ต.ในเมือง อ.เมืองยโสธร จ.ยโสธร

เป็นย่านการค้าที่มีความสำคัญมาตั้งแต่สมัยที่ฝรั่งเศสมีอิทธิพล ในภูมิภาคนี้ ได้มีการนำเข้าช่างฝีมือจากเวียดนามมาสร้างบ้านเรือน ทำให้อาคารในย่านนี้ยังมีเอกลักษณ์ของสถาปัตยกรรมแบบ ชิโน-ยูโรเปียน และได้รับการอนุรักษ์อย่างดี เสมือนพิพิธภัณฑ์กลางแจ้ง โดยมีร้านรวงเก่าแก่และร่วมสมัย ตั้งอยู่ร่วมกันอย่างกลมกลืน



2



3

### วัดมหาธาตุ (พระอารามหลวง)

ต.ในเมือง อ.เมืองยโสธร จ.ยโสธร

วัดคู่บ้านคู่เมือง ที่มี "พระพุทธรูปภูมิมาบุษยรัตน์" (พระแก้วหยดน้ำค้าง) พระพุทธรูปบูชาประจำเมืองที่มีขนาดเล็กที่สุดในประเทศไทย "พระธาตุอานนท์" พระเจดีย์ที่บรรจุอัฐิธาตุ ของพระอานนท์แห่งเดียวในประเทศไทย และยังมีหอไตรกลางน้ำ ที่เก็บคัมภีร์ใบลาน พระไตรปิฎก และตำราต่าง ๆ



# ภาค กลาง





# รู้ทำลอง! 12สโตร์

## กรุงเทพมหานคร-ปทุมธานี-นนทบุรี

เก็บร้อยเรื่องราวความสนุก  
ที่ผสานความหลากหลายทางวัฒนธรรม  
ไว้ด้วยกันอย่างมีเสน่ห์

ทำความรู้จักกับเมืองเล็ก แต่ยิ่งใหญ่ด้วยประวัติศาสตร์ของจังหวัดปทุมธานีและนนทบุรี  
เกี่ยวกรุงเทพมหานคร เมืองหลวงที่มีความหลากหลายในเรื่องของเชื้อชาติ ศาสนา วัฒนธรรม  
ตลอดจนวิถีชีวิต ที่กลายเป็นเสน่ห์ดึงดูดให้ผู้มาเยือนตกหลุมรัก

### MUST BUY

- กรุงเทพฯ : กางเกงช้าง
- ปทุมธานี : ผ้าอโยกล้อย
- นนทบุรี : กุเรียนเมืองนนท์

### MUST SEEK

- กรุงเทพฯ : วัดปรีชาสราษสงคราม
- ปทุมธานี : วัดปัญญานันทาราม
- นนทบุรี : วัดชมพูเวก (จิตรกรรมฝาผนังพระแม่ธรณีบีบมวยผม)



### MUST TRY

- กรุงเทพฯ : ชมมวยไทย สนามมวยลุมพินี
- ปทุมธานี : พาย SUP BOARD
- นนทบุรี : แข่งเรือยาวชิงถ้วยพระราชทาน (มีพากย์เรือภาษาอังกฤษ)

### MUST SEE

- กรุงเทพฯ : พระราชพิธีพืชมงคลจรดพระนังคัลแรกนาขวัญ
- ปทุมธานี : ประเพณีตักบาตรน้ำผึ้ง
- นนทบุรี : งานห่มผ้าพระบรมธาตุ เจดีย์วัดประมัยยิกาวาส

### MUST TASTE

- กรุงเทพฯ : สตรีกฟู้ดเยาวราช และถนนบรมมหาราช
- ปทุมธานี : ข้าวแหม่มกัญ
- นนทบุรี : กอดมันหน่อทะเล

# DAY 1 กรุงเทพมหานคร



2

1



## มิวเซียมสยาม (Active Museum)

แขวงพระบรมมหาราชวัง เขตพระนคร กรุงเทพมหานคร

เปิดประสบการณ์ใหม่แห่งการเรียนรู้ ที่ทำให้ประวัติศาสตร์ เป็นเรื่องไม่น่าเบื่ออีกต่อไป พิพิธภัณฑ์ที่สนุกไปกับการเรียนรู้ ผ่านเทคโนโลยีสมัยใหม่และกิจกรรมสร้างสรรค์ นิทรรศการถาวรถอดรหัสไทย พาย้อนอดีตไปทำความรู้จักความเป็นไทย ซึ่งมีความหลากหลายทางวัฒนธรรม หลอมรวมเข้าด้วยกัน อย่างกลมกล่อม ดูพัฒนาการจนถึงปัจจุบันผ่านสถาปัตยกรรม อาหาร และการแต่งกาย บอกเลยว่าเล่นเพลินทุกสเตชัน

\*\*เปิดให้บริการ วันอังคาร-อาทิตย์ เวลา 10.00-18.00 น. (หยุดทุกวันจันทร์)

## พิพิธภัณฑสถานแห่งชาติ

แขวงตลาดน้อย เขตสัมพันธวงศ์ กรุงเทพมหานคร

จับโรงกลึงเก่ามาแปลงโฉมใหม่ให้เป็นพิพิธภัณฑ์ชุมชน และแหล่งเรียนรู้ทางประวัติศาสตร์ เศรษฐกิจ และสังคมของชุมชนเก่าแก่ริมแม่น้ำเจ้าพระยานิทรรศการบอกเล่าความเป็นมาของชุมชนตลาดน้อย ตั้งแต่อดีตจนถึงปัจจุบัน เนื่องจากที่นี่เป็นย่านค้าขายทำให้มีผู้คนจากหลากหลายเชื้อชาติ หลายศาสนา อาทิ ไทย จีน ฝรั่งเศส และโปรตุเกสมารวมตัวกัน เกิดเป็นวัฒนธรรมแบบผสมผสาน เพลิดเพลินไปกับการเรียนรู้ผ่านสื่อที่ผู้ชมสามารถเข้าไปมีส่วนร่วมแบบสนุกสนานได้ธรรมชาติ

\*\*เปิดทุกวันอังคาร-ศุกร์ เวลา 08.30-16.30 น. (หยุดทุกวันจันทร์)

\*\*วันเสาร์-อาทิตย์ และวันหยุดนักขัตฤกษ์ เวลา 10.00-18.00 น.



Amazing Thailand  
Unseen  
NEW  
Chapters  
ปักหมุดใหม่ เขตไทยมุมต่าง

3

## วัดปริวาสราชสงคราม

แขวงบางโพธิ์พาง เขตยานนาวา กรุงเทพมหานคร

วัดไทยสุดอันซีนที่ต้องไปเยี่ยมชม พระอุโบสถนั้นงดงามด้วยประติมากรรมปูนปั้นโดยรอบ แต่สิ่งที่แตกต่างชวนเรียกรอยยิ้ม นั่นคือ ศิลปะปูนปั้นตัวการ์ตูนสุดฮิต และทีมซูปเปอร์ฮีโร่ทุกสัญชาติ ที่แทรกตัวไปกับเหล่านางฟ้า เทวดาศิลปะแบบดั้งเดิม อาทิ ลูฟี่ หมี่พู้ห์ ผู้เฒ่าเต่าจากเรื่องดราก้อนบอล ป๊อปปาย ปิกาจู ซูเปอร์แมน มิกกี้เมาส์ ภายในประดับด้วยเครื่องเบญจรงค์ หินสีและอัญมณี ออกมาเป็นจิตรกรรมฝาผนังลายไม้ซ้า ไอเดียสร้างสรรค์เหล่านี้เพื่อต้องการให้คนทุกเพศทุกวัยเข้าใจพระพุทธศาสนา ซึ่งในทุก रुपปั้นนั้นล้วนแฝงไปด้วยคติธรรมคำสอน

## วัดราชพิพิธสถิตมหาสีมาราม

แขวงวัดราชพิพิธ เขตพระนคร กรุงเทพมหานคร

ถือเป็นวัดประจำรัชกาลที่ 5 แห่งกรุงรัตนโกสินทร์ เป็นที่ประทับของสมเด็จพระสังฆราชองค์ปัจจุบัน งดงามตระการตาด้วยพระอุโบสถภายนอกเป็นสถาปัตยกรรมแบบไทยแท้ ส่วนภายในเป็นแบบกอริค คล้ายโบสถ์คริสต์ ล้อมรอบด้วยมหาสิมารธรรมจักร มีพระพุทธรูปองค์รส ประดิษฐานบนฐานชุกชีหินอ่อนจากอิตาลีเป็นพระประธาน โดยฐานพุทธบัลลังก์บรรจุพระบรมอัฐิรัชกาลที่ 2 ถึงรัชกาลที่ 5 และพระบรมราชสรีรางคาร รัชกาลที่ 9 เป็นที่ตั้งของสุสานหลวงแห่งเดียวในกรุงเทพมหานคร ซึ่งสร้างเป็นเจดีย์ ปรางค์ และอาคารทรงยุโรปในบรรยากาศสวนร่มรื่น

4



# DAY 2 ปทุมธานี

1

## วัดปัญญาบันฑิตาราม

ต.คลองหก อ.คลองหลวง จ.ปทุมธานี

มรดกธรรมและสถานที่ปฏิบัติธรรม Unseen แห่งเดียวในไทย โดดเด่นด้วยเจดีย์พุทธคยาจำลอง ถอดแบบมาจากประเทศอินเดีย ทางขึ้นมีรูปหล่อหลวงพ่อบัญญาบันฑิตกฤษผู้ก่อตั้ง ด้านล่างขององค์เจดีย์ จัดแสดงภาพปริศนาธรรม 3 มิติ โดยแต่ละภาพมีความหมายแฝงไปด้วย คติธรรมสอนใจในเรื่อง อริยสัจ 4 บริเวณด้านนอกมีประติมากรรม อีกหลายชิ้นราวกับอยู่ในสวนอินเดีย สืบสานพระศาสนาด้วยกิจกรรม การบวชเนกขัมมะบารมีในทุกสุดสัปดาห์ ผู้ที่สนใจสามารถสมัคร เพื่อไปปฏิบัติธรรมได้

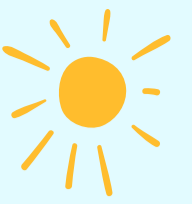

2



## บ้านรามัญ

ต.บางปรอก อ.เมืองปทุมธานี จ.ปทุมธานี

รับประทานข้าวแช่ หอมกลิ่นเต่าถ่าน ในบ้านทรงไทยบรรยากาศริมแม่น้ำ บ้านรามัญ เสิร์ฟอาหารมอญแท้ที่สืบทอดวัฒนธรรมจากรุ่นสู่รุ่น เมฆอุก ได้แก่ ข้าวแช่ตำรับชาวมอญ ที่มีให้กินตลอดทั้งปี หมี่กรอบ ซึ่งชาวมอญนิยมทำถวายพระช่วงออกพรรษา แกงมะตาด แกงกะทิกี่ใส่ใบมะขามและปลาสด อมเปรี้ยวชนิด ๆ หอมเครื่องแกง แกงกระเจี๊ยบ และเมฆอุกร้อยอีกมากมาย รวมทั้งวิวพระอาทิตย์ตกที่นี้ก็โรแมนติกมากเช่นกัน

\*\*เปิดให้บริการทุกวัน เวลา 11.00-23.00 น. (หยุดทุกวันจันทร์ที่ 3 ของเดือน)

amazing THAILAND  
Unseen  
NEW  
Chapters  
ปิดหมุดใหม่ เปิดไทยแบบต่าง



3

## วัดโบสถ์ สามโคก

ต.บางกระบือ อ.สามโคก จ.ปทุมธานี

ไหว้พระขอพรเสริมสิริมงคลที่วัดโบสถ์ โดดเด่นด้วยหลวงพ่โต หรือสมเด็จพระพุฒาจารย์โต พรหมรังสี ปางเทศนาธรรม และหลวงพ่โตสรองค์ใหญ่ตั้งตระหง่านริมแม่น้ำเจ้าพระยา ประดิษฐานหลวงพ่เหลือ พระพุทธรูปศักดิ์สิทธิ์ที่ชาวปทุมธานีนับถือ นอกจากนี้ ยังมีวิหารหลวงพ่โตสร วิหารหลวงพ่ทันใจ ก้าวเวสสุวรรณ และวิหารพระสิวลี แวะให้อาหารปลาแล้วไปต่อที่โซนอาหาร มีทั้งของคาว หวานรสมือชาวบ้านในท้องถิ่น จบวันแบบอัมบุญ อัมใจ และอัมท้องเลยทีเดียว

4

## Pumpkin Art Town

ต.กระแจะ อ.สามโคก จ.ปทุมธานี

เมืองฟักทอง เป็นพื้นที่สร้างสรรค์ ส่งเสริมความสัมพันธ์ในครอบครัว ผ่านกิจกรรมมากมาย อาทิ เวิร์กช็อปศิลปะ ย้อมผ้า ปักผ้า เพ้นท์เสื้อ มีสนามเด็กเล่นและเครื่องเล่นให้เด็ก ๆ ได้ปลดปล่อยพลัง และว่างเว้นจากหน้าจอ นอกจากนี้ ยังมีที่พัก ร้านอาหาร และคาเฟ่ริมแม่น้ำเจ้าพระยา บรรยากาศดี สมเย็น รับพลังบวกแบบฟิน ๆ

\*\*เปิดให้บริการ วันพุธ-จันทร์ เวลา 09.00-20.00 น. (หยุดทุกวันอังคาร)



# DAY 3 นนทบุรี

1

## พิพิธภัณฑ์จังหวัดนนทบุรี (ศาลากลางจังหวัดนนทบุรีหลังเก่า)

ต.สวนใหญ่ อ.เมืองนนทบุรี จ.นนทบุรี

แปลงโฉมศาลากลางหลังเก่าจังหวัดนนทบุรี ที่เป็นเรือนไม้สักเก่าแก่ สถาปัตยกรรมตะวันตก สวยงามและมีเอกลักษณ์ ให้กลายเป็นพิพิธภัณฑ์ แหล่งเรียนรู้ สืบทอดและอนุรักษ์ส่งต่อสู่คนรุ่นหลัง ภายในจัดแสดงเรื่องราวทางประวัติศาสตร์ ความเป็นมาของเมือง วิถีชีวิตและภูมิปัญญาชาวบ้าน รวมถึงงานวิจิตรศิลป์ชั้นเยี่ยม ประติมากรรมดินเผาแบบต่างๆ

\*\*เปิดให้เข้าชม ทุกวันจันทร์-ศุกร์ เวลา 09.00-17.00 น.  
วันเสาร์-อาทิตย์ 10.00-18.00 น.



amazing THAILAND  
**Unseen NEW Chapters**  
ปักหมุดใหม่ เจอไทยไม่ต่าง



2

## วัดชมภูเวก

ต.ท่าทราย อ.เมืองนนทบุรี จ.นนทบุรี

วัดมอญที่สร้างโดยชาวมอญ ที่ลี้ภัยมาตั้งแต่สมัยอยุธยาตอนปลาย มีเจดีย์แบบมอญหรือพระมูเตตารูปแบบเดียวกับชเวดากอง พระอุโบสถหลังเดิมทรงมหาอุด ปลายผนังสอเข้าหากัน ภายในงดงามด้วยจิตรกรรมฝาผนังภาพทศชาติชาดกและพุทธประวัติ แอบสอดแทรกภาพแนวทาสีงบนจีน และวิถีชีวิตชาวมอญเข้าไปด้วย ไฮไลต์คือ ภาพของพระแม่ธรณีบีบมวยผมในท่วงท่าอ่อนช้อย บริเวณเหนือประตูทางเข้า ได้รับยกย่องว่า เป็นพระแม่ธรณีที่งดงามที่สุดภาพหนึ่งของเมืองไทย เป็น Unseen New Chapters ที่ห้ามพลาด



3

## วัดเล่งเน่ยยี่ 2

(วัดบรมราชากาญจนาก็เขกอนุสรณ์)

ต.โสนลอย อ.บางบัวทอง จ.นนทบุรี

วัดสวยที่สายบุญแนะนำให้ไปไหว้ขอพร แก่ขง เสริมดวง เรียกกันว่า วัดเล่งเน่ยยี่ 2 เพราะเป็นวัดสาขาของวัดเล่งเน่ยยี่ที่เยาวราช งดงามด้วยสถาปัตยกรรมแบบพุทธศิลป์ในราชวงศ์หมิงและราชวงศ์ชิง ซึ่งคล้ายกับพระราชวังต้องห้ามที่กรุงปักกิ่ง ลวดลายวิจิตรบรรจง โดยช่างฝีมือชั้นครูจากประเทศจีน มีวิหารหลายหลังประดับลวดลาย ภาพเขียนสี ภายในวัดประดิษฐานพระพุทธรเจ้า 3 พระองค์ ได้แก่ องค์อดีต องค์ปัจจุบัน และองค์อนาคต มีเจ้าแม่กวนอิมที่แกะสลักจากไม้หอมต้นเดียว



4

## เกาะเกร็ด

ต.เกาะเกร็ด อ.ปากเกร็ด จ.นนทบุรี

ชวนเที่ยวเกาะในแม่น้ำเจ้าพระยา ชมวัฒนธรรมที่ผสมผสานกันอย่างลงตัว ในชุมชนไทยที่มีวิถีพุทธ มุสลิม และชาวมอญ ที่เกาะเกร็ด ขึ้นชื่อเรื่องเครื่องปั้นดินเผา สถานที่น่าเที่ยว อาทิ ตลาดหมู่บ้านโอ่งอ่าง วัดปรมมัยยิกาวาสวรรวิหาร โรงงานเครื่องปั้นดินเผาป่าตุม วัดฉิมพลีสุกราวาส แนะนำให้ปั่นจักรยาน เดินเล่น หรือนั่งเรือหางยาวเที่ยวรอบเกาะ ระยะทางไม่ไกล สัมผัสวิถีสโลว์ไลฟ์แบบง่าย ๆ ใกล้เคียง ๆ เมือง

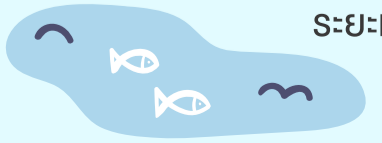
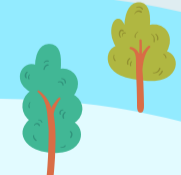

รู้ทำลอง  
12สโตร์

# กาญจนบุรี

## ย้อนรอยประวัติศาสตร์ สัมผัสธรรมชาติ ในดินแดนหล้ากวัฒนธรม

พบกับธรรมชาติอันยิ่งใหญ่ ควบคู่ไปกับมรดกทางวัฒนธรมหล้ากยุคหล้ากสมัยที่กาญจนบุรี  
สัมผัสกับร่องรอยของประวัติศาสตร์ พร้อมดื่มด่ำไปกับความสวยงามของผืนป่าและวัฒนธรม



### MUST TASTE

- แกงป่าเมืองกาญจนบุรี (ปลาคัง, ใต้น้ำ)
- เห็ดโคนผัดน้ำมันหอย
- เงาะทองผากูมิ
- ทุเรียนทองผากูมิ
- แกงสันถยุวน



### MUST BUY

- ขี้ผึ้งทำเรือ
- พริกแกงป่าเมืองกาญจนบุรี
- มิถเมืองกาญจนบุรี
- เห็ดโคนเมืองกาญจนบุรี
- ผ้าขาวม้าร้อยสี



### MUST SEE

- ประเพณีสงกรานต์ต้มจัญ
- การแสดงแสงเสียง งานศิลปคห่าสพานข้ามแม่น้ำแคว
- วางผางประทีป 10,000 ดวง วัดค้ำขุ่น
- เทศกาลผลไม้ สืบสานประเพณี ลานบ้าน ลานวัฒนธรม  
ของค้ำเอกทองผากูมิ
- ประเพณีลอยเรือสะเดาะเคราะห์



### MUST TRY

- THE ROUTE 97 การเ่งขันกระดานยีนพาย (SUP BOARD ) ระดับนานาชาติ
- ผจญภัยใต้พิภพ อุโมงค์ 3 มิติ
- เดินป่า ถ้ำเสาหิน และถ้ำนกนางแอ่น
- อุทยานแห่งชาติลำคลองงู
- กิจกรรมผจญภัย TREE TOP / ZIPLINE
- การเ่งขัน OFF-ROAD 10 เซียนประจันบาน



### MUST SEEK

- เขาช้างเผือก
- อุโมงค์สามมิติ
- ถ้ำเสาหิน-ถ้ำนกนางแอ่น
- เจดีย์พระธาตุโบอ่อง เกาะช้อนเกาะ
- สะพานมอญ

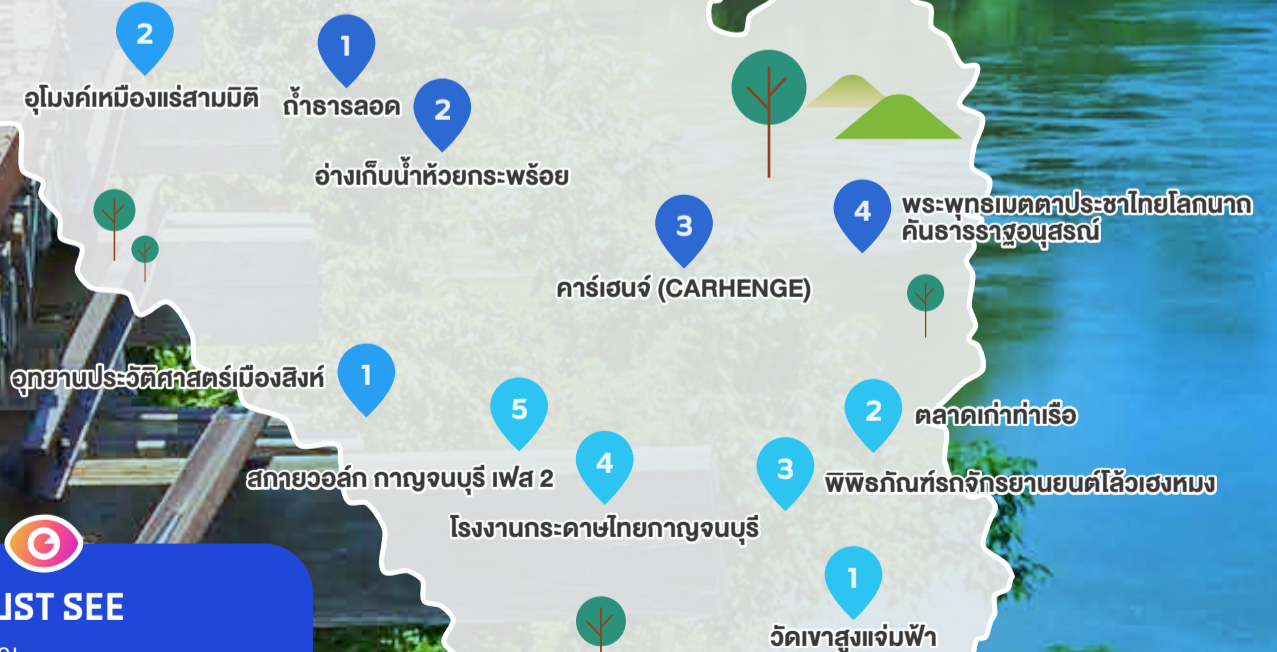

# DAY 1



1

## วัดเขาสูงแจ่มฟ้า

ต.เขาสิบสามทาบ อ.ท่ามะกา จ.กาญจนบุรี

วัดเขาสูงแจ่มฟ้าตั้งอยู่บนเนินเขา และเป็นจุดชมวิวแบบ Unseen ยอดนิยมของเมืองกาญจนบุรี ไปกราบหลวงปู่ทวดขนาดใหญ่และเต็มชมวัดที่โอบล้อมไปด้วยพญานาค สักการะพระพิฆเนศ ก้าวเวสสุวรรณ และสิ่งศักดิ์สิทธิ์มากมายภายในวัด เดินข้ามสะพานลอยเสริมโชคลาภ และสกายวอล์กวัดเขาสูงแจ่มฟ้า ที่สามารถมองเห็นทัศนียภาพสวยงามของพื้นที่อำเภอท่ามะกาโดยรอบ



## ตลาดเก่าท่าเรือ

ต.ท่าเรือ อ.ท่ามะกา จ.กาญจนบุรี

ไปเดินเล่นในบรรยากาศย้อนยุคที่ตลาดเก่าท่าเรือ ย่านชุมชนไทยเชื้อสายจีนเก่าแก่ริมแม่น้ำแม่กลอง ที่ยังคงกลิ่นอายของวันวาน แวะชมโรงเจเซ่งฮิวต๊วที่เก่าแก่นับร้อยปี สักการะศาลเจ้าแม่ทับทิม และถ่ายภาพพร้อมเช็คอินกับสตรีทอาร์ตเก๋ ๆ ที่ซุกซ่อนในมุมต่าง ๆ และที่นี่ยังเป็นแหล่งรวมของกินของอร่อย ทั้งคาวหวานที่ไม่ควรพลาด



2

## พิพิธภัณฑ์รถจักรยานยนต์โล้วเฮงหมง

ต.ท่ามะกา อ.เมืองกาญจนบุรี จ.กาญจนบุรี

สิ่งหม้อเตอร์ไซค์ต้องไม่พลาด พิพิธภัณฑ์รถจักรยานยนต์โล้วเฮงหมง ที่จัดแสดงคอลเลกชันรถจักรยานยนต์ญี่ปุ่น ที่หาดูได้ยากกว่า 300 คัน จากแบรนด์ดัง อย่าง Honda, Yamaha, Kawasaki, Suzuki ภายในแบ่งเป็นโซนต่าง ๆ เช่น ศูนย์การเรียนรู้ ศูนย์ประวัติศาสตร์ ผู้ก่อตั้งรถจักรยานยนต์ ศูนย์วิวัฒนาการ โล้วเฮงหมง-ฮอนด้า-ยามาฮ่า ครบ 50 ปี และศูนย์สะสมโปสเตอร์รถจักรยานยนต์ต่าง ๆ



3

## โรงงานกระดาษไทยกาญจนบุรี

ต.บ้านเหนือ อ.เมืองกาญจนบุรี จ.กาญจนบุรี

ที่นี่คือโรงงานกระดาษที่เก่าแก่แห่งที่ 2 ของไทย ตัวอาคารถูกออกแบบโดยสถาปนิกชาวเยอรมัน ผ่านเรื่องราวและประวัติศาสตร์การก่อตั้งในยุคสงครามโลกครั้งที่ 2 ปัจจุบันกลายเป็นสถานที่ท่องเที่ยวใหม่ ที่เป็นแหล่งเรียนรู้ประวัติศาสตร์ของการเปลี่ยนแปลงจากเกษตรสู่ยุคอุตสาหกรรมของจังหวัด รวมถึงการเป็นพิพิธภัณฑ์เพื่อประชาชนและอาคารอนุรักษ์เพื่อสังคม



4

## สกายวอล์ก กาญจนบุรี เฟส 2

ต.ปากแพรก อ.เมืองกาญจนบุรี จ.กาญจนบุรี

สัมผัสประสบการณ์ที่น่าตื่นเต้นกับการชมทัศนียภาพที่สวยงามของแม่น้ำแควจากมุมสูง ที่สกายวอล์ก กาญจนบุรี เฟส 2 ซึ่งสร้างเชื่อมจากต่อจากจุดเดิม เป็นทางเดินกระจกใสที่ยาวกว่า 144 เมตร ยื่นออกไปให้เป็นจุดชมวิว จากบนนี้สามารถมองทะลุกระจกมองเห็นความงามของแม่น้ำแควใหญ่ได้ชัดเจน รวมถึงจุดที่แม่น้ำแควใหญ่และแควน้อยมาบรรจบกันกลายเป็นแม่น้ำแม่กลอง



5



# DAY 2



7

## อุทยานประวัติศาสตร์เมืองสิงห์

ต.สิงห์ อ.ไทรโยค จ.กาญจนบุรี

ย้อนอดีตสู่เมืองสิงห์ ชมปราสาทหินอายุนับพันปี ที่สะท้อนความรุ่งเรืองของพื้นที่กาญจนบุรีมาแต่อดีต ปราสาทเมืองสิงห์ สร้างขึ้นในยุคของพระเจ้าชัยวรมันที่ 7 ในศิลปะแบบขอม ตัวปราสาทล้อมรอบด้วยกำแพงศิลาแลง คูน้ำและคันดิน นอกจากนี้ ยังมีอาคารจัดแสดงโบราณวัตถุ ที่ค้นพบในพื้นที่อุทยานประวัติศาสตร์เมืองสิงห์

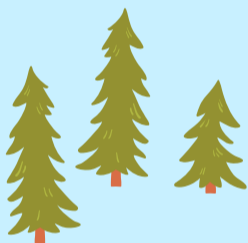
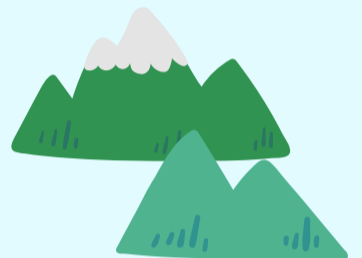

2

## อุโมงค์เหมืองแร่สามมิติ

ต.สหกรณ์นิคม อ.ทองผาภูมิ จ.กาญจนบุรี

ทะลุมิติไปเรียนรู้ประวัติการทำเหมืองแร่ ที่อุโมงค์เหมืองแร่สามมิติ แหล่งท่องเที่ยว **Unseen New Chapters** ของเมืองกาญจน์ เยี่ยมชมอุโมงค์ขนาดใหญ่ ที่เคยใช้สำหรับการทำเหมืองในอดีต ปัจจุบันกลายเป็นแหล่งท่องเที่ยวเชิงอนุรักษ์ สนุกกับการขับรถ ที่จัดไว้ให้ผ่านอุโมงค์ขรุขระ ธารน้ำไหล และหินงอกหินย้อย นับเป็นประสบการณ์ท่องเที่ยวใหม่ที่นำตื่นเต้น เสมือนการทะลุไปสู่อีกหนึ่งมิติ



Amazing THAILAND  
**Unseen  
NEW  
Chapters**  
บันทึกความลับ เปิดโลกขุนเขา

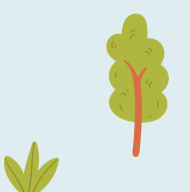
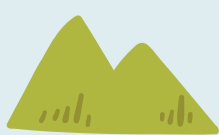

# DAY 3



1

## ถ้ำธารลอด

ต.เขาโจษ อ.ศรีสวัสดิ์ จ.กาญจนบุรี

ผจญภัยไปกับอุทยานแห่งชาติเฉลิมรัตนโกสินทร์ ส่องถ้ำธารลอดน้อยและถ้ำธารลอดใหญ่ ท่ามกลางผืนป่า อันอุดมสมบูรณ์ ภายในถ้ำธารลอดน้อย ต้องผ่านทางเดิน เลียบลำธารใสเข้าไปสู่ถ้ำ ที่มีหินงอกหินย้อยระยิบระยับ ส่วนถ้ำธารลอดใหญ่นั้น นำตื่นตาด้วยโถงถ้ำใหญ่มีแสงธรรมชาติ ที่ส่องผ่านถ้ำ สร้างความงดงาม ด้วยพรรณไม้ที่ขึ้นในบริเวณนั้น ให้บรรยากาศราวกับยุคดึกดำบรรพ์ ในถ้ำยังมีภาพเขียนโบราณ ตามความเชื่อของชาวกะเหรี่ยงที่น่าชมด้วย



2

## อ่างเก็บน้ำห้วยกระพริ้ว

ต.หนองปรือ อ.หนองปรือ จ.กาญจนบุรี

อ่างเก็บน้ำขนาดใหญ่ตั้งอยู่กลางธรรมชาติที่สวยงาม มีถนนวนรอบอ่างระยะทางราว 13 กิโลเมตร เหมาะสำหรับการขับรถชมวิวดูพระอาทิตย์ตกดินเล่น หรือนั่งพักผ่อนหลังเหนื่อย ถ้าขึ้นไปบนจุดชมวิวสูงสุด ที่วัดราษฎร์เจริญธรรม (วัดกระพริ้วสองข้าม) ที่อยู่ด้านหน้า ก็จะสามารถเก็บภาพความประทับใจของอ่างเก็บน้ำ ได้อย่างเต็มตา



3

## คาร์เฮนจ์ (CARHENGE)

ต.ช่องด่าน อ.บ่อพลอย จ.กาญจนบุรี

สำหรับผู้ชื่นชอบงานอาร์ตเก๋ ๆ มุ่งไปที่ “คาร์เฮนจ์” ชื่อที่ตั้งขึ้นเพื่อล้อเลียนมาจากคำว่า “สโตนเฮนจ์” สถานที่ท่องเที่ยวที่มีชื่อเสียง หากแต่ที่คาร์เฮนจ์ (Carhenge) ใช้รถยนต์เก่ามาประกอบเป็น ประติมากรรมที่น่าทึ่งแทนแท่งหินขนาดใหญ่ เป็นสถานที่ท่องเที่ยวที่น่าสนใจ สำหรับผู้ชื่นชอบศิลปะและแนวการออกแบบที่ไม่ซ้ำใคร

## พระพุทธรูปเมตตาประชาไทยโลกนาถ คันธาราฐอนุสรณ์

ต.ดอนแสลบ อ.ห้วยกระเจา จ.กาญจนบุรี

ตื่นตากับความมหัศจรรย์แห่งศรัทธากับพระพุทธรูปปางขอฝน ที่วัดทิพย์สุคนธาราม ถือเป็นพระสำริดยืนขนาดใหญ่ที่สุดในประเทศ มีความสูง 32 เมตร สร้างขึ้นเพื่อเป็นศูนย์รวมจิตใจของพุทธศาสนิกชน และรำลึกถึงพระพุทธรูปแห่งบามิยันที่ถูกทำลาย ในอัฟกานิสถาน ภายในยังมีอนุสรณ์แห่งการตื่นรู้ แสดงนิทรรศการ ทางพุทธศาสนาด้วยเทคนิคทันสมัย และสวนป่าพุทธอุทยาน นับเป็นสถานที่ท่องเที่ยวเชิงศาสนาที่สำคัญของจังหวัด

4





รู้ทำลอง  
12สโตร์

# ประจวบคีรีขันธ์

## ความสวยงาม ๆ หาได้ที่ประจวบคีรีขันธ์

จังหวัดชายทะเลที่มีเสน่ห์ทั้งด้านธรรมชาติและวัฒนธรรม เป็นจุดหมายปลายทางที่สมบูรณ์แบบ  
สำหรับผู้ที่ต้องการหลบหนีความวุ่นวาย มาหาความสงบที่เรียบง่าย

ไม่ว่าจะเป็นการนั่งรับลมทะเลริมชายหาด สัมผัสความงามของธรรมชาติในอุทยานแห่งชาติ  
ลิ้มรสอาหารทะเลสดใหม่ หรือเพลิดเพลินกับหลากหลายกิจกรรมท่องเที่ยวที่ช่วยแก้เหงาได้เป็นอย่างดี



### MUST TASTE

- กุรียนป่าละอู
- ปลาหมึกแดดเดียว
- แกงเหมงพร้าวโก๋บ้าน
- แกงควี่สับประรดหอยแมลงภู่
- หอยเสียบมะละกอ



### MUST BUY

- ผ้าพิมพ์ลายโคมพิสดร์
- ผ้าอเนจาตา
- น้ำมันมะพร้าวสกัดเย็น
- ชีสชอคโกแลตประรด
- อาหารทะเลแปรรูป



### MUST SEE

- งานห่มผ้าหลวงพ่อทวด วัดห้วยมงคล อ.หัวหิน
- การละเล่นผีฟุ้งใต้ อ.หัวหิน
- พิธีสงเคราะห์ทางทะเล อ.หัวหิน
- ประเพณีสรงน้ำพระ ชุมชนบ้านป่าหมาก อ.สามร้อยยอด
- ขึ้นเขาห่มพระ เขาช่องกระจก อ.เมือง



### MUST TRY

- เดินขึ้นเขาพิชิตยอดเขาล้อมหมวก
- เดินป่าเขาหลวงอุทยานแห่งชาติ น้ำตกห้วยยาง
- กอล์ฟ (7 สนามกอล์ฟใน จ.ประจวบคีรีขันธ์)
- กีฬาทางน้ำ SURFBOARD , เจ็ตสกี , KITEBOARDING
- เมืองไทยไตรกีฬา@สามร้อยยอด



### MUST SEEK

- พระมหาธาตุเจดีย์ภักดีประกาศ อ.บางสะพาน
- ห้องชาฟารีเมืองไทย อุทยานแห่งชาติกุยบุรี อ.กุยบุรี
- ดำน้ำตื้นเกาะจวน เกาะท้ายกรัย์ อุทยานแห่งชาติหาดวนกร
- ร่อนทองบางสะพาน อ.บางสะพาน
- ทะเลแหวกอ่าวบ่อทองหลาง อ. บางสะพาน



ศูนย์ป่าชายเลน  
สิรินธรราชินี

ปราณบุรี 1

4 ศาล 3 ตับ

2

บึงสามร้อยยอด

3

ถ้ำพระยานคร

5 สะพานสรณภูวัก

4 อุทยานแห่งชาติกุยบุรี

2 ป่าสนบ้านห่มเมืองแร่

3 สวนมะพร้าวลุงบุรณ์

2 พระมหาธาตุเจดีย์ภักดีประกาศ

3 ชายหาดบ้านกรูด

1 บางสะพาน

4 อ่าวบ่อทองหลาง

1 ชมแสงเช้าที่ผาผิงแดง

# DAY 1

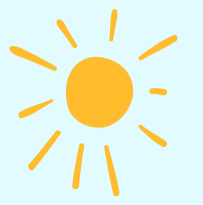

1

## บางสะพาน

อำเภอแห่งนี้อัดแน่นด้วยเสน่ห์และกิจกรรมท่องเที่ยวหลากหลายไม่ว่าจะเป็นชายหาดเจียบสงบ หรือการดำน้ำชมปะการังที่เกาะทะลุ ซึ่งเป็นแหล่งปะการังน้ำตื้นที่งดงามเหมาะสำหรับการพักผ่อน ท่ามกลางธรรมชาติอย่างแท้จริง



2

## พระมหาธาตุเจดีย์ภักดีประกาศ

ต.ธงชัย อ.บางสะพาน จ.ประจวบคีรีขันธ์

ขียนยอดเขาธงชัยไปสักการะพระมหาธาตุเจดีย์ภักดีประกาศที่สร้างขึ้นถวายเป็นพระราชกุศลแด่พระบาทสมเด็จพระเจ้าอยู่หัว รัชกาลที่ 9 ในวาระครองราชสมบัติครบ 50 ปี ด้วยสถาปัตยกรรมไทยแบบกรุงรัตนโกสินทร์ที่วิจิตรงดงามที่นี่ไม่เพียงแต่เป็นสถานที่ศักดิ์สิทธิ์ แต่ยังเป็นจุดชมวิวที่สามารถมองเห็นชายหาด และท้องทะเลกว้างไกลสุดสายตา



## ชายหาดบ้านกรูด

ต.ธงชัย อ.บางสะพาน จ.ประจวบคีรีขันธ์

ชายหาดที่ทอดยาวกว่า 12 กิโลเมตร เต็มไปด้วยเสน่ห์ของทิวมะพร้าวและวิถีชีวิตประมงพื้นบ้าน โดยเฉพาะบริเวณชายหาดบ้านกรูดใต้มีที่พักและร้านอาหารทะเล ให้คุณได้ลิ้มลองความสดอร่อย พร้อมรับประสบการณ์การท่องเที่ยวที่แตกต่างจากที่อื่น

3

## อ่าวบ่อทองหลาง

ต.แม่รำพึง อ.บางสะพาน จ.ประจวบคีรีขันธ์

อ่าวน้ำตื้นรูปโค้งครึ่งวงกลม ที่มีหาดทรายสะอาดและน้ำทะเลใส ที่นี่มีร้านอาหารทะเลริมหาดและเตียงผ้าใบให้บริการด้านหนึ่งของอ่าวยังเชื่อมต่อกับทะเลแหวกบางสะพาน ซึ่งเป็นสันทรายที่ปรากฏเมื่อน้ำลด และสามารถเดินเล่นไปยังเกาะขนาดเล็ก ๆ กลางทะเลได้ เป็นจุดที่ไม่ควรพลาดสำหรับการถ่ายภาพ

4



# DAY 2

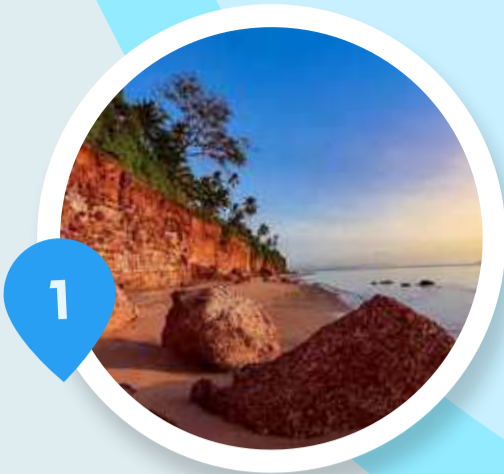

1

## ชมแสงเช้าที่ผาผิงแดง

ต.ทรายทอง อ.บางสะพานน้อย จ.ประจวบคีรีขันธ์

เริ่มต้นวันใหม่ด้วยการชมแสงเช้าที่ผาผิงแดง แหล่งท่องเที่ยว Unseen แห่งใหม่ ของอำเภอบางสะพานน้อย ที่นี่เป็นหน้าผาหินลูกรังสีแดงริมทะเล สูงกว่า 20 เมตร และทอดยาวกว่า 5 กิโลเมตร เกิดจากการกัดเซาะตามธรรมชาตินับแสนปี มีความงดงามและแปลกตาเหมาะกับการถ่ายภาพเช็กอิน และชื่นชมความมหัศจรรย์ของธรรมชาติ



## ป่าสนบ้านเหมืองแร่

ต.นาหูกวาง อ.ทับสะแก จ.ประจวบคีรีขันธ์

ขับรถไปตามเส้นทางสู่บ้านเหมืองแร่ ในอำเภอบางสะพานน้อย สัมผัสกับป่าสนที่ร่มรื่นและเขียวขจี ระยะทางกว่าหนึ่งกิโลเมตร เต็มไปด้วยต้นสนสูงชัน เหมือนหลุดไปอยู่ในฉากภาพยนตร์ต่างประเทศ เหมาะสำหรับการถ่ายภาพ และเก็บเกี่ยวความทรงจำที่ไม่เหมือนใคร



2



## สวนมะพร้าวลุงบุรี

ต.ทับสะแก อ.ทับสะแก จ.ประจวบคีรีขันธ์

ไปสัมผัสกับชีวิตชนบทไทย ๆ กับการท่องเที่ยวเชิงเกษตร ที่สวนมะพร้าวลุงบุรี นอกจากจะได้เรียนรู้เรื่องมะพร้าวแล้วยังมีกิจกรรมสนุกให้ร่วมทำ พร้อมชิมมะพร้าว สายพันธุ์นุกคุ่มที่ขึ้นชื่อของที่นี่

3

## อุทยานแห่งชาติกุยบุรี

ต.หาดขาม อ.กุยบุรี จ.ประจวบคีรีขันธ์

สายท่องเที่ยวธรรมชาติต้องไม่พลาด อุทยานแห่งชาติกุยบุรี ที่ยังมีผืนป่าอันสมบูรณ์และเป็นที่อยู่อาศัยของสัตว์ป่านานาชนิด จากจุดชมสัตว์ป่าที่จัดไว้ให้เฉพาะ เราจะได้เห็นสัตว์ป่าในสภาพแวดล้อมธรรมชาติที่แท้จริง โดยเฉพาะช้างป่าและกระทิง ที่มักปรากฏตัวในช่วงเย็น ๆ นับเป็นประสบการณ์ที่ตื่นเต้น



4



5

## นอนในตัวเมือง-เดินเล่นถนนคนเดินริมหาด

สัมผัสบรรยากาศในย่านเก่า โดยเฉพาะในวันศุกร์และวันเสาร์ ต้องไม่พลาดเดินถนนคนเดินริมหาดประจวบย่านสะพานสาธิต วิถีเดินเล่นสบาย ๆ เพลิดเพลิน กับอาหารทะเลและขนมท้องถิ่น โดยมีทิวทัศน์ทะเลที่งดงาม มีชีวิตชีวาช่วยสร้างความรื่นรมย์

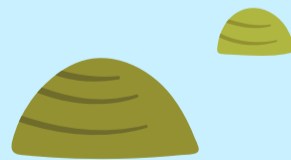

# DAY 3



## ปรานบุรี

ปรานบุรี เมืองเล็ก ๆ ที่มีเสน่ห์เรียบง่าย เหมาะสำหรับนักเดินทางที่ชื่นชอบความสงบ โดยสามารถเลือกที่จะผ่อนคลายเป็นหาดทรายขาวหรือสำรวจหมู่บ้านประมงที่ยังคงรักษาวิถีชีวิตแบบดั้งเดิม มีสวนอุทยานให้ได้ศึกษารธรรมชาติ เป็นแหล่งอาหารทะเลชั้นชื้อมีที่พักและคาเฟ่เก๋ ๆ มากมายให้มาเช็กอิน



## ล่องเรือบึงสามร้อยยอด

ต.เขาแดง อ.กุยบุรี จ.ประจวบคีรีขันธ์

ไปล่องเรือสู่โลกที่บริสุทธิ์และงดงามของบึงสามร้อยยอดที่เต็มไปด้วยความหลากหลายทางชีวภาพ และเป็นที่อยู่ของนกนานาชนิด บึงน้ำที่กว้างใหญ่ รายรอบด้วยวิวภูเขาหินปูนตระการตา และดอกบัวที่ชูดอกใบห่มคลุมผืนน้ำอันกว้างใหญ่



## ถ้ำพระยานคร

ต.สามร้อยยอด อ.สามร้อยยอด จ.ประจวบคีรีขันธ์

เป็นสถานที่ท่องเที่ยว ที่ผสมผสานความสวยงามของธรรมชาติ และประวัติศาสตร์เข้าด้วยกัน ช่วงเวลาทองคือการมาถึงโถงถ้ำขนาดใหญ่ ในช่วง 10 โมงเช้า เพื่อชมแสงอาทิตย์ส่องลอดเพดานถ้ำ กระบพระที่นั่งคูหาคฤหาสน์ พลับพลาที่ประทับรับเสด็จในหลวง รัชกาลที่ 5 ที่ดูเรื่องรองเป็นภาพทึ่งงดงามตระการตา



## จุดเช็กอินต้นตาล 3 ต้น ริมหะเล

ต.ปากน้ำปราน อ.ปรานบุรี จ.ประจวบคีรีขันธ์

ต้นตาล 3 ต้น สูงตระหง่าน ที่ยืนอยู่เคียงคู่กับทะเลสีฟ้าคราม เป็นฉากหลังที่สมบูรณ์แบบสำหรับการถ่ายภาพริมหาด ปากน้ำปราน นับเป็นแลนด์มาร์กที่บรรดาอินสตาแกรมเมอร์ไม่พลาดมาเช็กอิน และได้คอนเทนต์เก๋ ๆ ตัดมือกลับไป



## ศูนย์ป่าชายเลนสิรินาถราชินี

ต.ปากน้ำปราน อ.ปรานบุรี จ.ประจวบคีรีขันธ์

ไปเดินชมเส้นทางศึกษารธรรมชาติ และเรียนรู้เรื่องระบบนิเวศป่าชายเลนที่เกิดจากโครงการปลูกป่าเฉลิมพระเกียรติฯ พ.ศ. 2547 ได้พลิกผืนนาทุ่งเสื่อมโทรมสู่ป่าชายเลนที่อุดมสมบูรณ์ กลายเป็นแหล่งที่อยู่อาศัยของสัตว์นานาชนิด ที่นี่มีหอชมวิว สูงเท่าตึกหกชั้นให้ชมป่าชายเลนจากมุมสูง ถ้าโชคดีอาจได้พบกับนก และสิงแสมที่มาหากินโดยรอบบริเวณ



รู้ทำลอง  
12สัปดาห์

# เพชรบุรี

## เยือนเมืองพริบพรี...ชมวัด ชมวัง ชิมขนมคาวหวาน สำหรับไทย

สำรวจเมืองเพชรบุรี หรือที่รู้จักกันในนามเมืองพริบพรี เมืองแห่งประวัติศาสตร์ วัฒนธรรม และของกินแสนอร่อย ไปสัมผัสความงดงามของวัดเก่าแก่ พระราชวังบนยอดเขา และความอร่อยของอาหารท้องถิ่น ที่จะทำให้ตกหลุมรักเมืองนี้ในทุกย่างก้าว



### MUST TASTE

- แกงหัวตาล
- ก๋วยเตี๋ยวน้ำแดง ใส่ซอสพริก
- ขนมจีนทอดมัน
- ข้าวแช่เมืองเพชร
- ลอดช่องน้ำตาลข้น / น้ำตาลสด



### MUST BUY

- ภูเขาผ้าลายอย่าง
- เสื้อผ้าลายวิวลาน
- ชมพูเพชรสายรุ้ง
- ผ้าพันคอลายเพชรราชวัติ
- บ้านชะฮาน
- ขนมหม้อแกง



### MUST SEE

- งานพระนครคีรี-เมืองเพชร
- ละครชาติ
- ร้างเมืองเพชร
- อินทกอน พ้อมแคน ไทยทรงดำเขาชัย
- แห่งจินวิวเทียมเกวียน บ้านลาด



### MUST TRY

- CHA AM BIKINI BEACH RUN
- ตี GOLF (3 สนาม ในเพชรบุรี)
- กีฬาทางน้ำ KAYAK ,SUP BOARD
- งานวิ่งเพชรบุรีมาราธอน
- แข่งขันไฮกระดานโคลน บ้านแหลม



### MUST SEEK

- อุทยานแห่งชาติแก่งกระจาน
- กำแพงหลวง
- กำแพงบ้านศรีรงค์
- จิตรกรรมฝาผนังวัดเกาะ
- ชายหาดชะอำ



# DAY 1



1



## โบสถ์ไม้สักเก่า ที่วัดกฐินบางเค็ม

ต.บางเค็ม อ.เวียงชัย จ.เพชรบุรี

เยี่ยมชมโบสถ์ไม้สักเก่าแก่ที่โบสถ์ไม้สักเก่า ที่วัดกฐินบางเค็ม Unseen แห่งเมืองเพชร ตัวอย่างงานสถาปัตยกรรมที่สะท้อนฝีมือช่างไทย ไฮไลท์อยู่ที่ฝาผนังแกะสลักอย่างวิจิตรบรรจงกว่า 20 ภาพ จากเรื่องทศชาติชาดก ภายในประดิษฐานพระประธานสมัยกรุงศรีอยุธยา

\*\*วัดกำลังบูรณะปฏิสังขรณ์โบสถ์จะเสร็จสมบูรณ์ในปลายปีนี้ (2567)

## พิพิธภัณฑ์หนังใหญ่ วัดพลับพลาชัย

ต.คลองกระแซง อ.เมืองเพชรบุรี จ.เพชรบุรี

ภายในพิพิธภัณฑ์จัดแสดงตัวหนังใหญ่ของคณะหนังใหญ่ วัดพลับพลาชัย ที่โด่งดังในอดีตแกะขึ้นในยุคของ หลวงพ่อฤทธิ เจ้าอาวาสเมื่อกว่า 100 ปีมาแล้ว โดยหนังใหญ่ที่หลงเหลือกว่า 32 ตัว เป็นตัวละครเรื่องรามเกียรติ์ ที่ละเอียดงดงาม สะท้อนถึงฝีมือของช่างสกุลเพชรบุรี ยังมีกิจกรรมสาธิตการขีดหนัง และตอกหนังใหญ่ ให้ผู้สนใจได้เรียนรู้และลองลงมือทำด้วย

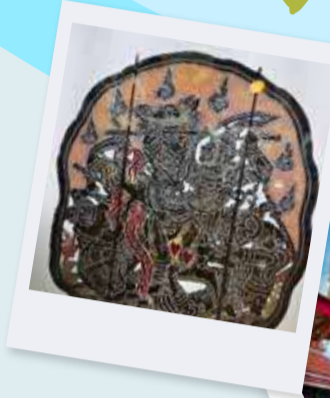

2

## วัดมหาธาตุวรวิหาร

ต.คลองกระแซง อ.เมืองเพชรบุรี จ.เพชรบุรี

สักการะพระปรารักษ์ห้ายอดที่ประดิษฐานพระบรมสารีริกธาตุ ศูนย์กลางความศรัทธาของชาวเพชรบุรี ที่วัดมหาธาตุวรวิหาร วัดเก่าแก่แห่งนี้มีประวัติยาวนานตั้งแต่สมัยทวารวดี และเป็นศูนย์รวมแห่งงานศิลปะชั้นครูของเพชรบุรี มีพระวิหารหลวงที่สร้างในสมัยอยุธยาตอนปลาย ประดิษฐานพระประธานทรงเครื่องหน้าบัน และภายนอกนั้น อดฝีมืองานปูนปั้นอันงดงาม สะท้อนถึงฝีมือสกุลช่างชั้นครูแห่งเมืองเพชร

3



## เที่ยวชุมชนตลาดริมน้ำ ชม Street Art

ต.ท่าราบ อ.เมืองเพชรบุรี จ.เพชรบุรี

ซึมซับบรรยากาศชุมชนตลาดริมน้ำเพชรบุรี ย่านการค้าเก่าแก่บนถนนพานิชเจริญ สัมผัสวิถีชีวิตชาวเพชร และชิมอาหารท้องถิ่น ในย่านนี้ยังมีงาน Street Art สุดชิคตามซอกซอย ที่บอกเล่าเรื่องราวของเมืองและวัฒนธรรมท้องถิ่น ยังมีมุมถ่ายภาพที่สวยงามหลากหลายมุม



4



## หอศิลปสุวรรณาราม โดยกลุ่มลูกหว่า

ต.ท่าราบ อ.เมืองเพชรบุรี จ.เพชรบุรี

แวะชมงานศิลปะที่หอศิลปสุวรรณาราม ที่จัดตั้งโดยกลุ่มลูกหว่า ร่วมกับครูช่างเมืองเพชร ในพื้นที่กุฎเก่าของวัดใหญ่สุวรรณาราม เป็นที่จัดแสดงผลงานจากศิลปินท้องถิ่น และกิจกรรมทางวัฒนธรรม กลุ่มลูกหว่ามีการจัดนิทรรศการผลงานครูช่าง การขีดหนังตะลุง นอกจากนี้ มีเวิร์กช็อปทางศิลปะต่าง ๆ เช่น การทำถุงผ้าพิมพ์ลายฉลุ การทำพวงมโหตร และพาทัวร์ชมงานศิลปะในวัดใหญ่

5



# DAY 2



1

## พระนครคีรี

ต.คลองกระแซง อ.เมืองเพชรบุรี จ.เพชรบุรี

นั่งรถรางไฟฟ้าขึ้นเขาวังหรือพระนครคีรี สัญลักษณ์แห่งเมืองเพชรบุรี ชมพระราชวังฤดูร้อนบนยอดเขา ที่สร้างขึ้นในสมัย รัชกาลที่ 4 โดดเด่นด้วยสถาปัตยกรรมที่ผสมผสานระหว่างไทย จีน และยุโรป สร้างขึ้นบนยอดเขา 3 ลูก งดงามทั้งในส่วนของวัดและในส่วนพระราชฐาน มีอาคารพิพิธภัณฑ์สถานแห่งชาติพระนครคีรี ที่จัดแสดงเครื่องราชูปโภค บรรยากาศบนพระนครคีรี ร่มรื่นด้วยพรรณไม้ และยังเป็นจุดชมวิวเมืองเพชรบุรีจากมุมสูงได้



## หลวงพ่อดง วัดเขาบันไดอิฐ

ต.ไร่ส้ม อ.เมืองเพชรบุรี จ.เพชรบุรี

เดินขึ้นบันไดไปกราบสรีระสังขารหลวงพ่อดง พระเกจิชื่อดังของเมืองเพชร มีบรรดาศิษยานุศิษย์ทั่วประเทศ ที่เคารพศรัทธาในเครื่องรางของขลัง ที่ท่านปลุกเสก นิยมมาขอพรเรื่องโชคลาภ และความเป็นสิริมงคล ช่วยปัดเป่าสิ่งร้ายให้พ้นไป ในวัดยังมีจุดสักการะอื่น ๆ เช่น พระพุทธรูปบนยอดเขา รอยพระพุทธรูปจำนวนมาก และพระนอนในถ้ำ



2

## ชิมอาหารอร่อยของเมืองเพชร

ต.ท่าราบ อ.เมืองเพชรบุรี จ.เพชรบุรี

เมืองเพชรบุรีนั้นโด่งดังเรื่องอาหารอร่อย มาแล้วต้องไม่พลาดชิมอาหารท้องถิ่น เมนูดังทั้งคาวหวาน แวะชิมขนมจีนชาวน้ำอง “แม่อ้อยสตรีทฟู้ด” ที่เด่นเรื่องเมนูขนมจีนรสเด็ด “ข้าวแช่ป่าอ่อน” หอมเย็นชื่นใจคลายร้อนได้ดี รวมถึงขนมไทยดั้งเดิม เช่น ลอดช่องน้ำตาลจัน ‘เจ๊ไฉ’ ที่ผสมน้ำตาลโตนด หอมหวาน และร้านไอวี่ทั้ง “นายกี้” ที่เสิร์ฟลอดช่องน้ำตาลจันกับไอศกรีมกะทิ เรียกได้ว่ามาเมืองเพชรแล้วต้องอิมอร่อยกลับบ้าน



3

## ชุมชนบ้านถ้ำรงค์ วัดถ้ำรงค์

ต.ถ้ำรงค์ อ.บ้านลาด จ.เพชรบุรี

สัมผัสวิถีท้องถิ่นที่บ้านถ้ำรงค์ ซึ่งได้รับการยกย่องให้เป็นหนึ่งในชุมชนท่องเที่ยวเรียนรู้ด้านวัฒนธรรม ระดับประเทศ เรียนรู้วิถีชุมชนที่ผูกพันกับต้นตาลโตนด มาหลายชั่วคน ชมสวนตาลลุงนอม รู้จักกับการทำขนมตาล ดอกไม้ประดิษฐ์และเครื่องจักสานจากใบตาล ศูนย์เรียนรู้อนุรักษ์วิถีชาวยุโรป แล้วไปเที่ยววัดถ้ำรงค์ พร้อมสักการะพระพุทธรูปสมัยทวารวดี อายุมากกว่าพันปี ที่ประดิษฐานอยู่ในถ้ำ



4

## สวนตาลลุงนอม

ต.ถ้ำรงค์ อ.บ้านลาด จ.เพชรบุรี

มาเที่ยวเมืองขนมหวานอย่างเพชรบุรีทั้งที ต้องไม่พลาดไปเดินดูวิถีชาวตาลโตนดเมืองเพชร ที่สวนตาลโตนดลุงนอม ซึ่งเป็นส่วนหนึ่งของวิสาหกิจท่องเที่ยวชุมชนตำบลถ้ำรงค์ สวนตาลลุงนอม เป็นทั้งแหล่งปลูกตาล และมีการแปรรูปผลิตภัณฑ์จากต้นตาล ภายในสวนร่มรื่นไปด้วยต้นตาลโตนดหลายร้อยต้นปลูกเรียงเป็นแถว มีการสาธิตการปลูก การขึ้นต้นตาล การเก็บน้ำตาลและการแปรรูป สนุกกับวิถีชาวตาลแล้ว อย่าลืมอุดหนุนผลิตภัณฑ์ชุมชน ที่ทำมาจากต้นตาล อย่าง น้ำตาลโตนด ขนมตาล ลูกตาลเชื่อม หรือผลไม้ท้องถิ่น อย่างชมพูหรือฝรั่งเมืองเพชร และซื้อกลับไปฝากคนที่บ้านด้วย



5

# DAY 3



1

## วัดพวงมาลัย

ต.หนองชุมพล อ.เวียงชัย จ.เพชรบูรณ์

อิมเมจธรรมะพร้อมธรรมชาติที่วัดพวงมาลัย  
วัดที่สร้างโดยหลวงพ่อก้าว อันเป็นที่เคารพศรัทธาของคนท้องถิ่น  
ภายในวัดมีพระพุทธรูปปางป่าเลไลยก์องค์ใหญ่  
รวมถึงพระพุทธรูปไสยาสน์ และรูปหล่อของหลวงพ่อก้าว  
ประดิษฐานอยู่ให้เคารพบูชา วัดนี้มีพื้นที่กว้างขวางให้ได้สัมผัส  
กับความงามของธรรมชาติโดยรอบ ส่วนผู้ที่มีร่างกายพร้อม  
และใจพร้อม ต้องเดินขึ้นเขาถ้ำอีโก้ เพื่อสักการะเจดีย์หลวงปู่แก้ว  
ที่มีอายุนับร้อยปี และบนนั้นยังเป็นจุดชมวิวอำเภอเวียงชัยได้ด้วย



2

## ถ้ำอีโก้ เหาอีบีด

ต.หนองชุมพล อ.เวียงชัย จ.เพชรบูรณ์

สำรวจถ้ำอีโก้และเหาอีบีด สถานที่ที่ท่องเที่ยวใหม่  
และถือเป็น **Unseen New Chapters** ของเพชรบูรณ์ ปากถ้ำอีโก้  
เป็นรูโถ้งขนาดใหญ่ บนเหาอีบีด ที่แสงธรรมชาติสามารถทะลุทะลวงลงมาได้  
เป็นมุมถ่ายภาพธรรมชาติที่สวยงาม และเมื่อหันหลังมองกลับออกมา  
จากโพรงถ้ำสู่ภายนอกนั้น ก็จะมองเห็นทิวทัศน์ของเมืองเพชรบูรณ์  
ในมุมที่แปลกตา เหมือนเป็นรางวัลให้กับผู้ที่รักการผจญภัย

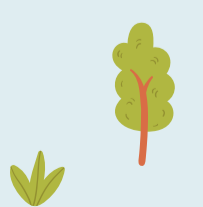
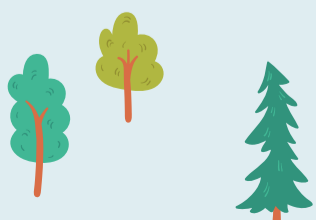



รู้ทำลอง  
12 สัปดาห์

# ราชบุรี

## สัมผัสเมืองสงบริมสายน้ำ ท่องเที่ยวอาร์ตที่เต็มไปด้วยสีสัน

นอกจากจะได้สัมผัสวิถีชุมชนริมน้ำ  
ราชบุรียังเป็นเมืองศิลปะที่มีชีวิตชีวา มีการผสมผสานระหว่างศิลปะสมัยใหม่  
และวัฒนธรรมดั้งเดิม ที่เต็มไปด้วยสีสันและธรรมชาติที่งดงาม

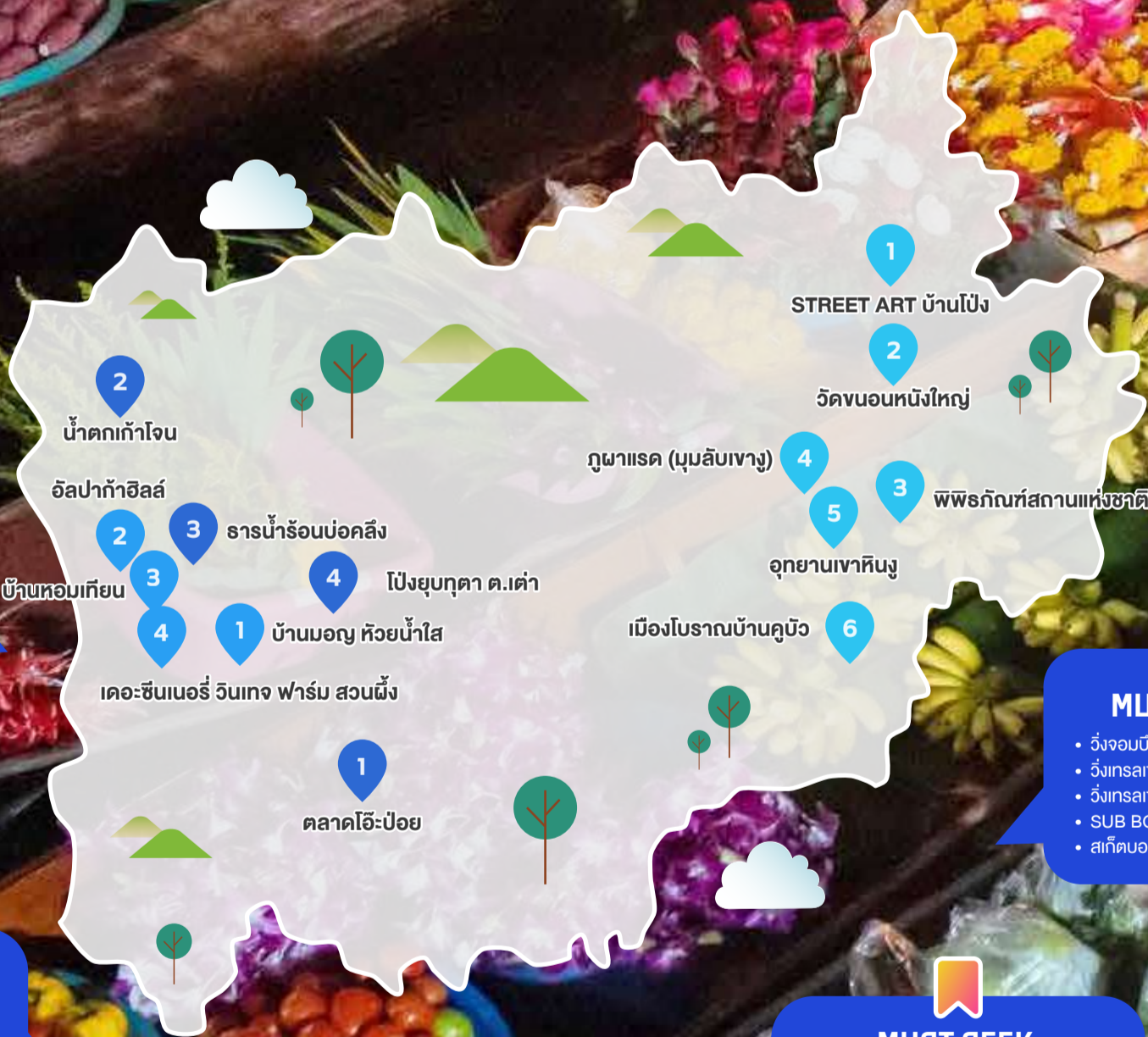

### MUST TASTE

- เต้าหู้ดำทอดพริกเกลือ
- โถ่ย่างบางตาล
- ก๋วยเตี๋ยวไข่ตำรับราชบุรี
- เนื้อต้ม หมูต้ม บ้านสิงห์
- สับปะรดสวนผึ้ง บ้านคา



### MUST BUY

- ผ้าชิ้นคูบัว วัดนาหนอง
- ผ้าขาวม้า อัมปาศิ
- เซรามิก กระถาง โอ่งมังกร
- เครื่องหนัง MARAH OTOPI 5 ดาว
- โซปิวเจ็ดเสมียน



### MUST SEE

- หนึ่งใหญ่ วัดขนอน
- ตึกบาตรพระ-สองแพ ตลาดโอ๊ะป่อย
- ขบวนแห่ตึกบาตรพระ บ้านมอญห้วยน้ำใส
- สงกรานต์ ถนนข้าวโพ่เจียว
- งานประเพณีเจียะเม่งโง้งโง้งแดง กินอยู่คูมอญ



### MUST TRY

- จิ้งจอบึงมารารอน
- จิ้งทราลเขากระโจม
- จิ้งทราลเขาประทับช้าง
- SUB BOARD แม่น้ำแม่กลอง
- สเก็ตบอร์ด FULLFILL PARK



### MUST SEEK

- อุทยานหินเขางู
- ต.เต่า UNSEEN มุมลับที่ภูเขาแรด
- UNSEEN เขาคะลุมิติ
- ตลาดน้ำดำเนินสะดวก-ตลาดน้ำเหล่าตึกถัก
- โรงโอง อ.เมือง

1



## Street Art บ้านโป่ง

อ.บ้านโป่ง จ.ราชบุรี

บ้านโป่ง เป็นอำเภอที่เต็มไปด้วยศิลปะริมทางที่ไม่เหมือนใคร ถนนและกำแพงในพื้นที่ถูกเติมแต่งด้วยภาพวาดที่สะท้อนวิถีชีวิต และความเป็นมาของชุมชนท้องถิ่นอย่างลงตัว ทั้งภาพศิลปะที่เกี่ยวพันกับวิถีชีวิตคนเมือง การเกษตร และวัฒนธรรมการค้าขาย เป็นจุดถ่ายภาพที่ไม่ควรพลาด หากมีเวลา อย่าลืมแวะไปเยี่ยมชมสถานีรถไฟบ้านโป่ง ซึ่งมีสถาปัตยกรรมโบราณ ที่ยังคงรักษาไว้ให้เห็นถึงอดีตของเมืองแห่งนี้

2



## วัดนอนหงษ์ใหญ่

ต.สร้อยฟ้า อ.โพธาราม จ.ราชบุรี

วัดนอน เป็นที่รู้จักอย่างแพร่หลายในฐานะศูนย์รวมการแสดงหนังใหญ่ หนึ่งในศิลปวัฒนธรรมไทยที่หาดูได้ยาก ปัจจุบันวัดนอนยังคงจัดการแสดงหนังใหญ่ให้คนทั่วไปเข้าชม โดยเป็นการเชิดหนังใหญ่ตามประเพณีดั้งเดิม หนังใหญ่ที่ใช้ในการแสดงถูกแกะสลักอย่างละเอียดประณีต จึงเป็นที่นิยมและเป็นของสะสมของชาวต่างชาติ และผู้ที่สนใจวัฒนธรรมไทยโบราณ นอกจากการชมการแสดงแล้ว ยังสามารถเรียนรู้การทำหนังใหญ่ และกระบวนการศิลปะไทยโบราณ ได้ในพื้นที่พิพิธภัณฑ์หนังใหญ่ ซึ่งตั้งอยู่ในบริเวณวัดแห่งนี้

3



## พิพิธภัณฑ์สถานแห่งชาติราชบุรี

ต.หน้าเมือง อ.เมืองราชบุรี จ.ราชบุรี

พิพิธภัณฑ์แห่งนี้รวบรวมประวัติศาสตร์ท้องถิ่นของราชบุรี ตั้งแต่ยุคก่อนประวัติศาสตร์จนถึงปัจจุบัน ภายในพิพิธภัณฑ์มีโบราณวัตถุและศิลปวัตถุสำคัญ ที่ช่วยให้เห็นถึงการพัฒนาและความเป็นมาของเมืองราชบุรี จัดแสดงในรูปแบบที่เข้าใจง่าย เหมาะกับผู้ที่สนใจเรื่องราวในอดีต สามารถเพลิดเพลินไปกับการสำรวจประวัติศาสตร์ในพื้นที่อันทรงคุณค่า หลังจากเที่ยวชมพิพิธภัณฑ์แล้ว แนะนำให้แวะไปที่ 'หอศิลป์ราชบุรี' ที่อยู่ใกล้กัน ที่เป็นแหล่งรวมงานศิลปะสมัยใหม่ของศิลปินท้องถิ่น



4

## ภูผาแดง (มุลลับเงา)

ต.เกาะพลับพลา อ.เมืองราชบุรี จ.ราชบุรี

ภูผาแดง เป็นจุดชมวิวลับที่ตั้งอยู่ด้านหลังของอุทยานหินเงา ที่มีความงดงามจนได้รับการยอมรับให้เป็น Unseen New Chapters ของราชบุรี เดิมตรงนี้เคยเป็นแหล่งสัมปทานระเบิดหิน แร่ระเบิดหินในอดีต เผยให้เห็นถึงลวดลายและสีสันของหน้าผาหินแกรนิตที่สวยงาม ในแต่ละช่วงเวลาจะให้ภาพสะท้อนผิวน้ำที่สวยงามแตกต่างกัน ความสวยงามของที่นี่ ทำให้ถูกเลือกใช้เป็นที่ถ่ายทำภาพยนตร์หลายเรื่อง ทั้งของไทยและต่างประเทศ คู่ค่ากับการไปชม

\*\*เที่ยวได้ตลอดทั้งปี ตั้งแต่ เวลา 08.00-17.00 น.

\*\*เนื่องจากน้ำค่อนข้างลึก ควรระวังในการยืนถ่ายภาพหรือการยืนริมน้ำ

5



## อุทยานเขาหินงู

ต.เกาะพลับพลา อ.เมืองราชบุรี จ.ราชบุรี

เดิมเคยเป็นแหล่งระเบิดและย่อยหินสำคัญของไทย มาตั้งแต่สมัยรัตนโกสินทร์ตอนต้น ปัจจุบันถูกพัฒนาให้เป็นสวนสาธารณะและแหล่งท่องเที่ยวทางโบราณคดีโดดเด่นด้วยลักษณะภูเขาหินปูนและบึงน้ำ ซึ่งเป็นที่อยู่ของหิ้งห้อยมากมาย มีสะพานแขวนข้ามบึงน้ำที่กลายเป็นจุดถ่ายภาพห้ามพลาด มีทางเดินที่สะดวกสบายให้ลัดเลาะไปตามภูเขาและบึงน้ำ และสถานที่ท่องเที่ยวทางโบราณคดี ทั้งถ้ำฤาษี ถ้ำฝาโถและถ้ำจัน-จาม ซึ่งอยู่ใกล้กัน แต่ต้องเดินขึ้นบันได้สูงและมีฝูงลิงอาศัยอยู่ ที่นี่นับเป็นจุดชมหิ้งห้อยยามค่ำคืนที่สวยงามที่สุดแห่งหนึ่งของเมืองไทย

6

## เมืองโบราณบ้านคูบัว

ต.หน้าเมือง อ.เมืองราชบุรี จ.ราชบุรี

เป็นแหล่งสำคัญทางประวัติศาสตร์ที่มีการค้นพบโบราณวัตถุจากยุคทวารวดี ซึ่งเป็นหลักฐานที่บ่งบอกถึงการตั้งถิ่นฐานของมนุษย์ในสมัยโบราณ ที่นี้มีการขุดค้นพบวัตถุโบราณที่สำคัญหลายชิ้น ซึ่งเป็นหลักฐานทางวัฒนธรรมที่ยิ่งใหญ่ของราชบุรี นอกจากการเยี่ยมชมโบราณสถานแล้ว ยังสามารถเดินทางไปเยี่ยมชมพิพิธภัณฑ์คูบัว ที่จัดแสดงโบราณวัตถุและเรื่องราวเกี่ยวกับอารยธรรมทวารวดีเพิ่มเติมได้อีกด้วย



# DAY 2

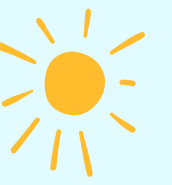

1

## บ้านมอญ ห้วยน้ำใส

ต.สวนผึ้ง อ.สวนผึ้ง จ.ราชบุรี

หมู่บ้านเล็ก ๆ น่ารักในหุบเขา ที่อยู่ติดกับชายแดนไทย-พม่า เป็นชุมชนของชาวมอญ ซึ่งยังคงรักษาวิถีชีวิตและวัฒนธรรมดั้งเดิมไว้ได้อย่างดี มาสัมผัสกับธรรมชาติ วัฒนธรรมท้องถิ่น และประเพณีดั้งเดิมของชาวมอญ หากมาในช่วงเทศกาลสำคัญ เช่น สงกรานต์ หรือลอยกระทง จะได้เห็นการจัดงานแบบชาวมอญที่มีเอกลักษณ์ และวันเสาร์ อาทิตย์ จะมีการตักบาตรยามเช้าแบบมอญ ในวัดดั้งเดิม มีงibbonให้ชาวมอญที่แต่งตัวสวยงาม และกินไอ้โง้งบนหัว หรือจะเดินเล่นในตลาด มีสินค้าชุมชนรวมถึงอาหารพื้นบ้านชาวมอญที่หาชิมได้ยาก

\*\*ตลาดบ้านมอญห้วยน้ำใส : เปิดทุกวันเสาร์-อาทิตย์ และวันหยุดนักขัตฤกษ์ เวลา 07.00-15.00 น.



2

## อัลปาก้าฮิลล์

ต.สวนผึ้ง อ.สวนผึ้ง จ.ราชบุรี

ตั้งอยู่ในธรรมชาติที่สวยงาม เป็นฟาร์มเพาะพันธุ์อัลปาก้าแห่งแรก และแห่งเดียวของไทย มีกิจกรรมมากมาย เช่น การให้อาหารอัลปาก้า และสัตว์เลี้ยงอื่น ๆ รวมถึงการถ่ายภาพกับสัตว์น่ารัก ๆ มีคาเฟ่ และร้านอาหารที่ระลึก จำหน่ายสินค้าธิมอัลปาก้า เลือกซื้อเป็นของฝากอีกด้วย

\*\*เปิดเข้าชมทุกวัน วันจันทร์-พฤหัสบดี เวลา 09.30-17.00 น.  
วันศุกร์-อาทิตย์ เวลา 09.00-18.00 น.

\*\*มีค่าบริการในการเข้าชม และกำหนดจำนวนเข้าชม 200 คน/วัน  
\*\*รับลูกค้าผ่านระบบการจองออนไลน์ผ่านเว็บไซต์ เท่านั้น



3

## บ้านหอมเทียน

ต.สวนผึ้ง อ.สวนผึ้ง จ.ราชบุรี

บ้านหอมเทียน เป็นที่รู้จักกันดีในเรื่องของเทียนหอม ที่มีการออกแบบและผลิตแบบแฮนด์เมด หลายรูปแบบ เป็นสถานที่พักผ่อนที่มีกลิ่นหอมอบอวลอยู่ในบรรยากาศมีงานฝีมือ และของตกแต่งบ้านที่ทำจากเทียนให้เลือกซื้อ บริเวณรอบ ๆ ยังมีมุมถ่ายภาพ ที่ตกแต่งอย่างสวยงามตามฤดูกาล



4

## เดอะ ซินเนอร์รี่ วินเทจ ฟาร์ม สวนผึ้ง

ต.สวนผึ้ง อ.สวนผึ้ง จ.ราชบุรี

หมู่บ้านฟาร์มแกะสไตล์วินเทจ ที่ให้ความรู้สึกเหมือนย้อนเวลากลับไปในยุคเก่าของยุโรป มาสัมผัสฝูงแกะอย่างใกล้ชิด ทั้ง ป้อนอาหาร ถ่ายภาพ และอย่าพลาด ไอศกรีมนมแกะ มีที่เดียวในเมืองไทย มีของที่ระลึกมากมายให้ซื้อกลับบ้าน อิ่มอร่อยที่ร้านอาหาร Honey Scene พร้อมชมวิวฝูงแกะในทุ่งหญ้า หากยังไม่เต็มอิ่ม ก็มีที่พักให้บริการ

\*\*เปิดบริการ ทุกวัน เวลา 09.00-17.30 น.

\*\*ค่าเข้าชม ผู้ใหญ่ 100 บาท เด็ก (สูงไม่เกิน 120 ซม.) 60 บาท



# DAY 3

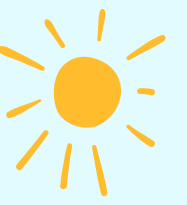

1

## ตลาดโ๊ะป๋อย

ต.ตะนาวศรี อ.สวนผึ้ง จ.ราชบุรี

ตลาดเช้า ๆ ริมน้ำของชาวกะเหรี่ยง ที่แวดล้อมไปด้วยธรรมชาติ และบรรยากาศชุมชนท้องถิ่น นอกจากจะเลือกซื้อสินค้าท้องถิ่น ซิมอาหารที่หายากจากชาวบ้านในพื้นที่แล้ว ยังสามารถพักผ่อนริมน้ำ ล่องเรือชมบรรยากาศ และวัฒนธรรมชุมชนก็ได้เช่นกัน มีไฮไลต์ห้ามพลาด คือ การใส่บาตรพระสงฆ์ที่ล่องแพไม้ไผ่ มาตามลำน้ำกาชี เป็นเอกลักษณ์ชุมชนที่ไม่เหมือนใคร

\*\*ตลาดเปิดวันเสาร์-อาทิตย์ และวันหยุดนักขัตฤกษ์ เวลา 07.00-14.00 น

\*\*ใส่บาตรพระสงฆ์ล่องแพ เวลา 07.30-8.00 น.



2

## น้ำตกเก้าโจน

ต.สวนผึ้ง อ.สวนผึ้ง จ.ราชบุรี

น้ำตกเก้าโจน ตั้งอยู่ท่ามกลางป่าเขาในสวนผึ้ง ที่นี่เป็นน้ำตก ที่มีความสูงชัน และเป็นที่ยอดนิยมสำหรับผู้ที่ชื่นชอบการผจญภัย สามารถเดินป่าขึ้นไปถึงจุดสูงสุดของน้ำตก และสัมผัสกับบรรยากาศธรรมชาติที่งดงาม การเดินขึ้นเขาเพื่อชมทิวทัศน์จากน้ำตกเก้าโจน เป็นกิจกรรมที่เหมาะสมสำหรับผู้รักการผจญภัยในธรรมชาติ



3

## ธารน้ำร้อนบ่อคลิ้ง

ต.สวนผึ้ง อ.สวนผึ้ง จ.ราชบุรี

ธารน้ำร้อนบ่อคลิ้ง เป็นหนึ่งในจุดหมายของคนรักสุขภาพ เป็นบ่อน้ำแร่ธรรมชาติ ที่ตั้งอยู่ท่ามกลางป่าเขียวชอุ่ม มีการปรับบรรยากาศโดยรอบให้สวยงามเป็นระเบียบ การลงแช่น้ำร้อนที่เต็มไปด้วยแร่ธาตุ ช่วยบำบัดและผ่อนคลายกล้ามเนื้อ เป็นกิจกรรมที่เหมาะสมสำหรับการพักผ่อน หลังจากการเดินทางหรือทำกิจกรรม และเลือกใช้บริการนวดผ่อนคลายเพิ่มเติมในบริเวณใกล้เคียงได้



## โป่งยุบทุกตา ต.เต่า

ต.ท่าเคย อ.สวนผึ้ง จ.ราชบุรี

ความมหัศจรรย์ที่สร้างสรรค์โดยธรรมชาติ เป็นโป่งยุบที่เกิดจากการกัดเซาะของน้ำใต้ดิน เป็นเวลาหลายร้อยปี จนทำให้ดินยุบตัวลงไป เกิดเป็นผนังดินที่มีรูปร่างแปลกตา บางที่เป็นผนังสูงคล้ายกำแพง บางที่ยุบตัวลงเหมือนถ้ำ บางที่ซับซ้อนจนเหมือนเขาวงกต คล้าย ๆ กับแพะเมืองผี ที่จังหวัดแพร่ สามารถเดินถ่ายภาพ ชมบรรยากาศได้ แต่ต้องใช้ความระมัดระวัง

\*\*ตั้งอยู่ในพื้นที่ส่วนบุคคล มีค่าเข้าชม 30-50 บาท (หากมาเป็นหมู่คณะต้องแจ้งล่วงหน้าก่อนเข้าชม)

\*\*เปิดให้เข้าชมวันเสาร์-อาทิตย์ และวันหยุดราชการ 10.00-16.00 น.

4

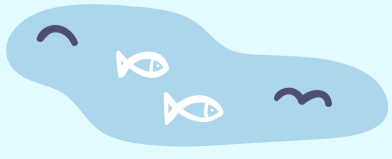

รู้ทำลอง  
12สไตค์

# นครปฐม-ราชบุรี

อึ้งสูง อึ้งใจ ไหว้พระ

## รู้ชมชมตลาดน้ำวิถีไทยในสองจังหวัดภาคกลาง

หากมีวันหยุดสั้น ๆ แค่อัดทริปขับรถเที่ยวไปอึ้งแอบแบบชิลธรรมชาติ เก็บแลนด์มาร์กแห่งนครปฐม และราชบุรี ไหว้พระเสริมสิริมงคล ใกล้กรุงเทพฯ นิดเดียวแต่เก็บได้ครบทุกบรรยากาศ

**1** วัดสี่แยกเจริญพร

**2** พิพิธภัณฑสถานแห่งชาติ พระปฐมเจดีย์

**3** องค์พระปฐมเจดีย์

**4** วัดศิระทอง

**5** วัดแลนด เมืองไม้ (WOODLAND)

**1** เกาะลิดอีแก่น

**2** สวนสามพราน

**1** พิพิธภัณฑสถานแห่งชาติ พระปฐมเจดีย์

**2** งานวัดไร่จิง

**3** งานวัดไร่จิง

**4** ตลาดน้ำดำเนินสะดวก

**5** ตลาดน้ำดำเนินสะดวก

**1** อุทยานหัตถ์นาง

**2** ตลาดน้ำดำเนินสะดวก

**3** ตลาดน้ำดำเนินสะดวก

**4** ศตวรรษสยาม

**5** ณ สักรา อุทยานไทย

**1** ภูเขาแรด (มุมลับเงา)

**2** อุทยานหัตถ์นาง

**3** ศตวรรษสยาม

**4** ตลาดน้ำดำเนินสะดวก

**5** ณ สักรา อุทยานไทย

**MUST TASTE**

- นครปฐม: 1. ข้าวหมูแดง-หมูกรอบ 2. ส้มโอ 3. ข้าวหลาม
- ราชบุรี: 1. เต้าหู้ดำทอดพริกเกลือ 2. ไก่ย่างบางตาล 3. ก๋วยเตี๋ยวไข่ตำหรับราชบุรี

**MUST BUY**

- นครปฐม: 1. หมูหยอง-หมูแผ่น 2. ผักปลอดสารพิษ ตลาดสุโขทัย 3. เนื้อโคขุนกำแพงแสน
- ราชบุรี: 1. ผ้าซิ่นคูบัว 2. กระถางเซรามิก 3. ไข่เป็ดเจ็ดเสมียน

**MUST SEE**

- นครปฐม: 1. งานวัดองค์พระปฐมเจดีย์ 2. งานวัดไร่จิง
- ราชบุรี: 1. หินใหญ่ วัดถนน 2. ตึกบาตรพระ-ส่องแพ ตลาดไอ้ปวย

**MUST SEEK**

- นครปฐม: 1. องค์พระปฐมเจดีย์ 2. WOODLAND เมืองไม้ 3. ตลาดน้ำดำเนินสะดวก
- ราชบุรี: 1. อุทยานหัตถ์นาง 2. ตลาดน้ำดำเนินสะดวก 3. ตลาดน้ำดำเนินสะดวก

**MUST TRY**

- นครปฐม: สนามกอล์ฟนครปฐม
- ราชบุรี: 1. วิ่งจอมบึงมาราธอน 2. เดิน วิ่ง เทรล ขึ้นเขากระโจม ชมทะเลหมอก

# DAY 1

## ราชบุรี



1



### ภูเขาแรด (มุลับเงา)

ต.เกาะพลับพลา อ.เมืองราชบุรี จ.ราชบุรี

ผาสูงชันที่มีร่องรอยเว้าแหว่งจากแรงระเบิดหินภายในอุทยานหินเงา เมื่อหลายสิบปีก่อน ถูกซ่อนไว้กลางหุบเขามานาน ก่อนถูกค้นพบ จนกลายเป็นสถานที่ท่องเที่ยวสุดว้าว **Unseen New Chapters** แห่งใหม่ในราชบุรี บรรยากาศรอบ ๆ มีทั้งภูเขา ต้นไม้ น้ำ และผาหินปูนสูงตระหง่านจ้า วิถีวิถีที่เคยเป็นฉากในภาพยนตร์ เรื่อง "บ๊วยพันยิบ" และ "Extraction" มาแล้ว

\*\*เที่ยวได้ตลอดทั้งปี ตั้งแต่ เวลา 08.00-17.00 น.

\*\*เนื่องจากน้ำค่อนข้างลึก ควรระวังในการยืนถ่ายภาพหรือการยืนริมน้ำ

### อุทยานเขาหินงู

ต.เกาะพลับพลา อ.เมืองราชบุรี จ.ราชบุรี

ทางเดินล่อยน้ำสู่ใจกลางหุบเขาที่มีวิวสวยงามเบื้องหน้า คือสัญลักษณ์ประจำอุทยานฯ ที่ใคร ๆ ก็ต้องอยากมาถ่ายรูป เดิมทีนี่ เคยเป็นแหล่งระเบิดหินปูนสำคัญของไทย ต่อมาถูกพัฒนาให้เป็นสวนสาธารณะและแหล่งท่องเที่ยวทางโบราณคดี เพราะรอบ ๆ มีทางเดินที่สะดวกสบายให้ลัดเลาะไปตามภูเขาและบึงน้ำ และสถานที่ท่องเที่ยวทางโบราณคดี ทั้งถ้ำฤๅษี ถ้ำฟาโธและถ้ำจัน-จาม ซึ่งอยู่ใกล้กัน แต่ต้องเดินขึ้นบันไดสูงและมีฝูงลิงอาศัยอยู่ ที่นี่ยังเป็นจุดชมหิ่งห้อยยามค่ำคืนที่สวยงามที่สุดแห่งหนึ่งของเมืองไทย



2

### ศตวรรษสยาม

ต.ศาลหลวง อ.ดำเนินสะดวก จ.ราชบุรี

ความประทับใจในสยามประเทศเมื่อ 100 ปีก่อน ถูกรวบรวมเรื่องราว และปลุกความทรงจำในอดีตให้ลุกโชนอีกครั้ง ณ "ศตวรรษสยาม" คลังสะสมของเก่าเก็บที่ให้ความรู้เชิงอนุรักษ์ได้เป็นอย่างดี ภายในถูกจัดแบ่งหมวดหมู่แยกเป็นห้อง โดยตั้งวิถีชีวิตห้องแถวในชุมชน มาเรียงร้อยเป็นชุดชีวิตที่คนรุ่นเก่าคุ้นตา ให้ได้ระลึกถึงความงามแห่งร้านค้าและย่านธุรกิจเมื่อวันวาน



3

### ตลาดน้ำดำเนินสะดวก

ต.ดำเนินสะดวก อ.ดำเนินสะดวก จ.ราชบุรี

ตลาดล่อยน้ำแห่งแรกของสยามอายุกว่า 100 ปี เดิมคือตลาดน้ำคลองต้นเข็ม หลังจากรัชกาลที่ 4 ทรงพระกรุณาโปรดเกล้าฯ ให้ขุดคลองดำเนินสะดวก เชื่อมแม่น้ำแม่กลองและแม่น้ำท่าจีน ทำให้ชาวราชบุรี สมุทรสงคราม สมุทรสาคร เดินทางสะดวกมากขึ้น และเกิดเป็นชุมชนทางน้ำ ที่มีการค้าขายแลกเปลี่ยนสินค้ากันบนเรือพายลำย่อม กลายเป็นตลาดน้ำ และที่เที่ยวดังดังไปทั่วโลกจนถึงปัจจุบัน



4



### ณ สักรา อุทยานไทย

ต.วังเย็น อ.บางแพะ จ.ราชบุรี

สถานที่จัดแสดงเรื่องราววัฒนธรรมไทย ส่งเสริมพระพุทธศาสนา การอนุรักษ์และสืบสานศิลปะ-ไทยอันงดงาม ผ่านการนำเสนอโดยใช้เทคโนโลยีอันทันสมัย ภายในมีจุดจัดแสดง 8 โซนหลักให้ชมดูใกล้ชิด ส่วนสายถ่ายภาพ ปลายปีจนถึงปีหน้า จะมีงานไฟสุดอลังการ "NaSatta Light Festival Winter Illumination 2025" ให้ได้มาแต่งชุดไทยสัมผัสความงามของแสง สี ที่คุณไม่มีวันลืม



5



# DAY 2

## นครปฐม



### วัดสี่แยกเจริญพร

ต.หนองกระทุ่ม อ.กำแพงแสน จ.นครปฐม

เดิมเป็นสำนักสงฆ์หนองงโมย ตั้งอยู่บนที่ดินบริจาคผืนเล็กๆ มีหลวงพ่อสิ่งหล จูฑธรมโม และชาวบ้านช่วยกันสร้างกุฏิไม้หลังย่อม และพัฒนามาจนเป็นวัดสี่แยกเจริญพร โดดดังและเป็นที่รู้จัก ด้วยสัญลักษณ์หลวงปู่หลิวที่เต่า ที่มีหลวงปู่หลิวองค์ใหญ่ประดิษฐานอยู่ด้านหน้าวัด มีโบสถ์สีเงินสวยงาม และพระพุทธรูปยืนสีทองปางเปิดโลก ให้ประชาชนได้แวะมากราบไหว้ขอพร



### พิพิธภัณฑ์สถานแห่งชาติ พระปฐมเจดีย์

ต.พระปฐมเจดีย์ อ.เมืองนครปฐม จ.นครปฐม

สถานที่จัดแสดงโบราณวัตถุและศิลปวัตถุสำคัญของวัฒนธรรมทวารวดี ในระยะแรกได้รวบรวมมาเก็บไว้ที่ระเบียงคตรอบองค์พระปฐมเจดีย์ กระทั่งมีการขนย้ายหลายครั้งเนื่องจากโบราณวัตถุมีจำนวนมาก ทำให้อาคารเดิมคับแคบ กรมศิลปากรจึงเข้ามาดูแล และสร้างอาคารหลังปัจจุบันขึ้นมาเมื่อปี พ.ศ. 2514 เป็นอาคารทรงไทยประยุกต์ 2 ชั้น ตั้งอยู่ในบริเวณองค์พระปฐมเจดีย์



### องค์พระปฐมเจดีย์

ต.พระปฐมเจดีย์ อ.เมืองนครปฐม จ.นครปฐม

มานครปฐมทั้งที ต้องแวะกราบขอพรองค์พระคู่บ้านคู่เมือง สิ่งศักดิ์สิทธิ์ของจังหวัด องค์พระปฐมเจดีย์ เป็นเจดีย์ใหญ่และสูงที่สุดแห่งหนึ่งของประเทศ โดดเด่นเป็นสง่าจากระยะไกล ตั้งอยู่ในวัดพระปฐมเจดีย์ราชวรมหาวิหาร พระอารามหลวงชั้นเอกที่ประดิษฐานพระบรมสารีริกธาตุขององค์พระโคตมพุทธเจ้า ในเดือนธันวาคมจะมีงานเทศกาลนมัสการองค์พระปฐมเจดีย์ ที่จัดกันอย่างยิ่งใหญ่ 9 วัน 9 คืน



### วัดศรีษะทอง

ต.ศรีษะทอง อ.นครชัยศรี จ.นครปฐม

โด่งดังจนคนหลังไหลอยู่ไม่ขาด เพราะภายในวัดมีพระราหูขนาดใหญ่ ให้ผู้มีศรัทธาเข้ามาขอโชค ขอลาภช่วยปิดเป่าเรื่องร้ายให้กลายเป็นดี วัดแห่งนี้สร้างจากการร่วมแรงใจของชาวลาวและชุมชนใกล้เคียง ในสมัยรัชกาลที่ 1 มีการขุดพบเศียรพระทอง จึงเป็นที่มาของชื่อวัด สมัยหลวงพ่อน้อยเป็นเจ้าอาวาส มีการสร้างพระราหูอมจันทร์จากกะลาตาเดียว เครื่องรางที่ได้รับความนิยมอย่างมาก



### วัดแลนด์ เมืองไม้ (Woodland)

ต.ดอนแฝก อ.นครชัยศรี จ.นครปฐม

มาสัมผัสงานศิลป์จากจินตนาการ ผ่านสมบัติอันล้ำค่าที่สะสมจากความหลงใหลของครอบครัวทิวไผ่งาม ทั้งงานแกะสลักไม้ประติมากรรม งานศิลปะจากไม้กว่า 2,000 ชิ้น สืบทอดมากกว่า 150 ปี ประกอบด้วย 3 โซน ที่เปิดให้ชม คือ นิทานเมืองไม้ หมู่บ้านไทย และรีสอร์ทไม้บุติก



5



# DAY 3



1

## พิพิธภัณฑ์หุ่นขี้ผึ้งไทย

ต.ขุนแก้ว อ.นครชัยศรี จ.นครปฐม

สถานที่จัดแสดงหุ่นขี้ผึ้งไทยไฟเบอร์กลาสที่มีความทนทานต่อสภาพอากาศเมืองไทยได้เป็นอย่างดี ตัวหุ่นมีความประณีตงดงามเสมือนจริง โดยอาจารย์ดวงแก้ว พิกษากรศิลป์ และกลุ่มศิลปินไทย ร่วมกันจัดสร้างพิพิธภัณฑ์ขึ้น เพื่ออนุรักษ์ศิลปะ วัฒนธรรม และประเพณีของไทย ภายในแบ่งเป็นห้องจัดแสดงถาวรชั้นบน 7 ห้อง และห้องแสดงนิทรรศการหมุนเวียนชั้นล่างตามวาระต่าง ๆ



2

## สวนสามพราน

ต.ยายชา อ.สามพราน จ.นครปฐม

ตั้งบนพื้นที่กว่า 130 ไร่ แวดล้อมด้วยธรรมชาติของต้นไม้ ดอกไม้ และสวนสมุนไพรอันร่มรื่น เหมาะแก่การมาเรียนรู้ พักผ่อน หรือจัดงานเลี้ยงต่าง ๆ จากจุดเริ่มต้นที่อยากให้สวนสามพรานเป็นแหล่งท่องเที่ยวทางธรรมชาติและวัฒนธรรมไทย ปัจจุบันขยายเป็นโมเดลธุรกิจที่เกื้อกูลสังคม ทำงานร่วมกับทุกภาคส่วนเพื่อให้คนที่มาเยี่ยมชมได้ทั้งความรู้และประสบการณ์ดี ๆ อย่างลิมอูดหนูน “ตลาดสุขใจ” ที่จำหน่ายสินค้าแปรรูปออร์แกนิก รวมทั้ง ข้าว ผัก ผลไม้ ที่เป็นผลผลิตของกลุ่มเกษตรกรในจังหวัดนครปฐม ราชบุรี และจังหวัดใกล้เคียง ภายใต้การสนับสนุนของสามพรานโมเดล

\*\* ตลาดสุขใจ เปิดเฉพาะวันเสาร์-อาทิตย์ เวลา 08.00-15.00 น.

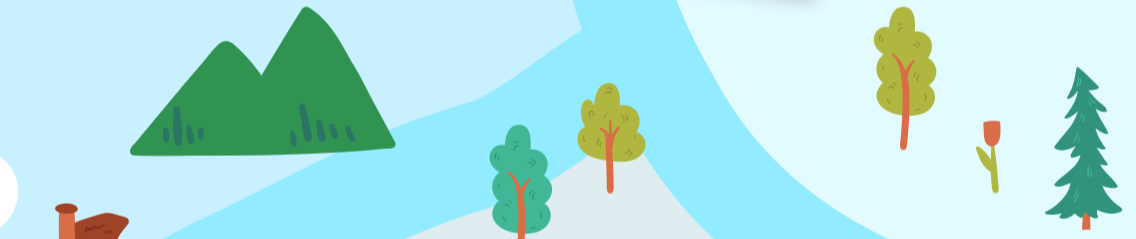
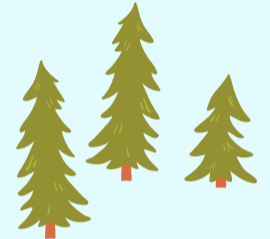

amazing THAILAND  
**Unseen NOW**  
Chapters  
ปิดหนูดนุใหม่ เปิดไทยมนต์



3

## เกาะลัดอีแทน

ต.ไร่จึง อ.สามพราน จ.นครปฐม

แหล่งท่องเที่ยวเชิงเกษตรสุดอันซีน ในอดีตเปิดเส้นทางท่องเที่ยว 6 จุดด้วยกัน ได้แก่ การนั่งรถรางกราบหลวงพ่อวัดไร่จึง แวะร้านอาหารและคาเฟ่ริมแม่น้ำท่าจีน ชมพิพิธภัณฑ์วิถีชีวิตชุมชนคลองผีเสื้อ แวะสวนบางเตยโฮมสเตย์ ชมคังน้ำท่าจีนอันสวยงาม ชมสถาปัตยกรรมเก่าชากเรือสำเภาที่วัดทรงคะนอง และเรียนรู้เกษตรอินทรีย์ที่ไร่แสนรัก

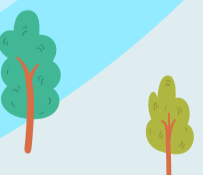



รู้ทำลอง  
12สโตร์

# ลพบุรี-สิงห์บุรี-ชัยนาท

## เที่ยวเส้นทางสายบุญ ย้อนรอยประวัติศาสตร์ กับสามเมืองน่าเที่ยวแห่งภาคกลาง

เที่ยวลพบุรีเมืองเล็กน่ารักที่มีลิงเป็นมาสคอต นั่งโตม้แมกซิมไปย้อนรอยประวัติศาสตร์  
ชมนก ชมวัด เที่ยวเมืองสูงสงบทที่ชัยนาท



**MUST TASTE**

- ลพบุรี : 1.กระท้อนตะลุง GI
- สิงห์บุรี : 1.ปลาช่อนแม่ลา (เผา/ทอด/แดดเดียว)  
2.เค้กปลาช่อน
- ชัยนาท : 1.คู่มือปลาสิงขร  
2.ขนมข้าวเหนียวหน้าควายลุย

**MUST BUY**

- ลพบุรี : 1.ผ้ามัดหมี่  
2.ผลิตภัณฑ์ทองเหลือง ทำกระยาง
- สิงห์บุรี : 1.ผ้าหมักโคลนเจ้าพระยา  
2.มัดย้อมสีธรรมชาติ บ้านมะโสมสารุ
- ชัยนาท : 1.จักสานผักตบชวา สสพยา  
2. ไข่มุกโสม

**MUST TRY**

- ลพบุรี : 1.วังเทราเวงพระจันทร์
- สิงห์บุรี : 1.ตีดาบ ตลาดชาวบางระจัน  
2.วัง รศ.130
- ชัยนาท : 1.บันเปิดเมืองชัยนาท  
2.พายเรือคายัก เจ้าพระยาชัยนาท

**MUST SEEK**

- ลพบุรี : 1.พระนารายณ์ราชนิเวศน์  
2.รถไฟลอยน้ำ เขื่อนป่าสักชลสิทธิ์
- สิงห์บุรี : 1.วัดพระนอนจักรสีห์วรวิหาร  
2.วัดโพธิ์ เก้าต้น  
และตลาดไทยย้อนยุคบางระจัน
- ชัยนาท : 1.วัดป่าสัก  
2.โรงพยาบาลสุระ รศ.120

**MUST SEE**

- ลพบุรี : เทศกาลงานวัดเขาวงพระจันทร์  
(เทศกาลนมัสการรอยพระพุทธบาท  
บนยอดเขาวงพระจันทร์ 3,790 ชั้น)
- สิงห์บุรี : 1.ประเพณีตักบาตรยายดอกไม้ วัดจันทน์  
2. ประเพณีป่ารูปะมัง วัดพระนอนจักรสีห์วรวิหาร
- ชัยนาท : งานเล่าขานตำนานพระบรมธาตุเจดีย์  
สืบสานประเพณีห่มผ้าพระธาตุ

# DAY 1

## ลพบุรี



1

### วัดพระนางงามเทวี

ต.บางขันหมาก อ.เมืองลพบุรี จ.ลพบุรี

แอ่ววัดเหนือที่ลพบุรี วัดพระนางงามเทวี โดดเด่นด้วยพระอุโบสถสถาปัตยกรรมล้านนาประยุกต์สีน้ำเงิน ขาวและทอง ภายในประดิษฐานพระประธานจำลอง หลวงพ่อเพชร ในบริเวณวัดมีพระธาตุเจดีย์ลพบุรี และอนุสาวรีย์พระนางงามเทวี ให้ได้น้อมรำลึกถึงพระบารมีและพระเกียรติคุณของพระนาง เชื่อกันว่าพระนางงามเทวี ปฐมกษัตริย์ผู้ครองนครศรีอยุธยา ทรงเป็นพระราชธิดาแห่งเมืองละโว้หรือลพบุรีในปัจจุบัน

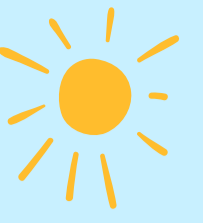

### พระนารายณ์ราชนิเวศน์

ต.ท่าหิน อ.เมืองลพบุรี จ.ลพบุรี

เรียกสั้น ๆ ว่า วังนารายณ์ เป็นที่ประทับของสมเด็จพระนารายณ์มหาราช เมื่อครั้งเสด็จประพาสลพบุรี และใช้ต้อนรับพระราชอาคันตุกะ บรยากาศร่มรื่นด้วยต้นไม้ใหญ่ โดยส่วนใหญ่เป็นสถาปัตยกรรมไทย บางอาคารผสมผสานระหว่างศิลปกรรมไทยและฝรั่งเศส ในสมัยรัชกาลที่ 4 ทรงสร้างหมู่พระที่นั่งพิมานมังกุญ เพื่อเป็นที่ประทับเมื่อครั้งบูรณะเมืองลพบุรี ปัจจุบันใช้เป็นพิพิธภัณฑสถานแห่งชาติสมเด็จพระนารายณ์

\*\*เปิดให้เข้าชม วันพุธ-อาทิตย์ เวลา 08.30-16.30 น. (ปิดวันจันทร์-อังคาร และวันหยุดนักขัตฤกษ์)

\*\*ค่าเข้า คนไทย 30 บาท คนต่างชาติ 150 บาท

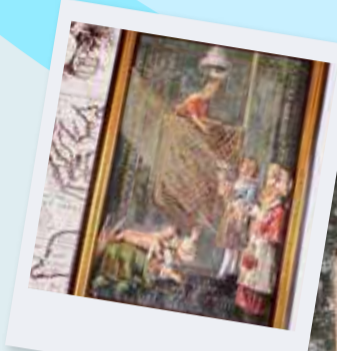

2

### บ้านหลวงรับราชทูต

ต.ท่าหิน อ.เมืองลพบุรี จ.ลพบุรี

บ้านหลวงรับราชทูตหรือบ้านวิชาเยนทร์ สร้างขึ้นเพื่อรองรับราชทูตฝรั่งเศสที่มาเฝ้าฯ สมเด็จพระนารายณ์มหาราช ณ เมืองลพบุรี จนกระทั่งเจ้าพระยาวิชาเยนทร์ (คอนสแตนติน ฟอลคอน) ได้รับพระราชทานให้ที่นี่เป็นที่พำนักอาศัย ตัวอาคารก่ออิฐถือปูน สถาปัตยกรรมตะวันตกแบบเรอเนสซองส์ มีอาคารสำคัญที่เป็นโบสถ์คริสต์ ซึ่งถือว่าเป็นโบสถ์คริสต์หลังแรกในโลก ที่ตกแต่งด้วยลักษณะของโบสถ์ทางพุทธ

\*\*เปิดให้เข้าชม วันพุธ-อาทิตย์ เวลา 08.00-18.00 น. (ปิดวันจันทร์-อังคาร)



3

### ชุมชนบ้านมหาสอน

ต.มหาสอน อ.บ้านหมี่ จ.ลพบุรี

ชุมชนที่เกี่ยววิถีชุมชนเชิงเกษตรริมคลองบางงาม ด้วยบรรยากาศธรรมชาติ คนในชุมชนมีวิถีชีวิตเรียบง่าย ส่วนใหญ่เป็นเกษตรกร จึงเป็นจุดเริ่มต้นของการตั้งศูนย์เรียนรู้เกษตรครบวงจร ที่เกิดจากการนำภูมิปัญญาท้องถิ่นมาปรับใช้ และพึ่งพาตัวเองตามแนวคิดศาสตร์พระราชา พบกับกิจกรรมฟลิกูด อาทิ จิบกาแฟริมคลอง ล่องเรือชมประวัติศาสตร์ ชมวิถีชีวิตริมน้ำและวัฒนธรรมท้องถิ่น ที่บ้านเรือนไทยโบราณ สานิตการสานตะกร้าสูสีน้าโอท็อปห้าดาวระดับประเทศ



4

### บ้านข้าวหอม ฟาร์มสอาดย์

ต.หัวไผ่ อ.เมืองลพบุรี จ.สิงห์บุรี

แหล่งท่องเที่ยวเชิงเกษตรที่เน้นความเป็นเกษตรครบวงจร ปลูกข้าวเป็นหลัก ปลูกผักเป็นรอง โดยใช้เรื่องราวทางการเกษตรเป็นตัวเชื่อมโยง เรียนรู้ทุกขั้นตอนกว่าจะมาเป็นข้าว ชวนทำกิจกรรม ตั้งแต่ปักดำไปจนกระทั่งสีข้าว สามารถนำข้าวกลับไปได้เลย นอกจากนี้ ยังมีกิจกรรมอื่น ๆ อีก เช่น การปลูกผัก ตกปลา พายเรือในร่องสวน เก็บผลไม้ ปั่นจักรยาน เก็บไข่ เหมาะแก่การพาครอบครัวมาพักผ่อนนอนฟาร์มในวิถีชาวเกษตร



5



# DAY 2

## สิงห์บุรี



1

### วัดไทร

ต.ชีน้ำร้าย อ.อินทร์บุรี จ.สิงห์บุรี

วัดเก่าแก่ที่มีลักษณะเด่นของโบสถ์ที่ไม่ธรรมดา ที่ชาวบ้านเรียกว่า “โบสถ์มหาอุด” เพราะมีทางเข้าออกเพียงทางเดียว ตัวโบสถ์กรุด้วยอิฐตามกาลเวลา แต่ยังคงตั้งตระหง่านอยู่ได้ด้วยต้นไทรและต้นโพธิ์ขึ้นปกคลุมโดยรอบ มีรากยึดติดกับกำแพงแน่นหนา โดยหลังคาได้พังไปแล้ว มีเพียงร่มเงาจากต้นไม้คอยบังแดดบังฝน ภายในประดิษฐานหลวงพ่อขาว หรือ หลวงพ่อวัดไทร ซึ่งได้รับการบูรณะจากแรงศรัทธาของชาวบ้าน



### มิวเซียมสิงห์บุรี

ต.บางพุทรา อ.เมืองสิงห์บุรี จ.สิงห์บุรี

ปรับปรุงจากอาคารศาลากลางหลังเก่า (ร.ศ.130) ที่มีสถาปัตยกรรมโคโลเนียล สีเหลืองมีสตาร์ด สนุกกับการชมนิทรรศการถาวร “กรัพย์เมืองสิงห์” ซึ่งถ่ายทอดเรื่องราวของเมืองสิงห์บุรีผ่านประวัติศาสตร์ สังคม ผู้คน ภูมิปัญญา และวัฒนธรรม ตั้งแต่อดีตจนถึงปัจจุบัน โดยใช้สื่อการเรียนรู้ ในรูปแบบมัลติมีเดีย ตอบโจทย์ความสนุก แห่งการเรียนรู้ ให้ประวัติศาสตร์ไม่น่าเบื่ออีกต่อไป  
\*\*เปิดให้เข้าชม วันอังคาร-อาทิตย์ เวลา 09.00-16.30 น. (ปิดวันจันทร์)

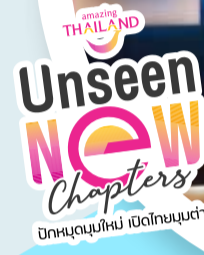

2

### สตรีทอาร์ต สะพานบางระจัน

ต.บางพุทรา อ.เมืองสิงห์บุรี จ.สิงห์บุรี

เป็นสตรีทอาร์ตที่ยาวที่สุดในเมืองไทย งานศิลปะบนกำแพงแนวกันน้ำริมแม่น้ำเจ้าพระยา เริ่มวาดตั้งแต่สะพานบางระจัน ยาวไปจนถึงสะพานอนุสรณ์ 100 ปี สิงห์บุรี เกิดจากการร่วมแรงร่วมใจกันในทุกภาคส่วน ช่วยกันวาดภาพที่สื่อถึงประวัติศาสตร์ วัฒนธรรม ประเพณี วิถีชีวิต ตลอดจนอัตลักษณ์ของเมือง ก่อให้เกิดความสามัคคีในชุมชน และกระตุ้นเศรษฐกิจการท่องเที่ยวท้องถิ่นได้เป็นอย่างดี

3

### ตลาดไทยย้อนยุคบ้านบางระจัน

บริเวณวัดโพธิ์เก้าต้น อ.ค่ายบางระจัน จ.สิงห์บุรี

เป็นตลาดชุมชนที่จำลองบรรยากาศค่ายบางระจัน ร่มรื่นด้วยร่มเงาไม้ใหญ่ ชุมจำหน่ายสินค้าที่ทำด้วยวัสดุธรรมชาติ มีทั้งอาหารคาวหวานแบบไทย ๆ ของกินหายาก ของดีเมืองสิงห์ พ่อค้าแม่ขายแต่งกายย้อนยุคแบบชาวบ้านบางระจัน สมัยกรุงศรีอยุธยา พร้อมใจกันพูดจาลงท้ายประโยคด้วย “ขอรับ และ เจ้าคะ” ตื่นตาตื่นใจกับการแสดงละคร การใช้อาวุธและศิลปะการต่อสู้ เกมมิซัดให้นักท่องเที่ยวได้ลองใส่ดินตลาดอีกด้วย



4

### พิพิธภัณฑสถานเตาเผาแม่น้ำน้อย

ต.เชิงกลัด อ.บางระจัน จ.สิงห์บุรี

ท่องเที่ยวประวัติศาสตร์และโบราณคดี ชมร่องรอยความเจริญทางอารยธรรม และสภาพสังคมในยุคก่อน เป็นแหล่งผลิตเครื่องปั้นดินเผาขนาดใหญ่ที่สุดในสมัยกรุงศรีอยุธยา ค้นพบเตาเผาจำนวนมากกระจายตัวตลอดแนวแม่น้ำน้อย ที่นี่จัดแสดงเตาเผาที่ขุดพบ และตัวอย่างเครื่องปั้นดินเผาที่พบเจอในบริเวณนี้ อาทิ ไห ไหสี่หู อ่าง ครก ช่อฟ้า กระเบื้องปูพื้น กระสุนปืนใหญ่ โดยเฉพาะ ก้อนดินเผา ซึ่งมีการใช้งานจริงที่พระราชวังนารายณ์ราชนิเวศน์  
\*\*เปิดให้เข้าชมทุกวัน เวลา 08.30-16.30 น.

5

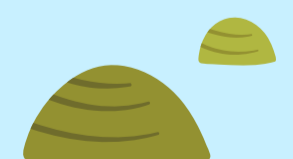

# DAY 3

## ชัยนาท



1

### วัดพระบรมธาตุวรวิหาร

ต.ชัยนาท อ.เมืองชัยนาท จ.ชัยนาท

วัดเก่าแก่ที่เป็นศูนย์รวมศรัทธาชาวพุทธตั้งแต่ครั้งสมัยกรุงศรีอยุธยา เคยเป็นสถานที่ศักดิ์สิทธิ์สำหรับประกอบพิธีพุทธาภิเษกของพระมหากษัตริย์ทุกพระองค์ โดยถือกันว่าน้ำที่หน้าวัดเป็นน้ำศักดิ์สิทธิ์ที่ถูกลำไปใช้ในพิธีถือน้ำพิพัฒน์สัตยาอีกแห่งหนึ่ง ภายในพระวิหารเก้าห้อง มีบ่อน้ำพระพุทธรูปศักดิ์สิทธิ์ ที่มีน้ำออกมาตามธรรมชาติ พระปรารภเจดีย์สร้างด้วยศิลาแลงบรรจุพระบรมสารีริกธาตุ ประเพณีสำคัญ ได้แก่ พิธีห่มผ้าพระธาตุเจดีย์ ที่จัดขึ้นทุกปีในเทศกาลวันเข้าพรรษา เพื่อน้อมสักการะบูชาต่อองค์สมเด็จพระสัมมาสัมพุทธเจ้า



### พิพิธภัณฑสถานแห่งชาติ ชัยนาทมุนี

ต.ชัยนาท อ.เมืองชัยนาท จ.ชัยนาท

2

ตั้งอยู่ใกล้กับวัดพระบรมธาตุวรวิหาร ด้วยพระชัยนาทมุนี อดีตเจ้าอาวาสวัดพระบรมธาตุวรวิหาร ตั้งใจรวบรวมศิลปวัตถุและโบราณวัตถุ ที่ถูกพบในจังหวัดชัยนาทและบริเวณใกล้เคียงเอาไว้ และได้ยกให้เป็นสมบัติของชาติในเวลาต่อมา เพื่อให้เป็นประโยชน์ในการเรียนรู้ประวัติศาสตร์และโบราณคดีไทย ไฮไลท์สายมูห้ามพลาดที่ชั้น 2 ของพิพิธภัณฑสถานจัดแสดงพระพิมพ์ตั้งแต่ศิลปะยุคทวารวดีเรื่อยมาจนถึงสมัยรัตนโกสินทร์ มีแม่พิมพ์และแม่พิมพ์ไม้ให้ชมอีกด้วย

\*\*เปิดให้เข้าชม วันพุธ-อาทิตย์ เวลา 09.00-16.00 น. (ปิดวันจันทร์-วันอังคาร)



### สวนนกชัยนาท

ต.เวท่างาพระ อ.เมืองชัยนาท จ.ชัยนาท

3

สวนสัตว์ที่มีไฮไลท์เป็นกรงนกขนาดใหญ่ที่สุดในเอเชีย นกหลากหลายสายพันธุ์ทั้งไทยและต่างประเทศ บินได้อิสระในกรงกว้าง นอกจากนี้ ยังมีอาคารแสดงพันธุ์ปลาลุ่มแม่น้ำเจ้าพระยา รวบรวมพันธุ์ปลาน้ำจืดไว้มากมาย ให้ได้ชมผ่านอุโมงค์แก้วใต้น้ำ พร้อมการแสดงโชว์ดำน้ำให้อาหารปลา ศูนย์วิทยาศาสตร์ กอล์ฟจำลอง อาคารพิพิธภัณฑน์ไข่มุก ซึ่งรวบรวมไข่มุกพันธุ์หายาก ใกล้เคียงพันธุ์ทั่วโลก มีรกรงพาเที่ยวชมบริเวณโดยรอบแบบใกล้ชิดธรรมชาติ ร่มรื่นด้วยสวนหย่อมและน้ำตกจำลอง

\*\*เปิดให้เข้าชมทุกวัน เวลา 08.30-17.00 น.



### ลาบเปิดชัยนาท

ต.เวท่างาพระ อ.เมืองชัยนาท จ.ชัยนาท

ชัยนาทร้านเด็ด ต้องลาบเปิดชัยนาท ร้านเก่าแก่ประจำเมือง ไม่ไกลจากสวนนก เมนูประจำร้านเป็นอาหารไทยอีสานรสชาติจัดจ้าน ลาบเปิด เมนูพระเอกที่ต้องสั่ง เนื้อเป็ดเทศและเครื่องในคลุกเคล้าข้าวคั่วรสแซ่บถึงเครื่อง ลองแกงเปิดผัดกับพริกแกงใส่หน่อไม้ดองหรือปากเปิดทอดกระเทียมพริกไทย รับรองถูกปากถูกใจกันทุกคน

\*\*เปิดให้บริการทุกวัน เวลา 09.00-21.00 น.



4



### วัดปฐมเทศนาอรัญวาสี (เวทาลอง)

ต.เวท่างาพระ อ.เมืองชัยนาท จ.ชัยนาท

5

วัดตั้งอยู่บริเวณไหล่เขา เป็นที่ตั้งของสำนักปฏิบัติธรรม ประดิษฐานพระพุทธรูปอรัญวาสี พระพุทธรูปองค์ใหญ่สีทองอร่าม งดงามด้วยศิลปะสมัยสุโขทัย ภายในอุโบสถบนยอดเขามีรูปปั้นพระเกจิอาจารย์ชื่อดัง ได้แก่ หลวงพ่อจั่น หลวงพ่อกบ และหลวงพ่อกาฬ มีพระธาตุเจดีย์บรรจุพระบรมสารีริกธาตุสูงเด่น อีกทั้งจุดนี้ยังเป็นจุดชมวิวเมืองชัยนาทที่ชัดเจน สวยงามทั้งเวลากลางวันและยามค่ำคืน



# รู้ทำลอง 12 สไตค์

## สมุทรปราการ-สมุทรสาคร สมุทรสงคราม

### เที่ยวกินลม ชมวัฒนธรรมชุมชน สนุกกำลังสาม ที่เมือง 'สามสมุทร'

ทริปเที่ยวเที่ยวครบจังหวัดที่ขึ้นต้นด้วย "สมุทร" สามแห่ง ที่รวบรวมความงดงามของวัฒนธรรม  
วิถีชีวิตชุมชนและธรรมชาติไว้ด้วยกัน ออกไปสัมผัสบรรยากาศของเมืองริมฝั่งน้ำ  
เที่ยวชมสถานที่สำคัญ เก็บเกี่ยวความสุขในสมุทรปราการ สมุทรสาคร และสมุทรสงคราม

#### MUST SEEK

- **สมุทรปราการ** : 1. คังบางกะเจ้า  
2. เมืองโบราณ สมุทรปราการ  
3. พิพิธภัณฑ์ช้างเอราวัณ
- **สมุทรสาคร** : 1. สตรีทอาร์ต/ชุมชนบ้านท่าฉลอม  
2. ศาลพันท้ายนรสิงห์
- **สมุทรสงคราม** : 1. ตลาดน้ำอัมพวา  
2. ตลาดร่มหุบ  
3. วัดบางกุ้ง

#### MUST TRY

- **สมุทรปราการ** : ทิฟฟานีเค้ก ขนมปังที่บึงตะโก ชิมบอร์ด  
เวคบอร์ด เคบิลส์ตี และวินด์เซิร์ฟ
- **สมุทรสาคร** : 1. สมุทรสาครโน้ตบุ๊ก  
2. พาย SUP BOARD
- **สมุทรสงคราม** : ทักษิณ พาย SUP BOARD-พายเรือคายัค



#### MUST BUY

- **สมุทรปราการ** : 1. ปลาสดบางบ่อ  
2. มะม่วงน้ำดอกไม้สมุทรปราการ (สินค้า GI)
- **สมุทรสาคร** : 1. เครื่องเบญจรงค์ค้อนไถ่ดี  
2. มะพร้าวน้ำหอมบ้านแพ้ว
- **สมุทรสงคราม** : 1. ผลิตภัณฑ์จากมะพร้าว  
2. สับโอวาทใหญ่

#### MUST TASTE

- **สมุทรปราการ** : 1. ขนมขี้หนูจากใจ  
2. เบียงกลีบบัวพริกเกลือ  
3. กุ้งหยัดบ้านสาขลา
- **สมุทรสาคร** : 1. เมนุหอยพิมหรือหอยปึกนางฟ้า  
2. ลอดช่องวัดเจษ  
3. หนึ่กรอบข้างวังวัด
- **สมุทรสงคราม** : น้ำพริกกะปิ+ปลาทุกอด โขชะคราม

#### MUST SEE

- **สมุทรปราการ** : 1. ประเพณีรับบัว หนึ่งเดียวในโลก  
2. ประเพณีสงกรานต์พระประแดง
- **สมุทรสาคร** : งานประเพณีแห่เจ้าพ่อหลักเมืองสมุทรสาคร
- **สมุทรสงคราม** : งานประเพณีวันลอยกระทง ทานกล้วย

# DAY 1 สมุทรปราการ



2



1

## เมืองโบราณ

ต.บางปูใหม่ อ.เมืองสมุทรปราการ จ.สมุทรปราการ

แต่งกายย้อนยุคไปเที่ยวย้อนเวลาที่เมืองโบราณ พิพิธภัณฑ์กลางแจ้งขนาดใหญ่ที่สุดในโลก ซึ่งจำลองสถานที่สำคัญทางประวัติศาสตร์และวัฒนธรรมจากทั่วประเทศ มารวมไว้ในพื้นที่กว่า 800 ไร่ ตั้งแต่ปราสาทหินพิมาย พระที่นั่งสรรเพชญปราสาท วัดมหาธาตุสุโขทัย พระพุทธบาทสระบุรี และตลาดน้ำ เป็นต้น นอกจากความสนุกเพลิดเพลินในการถ่ายภาพสวย ๆ ยังเป็นโอกาสได้เรียนรู้ประวัติศาสตร์และวัฒนธรรมทั่วไทยได้ภายในวันเดียว

## พิพิธภัณฑสถานแห่งชาติ

ต.บางเมือง อ.เมืองสมุทรปราการ จ.สมุทรปราการ

เยี่ยมชมพิพิธภัณฑสถานแห่งชาติ สัญลักษณ์สำคัญของเมืองปากน้ำ อลังการทั้งรูปลักษณ์ภายนอก ที่เป็นช้างสามเศียรโลหะขนาดมหึมา ซึ่งเป็นอาคารพิพิธภัณฑสถาน ภายในตกแต่งอย่างวิจิตรบรรจง ด้วยลวดลายปูนปั้น งานคุนโลหะ เเบญจรงค์ และกระจกสี แบ่งพื้นที่เป็น 3 ชั้น ได้แก่ สุวรรณหงส์ โลกมนุษย์ และจักรวาล จัดแสดงศิลปะวัตถุและประติมากรรมแห่งศรัทธาจากทั่วโลก มีบรรยากาศที่ศักดิ์สิทธิ์และงดงามราวกับสวรรค์



## วัดโสภาราม

ต.ท้ายบ้าน อ.เมืองสมุทรปราการ จ.สมุทรปราการ

มาฮิลใจในบรรยากาศที่สงบเงียบที่วัดโสภาราม สักการะพระพุทธรูปเจดีย์ หมู่เจดีย์สีขาว 13 องค์ ที่ประดิษฐานพระบรมสารีริกธาตุ ภายในวัดยังมี วิหารวิสุทธิธรรมรังสี ที่เก็บรักษาสรณะสังฆารของหลวงพ่อบุญ เจ้าอาวาสรูปแรก บริเวณวัดเหมาะแก่การปฏิบัติธรรมและฝึกสมาธิ สำหรับผู้แสวงหาความสงบทั้งทางกายและใจ

3

## หอชมเมืองสมุทรปราการ

ต.ปากน้ำ อ.เมืองสมุทรปราการ จ.สมุทรปราการ

ขึ้นหอชมเมืองสมุทรปราการ แลนด์มาร์คแห่งใหม่ ซึ่งถือเป็น Unseen New Chapters ของจังหวัด เพลิดเพลินกับการชมทัศนียภาพ ในมุมสูงแบบ 360 องศา โดยหอชมเมืองสูง 179 เมตร ถูกออกแบบเป็น อุทยานการเรียนรู้อ่าวไทย แบ่งพื้นที่ออกเป็น 4 ส่วน ได้แก่ พิพิธภัณฑ์เด็ก พิพิธภัณฑ์สมุทรปราการ ห้องสมุด และชั้นบนสุดที่เป็นจุดชมวิว ให้สัมผัสความงดงามของจังหวัดสมุทรปราการ ในมุมมองที่ชัดเจน



4



amazing THAILAND  
Unseen New Chapters  
ปักหมุดใหม่ เปิดมุมมอง



# สมุทรปราการ-สมุทรสาคร



## DAY 2

1



### พระสมุทรเจดีย์

ต.ปากคลองปลากด อ.พระสมุทรเจดีย์ จ.สมุทรปราการ

ในอดีตเคยถูกเรียกว่าพระเจดีย์กลางน้ำ เพราะอยู่บนเกาะเล็ก ๆ กลางแม่น้ำเจ้าพระยา ก่อนดินตะกอนจะทับถมจนเชื่อมต่อกับแผ่นดิน พระสมุทรเจดีย์เป็นสถานที่สำคัญทางศาสนา ที่ชาวบ้านมาราบไหว้ เพื่อความเป็นสิริมงคล และในทุกปี ชาวสมุทรปราการจะร่วมใจกัน จัดงานยิ่งใหญ่ เพื่อนมัสการพระสมุทรเจดีย์ ชาวสมุทรปราการจะร่วมใจกัน



2



### วัดขุนสมุทรจีน

ต.แหลมฟ้าผ่า อ.พระสมุทรเจดีย์ จ.สมุทรปราการ

ไปเที่ยววัดขุนสมุทรจีน ที่ยังคงอยู่จากกิดเขาชะชายฝั่ง จนถูกโอบล้อมด้วยทะเล กลายเป็นวัดบนเกาะกลางอ่าวไทย และต้องนั่งเรือเพื่อมาวัดเท่านั้น ภายในวัดมีสิ่งที่น่าสนใจหลายแห่ง เช่น โบสถ์หลังเก่าที่ปรากฏร่องรอยการจมน้ำให้เห็น หลวงพ่อปากแดง พระพุทธรูปปางห้ามสมุทร โบสถ์ไม้สักทอง ฯลฯ เก๋งจีนเจ้าแม่กวนอิม ถือเป็นจุดท่องเที่ยวอันซีนที่ควรมาเยือน

3



### จุดชมวิวสะพานแดง

ต.พันท้ายนรสิงห์ อ.เมืองสมุทรสาคร จ.สมุทรสาคร

สะพานแดงเป็นสะพานไม้สีแดงที่ทอดยาวไปในทะเล สร้างขึ้น เพื่อให้คนเดินชมวิวทะเล และความอุดมสมบูรณ์ของป่าชายเลน ซึ่งเป็นแหล่งอนุรักษสัตว์น้ำและธรรมชาติ เป็นจุดชมพระอาทิตย์ตกดิน ที่มีทัศนียภาพที่สวยงาม ในช่วงปลายเดือนตุลาคมถึงเมษายน จะมีนกนางนวลอพยพ มาให้ดูทุกปีเหมือนที่บางปู

4



### สตรีทอาร์ต บ้านท่าลอม

ต.ท่าลอม อ.เมืองสมุทรสาคร จ.สมุทรสาคร

เดินเล่นชม สตรีทอาร์ต ที่บ้านท่าลอม ชุมชนเก่าแก่ ที่มีความเป็นมาอย่างยาวนาน โดยมีประวัติศาสตร์เกี่ยวข้องกับการทำประมงมาตั้งแต่สมัยกรุงรัตนโกสินทร์ตอนต้น ปัจจุบันกลายเป็นแหล่งท่องเที่ยวเชิงวัฒนธรรม ที่โดดเด่นด้วยภาพวาด Street Art ที่สะท้อนถึงวัฒนธรรม และเล่าเรื่องราววิถีชีวิตชุมชน นอกจากนี้ยังมีภาพวาด ที่แสดงถึงประวัติศาสตร์ของท่าลอม และความงดงามของ แม่น้ำท่าจีนกระจายตัวอยู่บนถนนกว้าง รวมถึงเฟาท์วอลล์น่ารัก ที่ชวนให้ตามไปเก็บภาพให้ครบ

5



### สมเด็จพระเจ้าตากสินมหาราช วัดแหลมสุวรรณาราม

ต.ท่าลอม อ.เมืองสมุทรสาคร จ.สมุทรสาคร

สักการะพระพุทธรูปทรงเครื่องกษัตริย์ที่งดงามที่สุด องค์หนึ่งในประเทศ ที่วัดแหลมสุวรรณาราม วัดเก่าแก่ที่มีมาตั้งแต่สมัยอยุธยาตอนปลาย สมเด็จพระเจ้าตากสินมหาราช พระพุทธสิริจักรพรรดิมุณีสัมพุทธชยันตีศรีศาสดา มีขนาดหน้าตัก 9 เมตร สูงถึง 21 เมตร ประดิษฐานอย่างงามสง่า ริมฝั่งแม่น้ำท่าจีน ซึ่งเป็นที่ศรัทธาของชาวท่าลอม มักจะมาสักการะขอพรในเรื่องต่าง ๆ นับเป็นสมเด็จพระเจ้าตากสินมหาราชองค์ที่ 5 ของไทย และเป็น Unseen New Chapters ของสมุทรสาครที่ไม่ควรพลาด

6



### นั่งรถไฟสายบ้านแหลม-แม่กลอง

ต.ท่าลอม อ.เมืองสมุทรสาคร จ.สมุทรสาคร

ลองนั่งรถไฟเล่นเพลิน ๆ กับเส้นทางรถไฟสายบ้านแหลม-แม่กลอง เส้นทางรถไฟระยะทางสั้น ๆ ให้ประสบการณ์สนุกและทรงคุณค่า รถไฟขบวน 4383 ออกจากสถานีบ้านแหลม เวลา 10.10 น. ถึงสถานีแม่กลองราว เวลา 11.10 น. นอกจากจะได้ชมทิวทัศน์ของ แม่น้ำแม่กลองและสีส้มของชุมชนริมน้ำ ไฮไลต์สำคัญ คือ ตลาดร่มหุบ ที่มีชีวิตชีวาทุกครึ่งยามที่รถไฟแล่นผ่าน

# DAY 3 สมุทรสงคราม

1

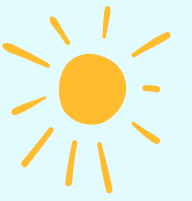

## วัดบางกะพ้อม

ต.อัมพวา อ.อัมพวา จ.สมุทรสงคราม

วัดบางกะพ้อม เป็นวัดเก่าแก่ที่สร้างขึ้นตั้งแต่สมัยกรุงศรีอยุธยาตอนปลาย เป็นที่ประดิษฐานของรอยพระพุทธรูป 4 รอย ที่จำลองมาจากพระพุทธรูป 4 พระองค์วางทับซ้อนกันอยู่ เป็นภาพแปลกตาที่ไม่เหมือนที่ใด ถือเป็นหนึ่งใน **Unseen New Chapters** ของสมุทรสงคราม ภายในวัดยังมีภาพจิตรกรรมฝาผนัง ที่บอกเล่าเรื่องราวพุทธประวัติ และวิถีชีวิตของชาวบ้านในอดีต รวมถึงเป็นที่ประดิษฐานของหลวงพ่อกษัตริย์พระพุทธรูปศักดิ์สิทธิ์ที่ชาวบ้านในพื้นที่นับถือมาเป็นเวลานาน



## 2 โครงการอัมพวาชัยพัฒนานุรักษ์ ตลาดน้ำอัมพวา

ต.อัมพวา อ.อัมพวา จ.สมุทรสงคราม

เรียนรู้และสัมผัสวิถีชีวิตและวัฒนธรรมชาวอัมพวาที่โครงการอัมพวาชัยพัฒนานุรักษ์ โครงการในสมเด็จพระกนิษฐาธิราชเจ้า กรมสมเด็จพระเทพรัตนราชสุดาฯ สยามบรมราชกุมารี ที่ทรงนำที่ดินที่ได้รับมอบหมาย มาทำโครงการพัฒนาให้เกิดประโยชน์แก่ชุมชน แบ่งพื้นที่เป็นสวนชัยพัฒนานุรักษ์ ลานวัฒนธรรมฯ พิพิธภัณฑ์ที่แสดงสิ่งของเครื่องใช้ในชุมชน ก่อนไปเลือกซื้อของกิน และทัศนกรรมในตลาดน้ำอัมพวา ที่ยังคงเสน่ห์แบบวันวาน



3

## โบสถ์ปรกโพธิ์ ค่ายบางกุ้ง

ต.บางกุ้ง อ.บางคนที จ.สมุทรสงคราม

กราบไหว้สิ่งศักดิ์สิทธิ์ที่วัดบางกุ้ง วัดเก่าแก่สมัยกรุงศรีอยุธยา มีโบสถ์เก่าแก่ที่ถูกปกคลุมด้วยรากของโพธิ์ ต้นไทร ต้นไทร และต้นกร่าง ที่ร่วมกันทางกิ่งใบปกคลุมแทนหลังคา ให้ร่มครึ้ม ร่มเงา สักการะหลวงพ่อนิลมณีภายในโบสถ์เพื่อความเป็นสิริมงคล และที่ด้านหลังโบสถ์ยังมีศาลนางไม้เจ้าจอม ที่ชาวท้องถิ่นมักมาขอพรให้ประสบแต่โชคลาภ ในบริเวณวัดยังเป็นที่ตั้งของค่ายบางกุ้ง ค่ายทหารที่รับมือกับข้าศึกในสมัยกรุงศรีอยุธยา ยังมีการจำลองกำแพงค่ายไว้ให้ชม

## โบสถ์บางนกแขวก

ต.บางนกแขวก อ.บางคนที จ.สมุทรสงคราม

เยี่ยมชมโบสถ์คริสต์บางนกแขวก หรืออาสนวิหารแม่พระบังเกิด ที่เป็นศูนย์กลางแห่งศรัทธาแห่งชาวคาทอลิกในพื้นที่ และยังเป็นโบสถ์คาทอลิกที่เก่าแก่ที่สุดในประเทศไทย สร้างขึ้นในสมัยรัชกาลที่ 5 โดยชาวฝรั่งเศส ในสมัยที่ศาสนาคริสต์เริ่มเข้ามาเผยแพร่ในประเทศไทย ในรูปแบบของสถาปัตยกรรมแบบโกธิคที่สวยงาม ภายในประดับกระจกสีจากฝรั่งเศส และบานประตูตกแต่งแบบไทยประยุกต์

4





รู้ทำลอง!  
12สโตร์

# สมุทรสาคร-สมุทรสงคราม

## เที่ยวเมืองสองน้ำ ดื่มด่ำวิถีชุมชนน้ำจืดและชาน้ำเค็ม

สัมผัสกับมนต์เสน่ห์ของวิถีชีวิตริมแม่น้ำ วัฒนธรรมท้องถิ่น  
สมุทรสาครนั้นขึ้นชื่อในด้านการท่องเที่ยวที่เชื่อมโยงกับวิถีชาวประมง  
ในขณะที่จังหวัดสมุทรสงครามนั้นมีความสงบและเป็นธรรมชาติ  
เป็นแหล่งรวมของอร่อยและของฝากมากมาย

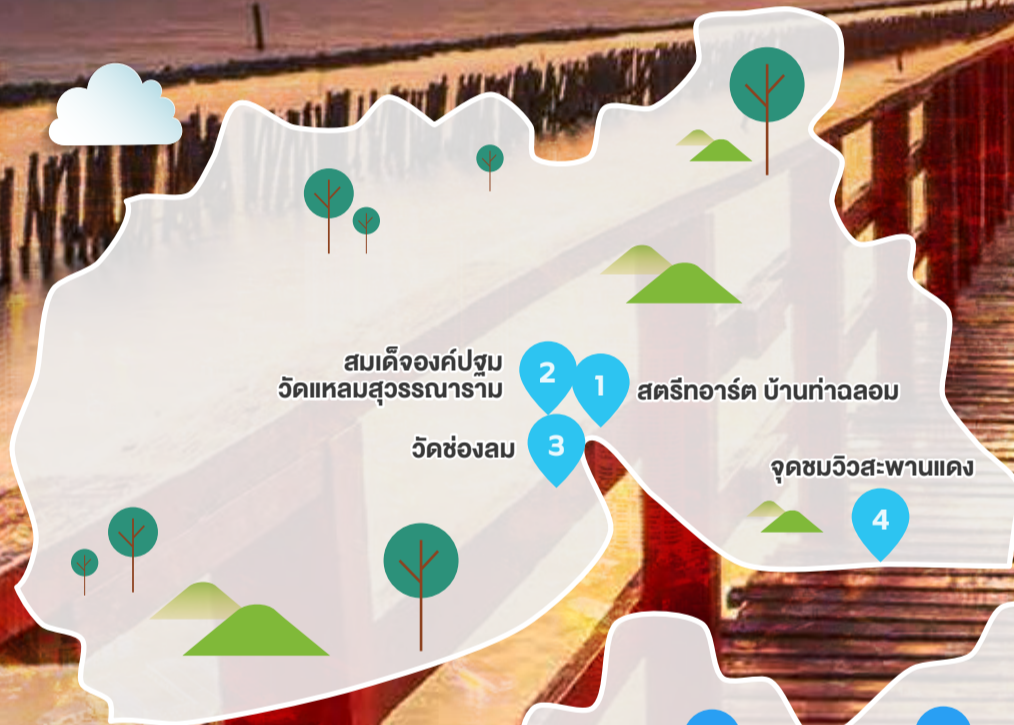

### MUST SEEK

- สมุทรสาคร : 1. สตรีทอาร์ต/ชุมชนบ้านท่าฉลอม  
2. ศาลพันท้ายนรสิงห์
- สมุทรสงคราม : 1. ตลาดน้ำอัมพวา  
2. ตลาดร่มหุบ  
3. วัดบางกุ้ง

### MUST TRY

- สมุทรสาคร : 1. สมุทรสาครไนท์รัน NIGHT RUN  
2. พาย SUP BOARD
- สมุทรสงคราม : กิจกรรม พาย SUP BOARD-พายเรือคายัก

### MUST BUY

- สมุทรสาคร : 1. เครื่องเบญจรงค์ตอนโก่ตี  
2. มะพร้าวน้ำหอมบ้านแพ้ว
- สมุทรสงคราม : 1. ผลิตภัณฑ์จากมะพร้าว  
2. ส้มโองาญใหญ่

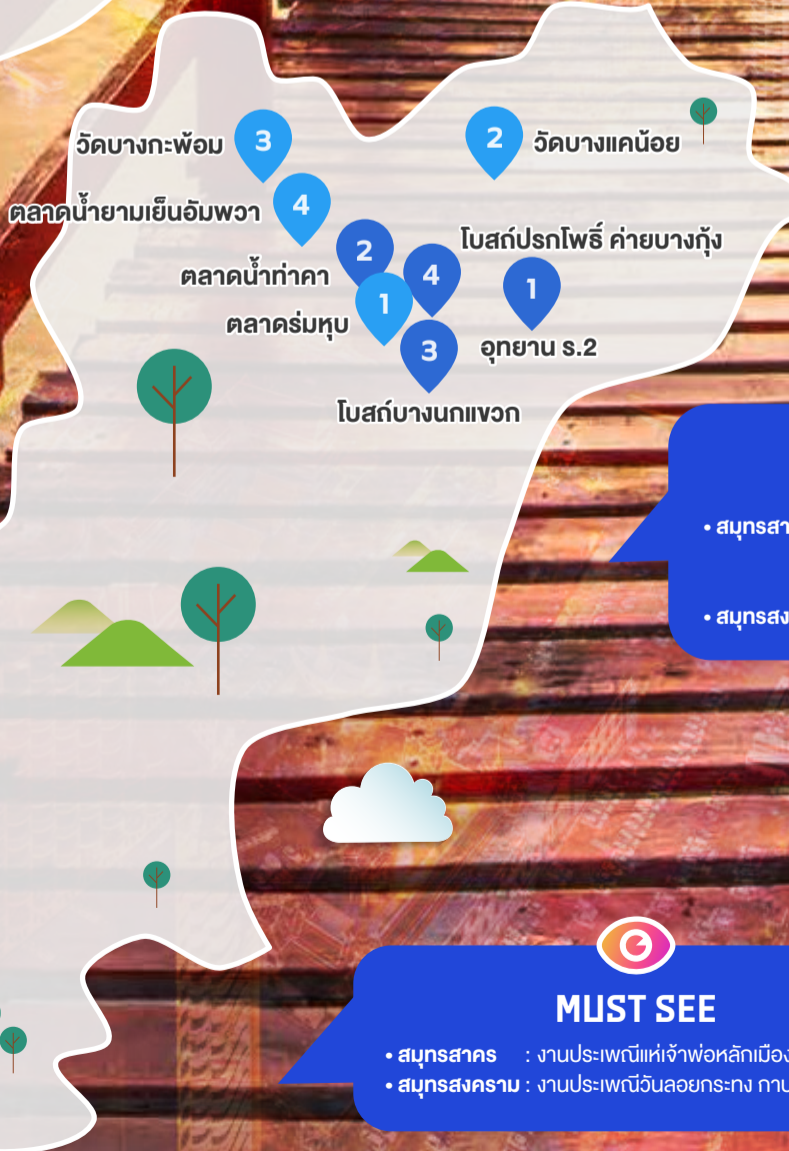

### MUST TASTE

- สมุทรสาคร : 1. เมนุหอยพิบหรือหอยปึกนางฟ้า  
2. ลอดช่องวัดเจษ  
3. หมี่กรอบช่างรังวัด
- สมุทรสงคราม : น้ำพริก-ปี+ปลาทุกอด ไบชะคราม

### MUST SEE

- สมุทรสาคร : งานประเพณีแห่เจ้าพ่อหลักเมืองสมุทรสาคร
- สมุทรสงคราม : งานประเพณีวันลอยกระทง กาบกล้วย

# DAY 1 สมุทรสาคร

1

## สตรีทอาร์ต บ้านท่าฉลอม

ต.ท่าฉลอม อ.เมืองสมุทรสาคร จ.สมุทรสาคร

เดินเล่นชม สตรีทอาร์ต ที่บ้านท่าฉลอม ชุมชนเก่าแก่ที่มีความเป็นมาอย่างยาวนาน โดยมีประวัติศาสตร์เกี่ยวข้องกับการทำประมงมาตั้งแต่สมัยกรุงรัตนโกสินทร์ตอนต้น ปัจจุบันกลายเป็นแหล่งท่องเที่ยวเชิงวัฒนธรรม ที่โดดเด่นด้วยภาพวาด Street Art ที่สะท้อนถึงวัฒนธรรม และเล่าเรื่องราววิถีชีวิตชุมชน นอกจากนี้ยังมีภาพวาดที่แสดงถึงประวัติศาสตร์ของท่าฉลอม และความงดงามของแม่น้ำท่าจีนกระจายตัวอยู่บนถนนทวาย รวมถึงฝาตู้ลอยน้ำรักที่ชวนให้ตามไปเก็บภาพให้ครบ



2



amazing THAILAND  
**Unseen New Chapters**  
บันทึกฉบับใหม่ เปิดไทยมุมต่าง

## สมเด็จพระองค์ปฐม วัดแหลมสุวรรณาราม

ต.ท่าฉลอม อ.เมืองสมุทรสาคร จ.สมุทรสาคร

สักการะพระพุทธรูปทรงเครื่องกษัตริย์ที่งดงามที่สุดองค์หนึ่งในประเทศไทย ที่วัดแหลมสุวรรณาราม วัดเก่าแก่สมัยอยุธยาตอนปลาย สมเด็จพระองค์ปฐม พระพุทธสิริจักรพรรดิมีนุสิมพุทธชยันตีศรีสุริยาศร มีขนาดหน้าตัก 9 เมตร สูงถึง 21 เมตร ประดิษฐานอย่างงามสง่าริมฝั่งแม่น้ำท่าจีน ซึ่งเป็นที่ศรัทธาของชาวท่าฉลอม มักจะมาสักการะขอพรในเรื่องต่าง ๆ นับเป็นสมเด็จพระองค์ปฐมองค์ที่ 5 ของไทย และเป็น Unseen New Chapters ของสมุทรสาครที่ไม่ควรพลาด



## วัดช่องลม

ต.มหาชัย อ.เมืองสมุทรสาคร จ.สมุทรสาคร

วัดช่องลมสร้างขึ้นในสมัยรัชกาลที่ 4 และมีบทบาทสำคัญในช่วงสงครามโลกครั้งที่ 2 เมื่อชาวบ้านมหาชัยใช้วัดนี้ เป็นที่หลบภัยจากการโจมตีของเครื่องบินศัตรู พระพุทธรูปหลวงพ่อกิ่งซึ่งเป็นพระพุทธรูปศักดิ์สิทธิ์ที่ประดิษฐานอยู่ในอุโบสถ เป็นที่เคารพนับถือของชาวบ้านมาตั้งแต่อดีตจนถึงปัจจุบัน วัดนี้ตั้งอยู่ริมแม่น้ำท่าจีน ทำให้บรรยากาศเย็นสบาย เหมาะสำหรับการทำบุญและพักผ่อน

3



## จุดชมวิวสะพานแดง

ต.พันท้ายนรสิงห์ อ.เมืองสมุทรสาคร จ.สมุทรสาคร

สะพานแดงเป็นสะพานไม้สีแดงที่ทอดยาวไปในทะเล สร้างขึ้นเพื่อให้คนเดินชมวิวทะเล และความอุดมสมบูรณ์ของป่าชายเลน ซึ่งเป็นแหล่งอนุรักษ์สัตว์น้ำและธรรมชาติ เป็นจุดชมพระอาทิตย์ตกดินที่มีทัศนียภาพที่สวยงาม ในช่วงปลายเดือนตุลาคมถึงเมษายน จะมีชมนกนางนวลอพยพ มาให้ชมเหมือนที่บางปู

4

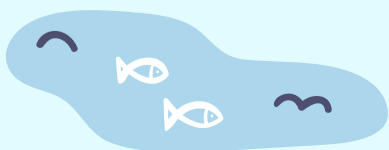

# DAY 2 สมุทรสงคราม

7

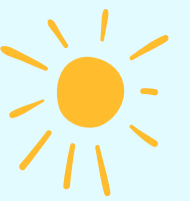

2

## วัดบางแคน้อย

ต.แควอ้อม อ.อัมพวา จ.สมุทรสงคราม

วัดบางแคน้อย มีพระอุโบสถที่สร้างจากไม้สักทอง ซึ่งแกะสลักลวดลายอย่างวิจิตรบรรจง สะท้อนถึงความชำนาญของช่างไม้ในอดีต ภายในพระอุโบสถประดิษฐานพระพุทธรูปประธาน ที่มีความศักดิ์สิทธิ์ และบรรยากาศที่เงียบสงบและเหมาะสำหรับผู้ที่ต้องการมาพักผ่อนใจท่ามกลางธรรมชาติ



## วัดบางกะพ้อม

ต.อัมพวา อ.อัมพวา จ.สมุทรสงคราม

วัดบางกะพ้อมเป็นวัดเก่าแก่ ที่สร้างขึ้นตั้งแต่สมัยกรุงศรีอยุธยาตอนปลาย เป็นที่ประดิษฐานของรอยพระพุทธรูป 4 รอย ที่จำลองมาจากพระพุทธรูป 4 พระองค์ วางกับซ้อนกันอยู่ เป็นภาพแปลกตาที่ไม่เหมือนที่ใด ถือเป็นหนึ่งใน **Unseen New Chapters** ของสมุทรสงคราม ภายในวัดยังมีภาพจิตรกรรมฝาผนังที่บอกเล่าเรื่องราวพุทธประวัติ และวิถีชีวิตของชาวบ้านในอดีต รวมถึงเป็นที่ประดิษฐานของหลวงพ่อกง พระพุทธรูปศักดิ์สิทธิ์ที่ชาวบ้านในพื้นที่นับถือมาเป็นเวลานาน

3



amazing THAILAND  
**Unseen New Chapters**  
ปักหมุดใหม่ เปิดไทยมุมต่าง

## ตลาดน้ำยามเย็นอัมพวา

ต.อัมพวา อ.อัมพวา จ.สมุทรสงคราม

ตลาดน้ำยามเย็นอัมพวาเป็นตลาดน้ำที่มีชีวิตชีวา โดยเฉพาะในช่วงเย็นที่นักท่องเที่ยวหลั่งไหลมาชมบรรยากาศของตลาดน้ำริมคลอง มีอาหารทะเลสดและของหวานมากมาย รวมถึงมีเรือให้บริการพานักท่องเที่ยวล่องเรือชมทัศนียภาพในคลองอัมพวา ในช่วงค่ำยังมีทิวทัศน์ที่สวยงาม ซึ่งเป็นจุดเด่นที่ทำให้ตลาดน้ำแห่งนี้เป็นที่นิยม และมีชื่อเสียงมากทั้งในและต่างประเทศ

4



# DAY 3 สมุทรสงคราม

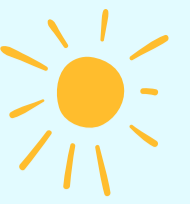

1

## อุทยาน ร.2

ต.อัมพวา อ.อัมพวา จ.สมุทรสงคราม

อุทยาน ร.2 ตั้งขึ้นเพื่ออนุรักษ์วัฒนธรรมและศิลปะไทย ในสมัยรัชกาลที่ 2 พื้นที่ภายในอุทยานประกอบด้วยบ้านทรงไทย แบบโบราณและสวนสาธารณะขนาดใหญ่ นักท่องเที่ยวสามารถชม ของโบราณและสถาปัตยกรรมดั้งเดิม ที่สะท้อนถึงความรุ่งเรืองของ วัฒนธรรมไทยในอดีต ในบรรยากาศร่มรื่น เหมาะกับการเดินเล่นพักผ่อน



2

## ตลาดน้ำท่าคา

ต.ท่าคา อ.อัมพวา จ.สมุทรสงคราม

มาเดินเล่นที่ตลาดน้ำแบบดั้งเดิม ที่มีเสน่ห์ ของวิถีชีวิตชาวสวน จะมีพ่อค้าแม่ค้าพายเรือ นำสินค้าสดจากสวนมาขายกันบนเรือ อาทิ ผัก ผลไม้ และอาหาร นักท่องเที่ยวสามารถล่องเรือไปตามคลอง เพื่อสัมผัสวิถีชีวิตชาวบ้าน และซื้อสินค้าสดใหม่ได้โดยตรง เป็นการเดินทางสู่วัฒนธรรมตลาดน้ำ เหมือนในอดีต

## โบสถ์บางนกแขวก

ต.บางนกแขวก อ.บางคนที จ.สมุทรสงคราม

เยี่ยมชมโบสถ์คริสต์บางนกแขวก หรืออาสนวิหารแม่พระบังเกิด ที่เป็นศูนย์กลางแห่งศรัทธาแห่งชาวคาทอลิกในพื้นที่ และยังเป็น โบสถ์คาทอลิกที่เก่าแก่ที่สุดในประเทศไทย สร้างขึ้นในสมัย พระบาทสมเด็จพระเจ้าอยู่หัว รัชกาลที่ 5 โดยชาวฝรั่งเศส ในสมัยที่ศาสนาคริสต์เริ่มเข้ามาเผยแพร่ในประเทศไทย ในรูปแบบของสถาปัตยกรรมแบบโกธิคที่สวยงาม ภายในประดับ กระจกสีจากฝรั่งเศส และบานประตูตกแต่งแบบไทยประยุกต์



3

## โบสถ์ปรกโพธิ์ ค่ายบางกุ้ง

ต.บางกุ้ง อ.บางคนที จ.สมุทรสงคราม

กราบไหว้สิ่งศักดิ์สิทธิ์ที่วัดบางกุ้ง วัดเก่าแก่สมัยกรุงศรีอยุธยา มีโบสถ์เก่าแก่ที่ถูกปกคลุมด้วยรากของโพธิ์ ต้นไทร ต้นไทร และต้นกร่าง ที่ร่วมกันทางกิ่งใบปกคลุมแทนหลังคา ให้ร่มครึ้ม ร่มเงา ลึกการะหลอพงพอนิลมณี ภายในโบสถ์เพื่อความเป็นสิริมงคล และที่ด้านหลังโบสถ์ยังมีศาลนางไม้เจ้าจอม ที่ชาวท้องถิ่นมักมาขอพร ให้ประสบแต่โชคสลาภ ในบริเวณวัดยังเป็นที่ตั้งของ ค่ายบางกุ้ง ค่ายทหารที่รับมือกับข้าศึกในสมัยกรุงศรีอยุธยา ยังมีการจำลองกำแพงค่ายไว้ให้ชม

4



รู้ทำลอง  
12 คัด

# สระบุรี

## เพิ่มความสูง เต็มพลังสุขภาพ ด้วยธรรมชาติที่บริสุทธิ์

เที่ยวสนุกในเมืองสงบ เมืองน่ารักที่เต็มไปด้วยพลังบวก  
ที่เกี่ยวหลากหลายมากมายกิจกรรม ชิลใจด้วยพลังจากธรรมชาติใกล้เมือง



### MUST SEE

- งานประเพณีตักบาตรดอกเข้าพรรษา
- งานประเพณีมีสารรอยพระพุทธรบาท
- งานประเพณีตักบาตรข้าวต้มลูกโยน
- งานลอยกระทงยี่เป็งไท-ยวน
- การแข่งขันเรือยาวประเพณีลุ่มน้ำป่าสัก



### MUST TASTE

- กะหรี่ปั๊พสระบุรี
- กุเรียนภูเขาหอม
- อุ่นนวกเหล็ก
- ผัดหมี่ไท-ยวน
- ลาบห้วยปลี



### MUST SEEK

- จุดชมวิวน้ำตกทุกถ์ อ.วังม่วง
- วัดท่ากระบอก
- น้ำตกโตรกอีตก
- หอมนสีการ
- วัดท่าพระโพธิ์สัตว์



### MUST BUY

- ผลิตภัณฑ์จากมัลเบอร์รี่
- ผ้าทอชาวไท-ยวน
- นมวัวแดง
- น้ำย้อมมูลวัวนม
- ข้าวเจ๊กเขย เสาไห้



### MUST TRY

- ขับรถ ATV พจญภัยในเส้นทางธรรมชาติ
- ฟาร์มโคนม THAI DENMARK RUN อ.มวกเหล็ก
- ไร่ทรลุดอกยามแห่งชาติ
- ไร่คุดนม THAI DENMARK RUN
- เดินป่า น้ำตกโตรกอีตก
- พายเรือแคนู คายัค แม่น้ำป่าสัก



# DAY 1



1

## วัดเขาแก้ววรวิหาร

ต.ต้นตาล อ.เสนาไห้ จ.สระบุรี

วัดศักดิ์สิทธิ์และสำคัญบนเนินเขาริมแม่น้ำป่าสัก โดดเด่นด้วยพระเจดีย์สีขาวทรงปราสาท 5 ยอด ภายในบรรจุพระบรมสารีริกธาตุและพระธาตุของพระสาวก พระเจดีย์ประธานตั้งอยู่บนฐานสูง ซึ่งประดิษฐานรอยพระพุทธรูปปางรำลึก พระพุทธรูปทรงเครื่อง พระพุทธรูปปางรำพึง และปางป่าเลไลยก์ ที่จั่วของมุงยังมีภาพจิตรกรรมหลงเหลือให้เห็นอยู่บ้าง ที่สำคัญถ้ำน้ำวัดเขาแก้วยังได้เป็นหนึ่งในเบญจสุทธินถา เป็นจุดตักน้ำศักดิ์สิทธิ์ เพื่อนำไปใช้ในงานพระบรมราชาพิธีสำคัญ ในพระบรมมหาราชวัง



## สวนพฤกษศาสตร์พุแค

ต.พุแค อ.เฉลิมพระเกียรติ จ.สระบุรี

สวรรค์ของคนรักต้นไม้ เทียวป่าในเมืองแบบชิล ๆ ที่สวนพฤกษศาสตร์พุแค หรือสวนพฤกษศาสตร์ภาคกลางพุแค สวนสวย บรรยากาศดี เป็นแหล่งเรียนรู้สิ่งแวดล้อมทางธรรมชาติ รวบรวมพรรณไม้นานาชนิด ทั้งไทยและต่างประเทศ ซึ่งบางชนิดหายากใกล้สูญพันธุ์ แบ่งพื้นที่เป็นโซน อาทิ โซนไม้กินได้ โซนสมุนไพร ไม้วรรณคดี โซนไม้หอม จะเดินทอดน่องปั่นจักรยาน หรือวิ่งออกกำลังกายก็ดีต่อใจทั้งนั้น \*\*เปิดให้เข้าชมทุกวัน เวลา 08.00-18.00 น.



2

## ตลาดหัวปลี

ต.พุแค อ.เฉลิมพระเกียรติ จ.สระบุรี

ตลาดชุมชนที่เกิดจากการรวมตัวของคนในชุมชนชาวบ้านสระบุรี ภายใต้บรรยากาศร่มรื่นของเงาไม้ไม่น้อยใหญ่ ทั้งสวนกล้วย สวนไผ่ พร้อมจุดถ่ายภาพมากมาย เลือกซื้อเลือกหาสินค้าแบบจุใจ ทั้งสินค้าโอท็อปขึ้นชื่อของชุมชน ของกินคาวหวาน ของใช้ ผักพื้นบ้าน และผักปลอดสารพิษ

\*\*เปิดทุกวันเสาร์-อาทิตย์ และวันหยุดนักขัตฤกษ์ เวลา 09.00-17.00 น.

3

## วัดถ้ำกระบอก

ต.ขุนไทร อ.พระพุทธบาท จ.สระบุรี

วัดไทยที่ดังไกลไปทั่วโลก ในเรื่องของกรำบ่าบิฑฒิตติยาเสพติด ซึ่งเป็นที่ยอมรับในนานาประเทศว่าได้ผลจริง แต่วัดถ้ำกระบอก ไม่ได้มีดีแค่เรื่องนี้ สายบุญยังสามารถมาท่องเที่ยวได้อีกด้วย ทั้งนี้ได้แยกส่วนบ่าบิฑฒิตติยาออกไปเป็นสัดส่วน ไม่รบกวนกัน ชมความยิ่งใหญ่ของพระหินลาวา ซึ่งประดิษฐานบนลานกว้างยกสูง อลังการด้วยหมู่พระพุทธรูปปางต่าง ๆ สีสัน ขนาดองค์สูงใหญ่ สร้างจากหินในบริเวณนั้น นำไปหลอมด้วยความร้อนสูงจนเหลว เป็นลาวา แล้วหล่อด้วยแม่พิมพ์ ให้ผู้มาเยี่ยมชมได้กราบไหว้บูชา



4

## วัดพระพุทธบาทสระบุรี (วัดพระพุทธบาทราชวรมหาวิหาร)

ต.ปากแพรก อ.เมืองสระบุรี จ.สระบุรี

วัดศักดิ์สิทธิ์คู่เมือง ที่มีรอยพระพุทธบาทประทับสถิตลงในแผ่นหิน ซึ่งประดิษฐานภายในมณฑป บันไดทางขึ้นพระมณฑปเป็นบันไดนาคสามสาย หัวบันไดเป็นนาค 5 เศียร ทำจากทองสำริด วันเข้าพรรษาของทุกปี จะมีประเพณีตักบาตรดอกไม้ โดยใช้ดอกเข้าพรรษา หรือดอกหงส์หิน ใส่ลงในบาตร เชื่อกันว่าการได้มากราบสักการะรอยพระพุทธบาท เสมือนได้กราบนมัสการแทบเบื้องพระบาทของพระสัมมาสัมพุทธเจ้า

5



# DAY 2



1

## หอมณสิการ

ต.สองคอน อ.แก่งคอย จ.สระบุรี

ที่เที่ยวยุค Unseen ที่ให้มากกว่าความประทับใจ ชมงานศิลป์ที่สอดแทรกธรรมะกลางหุบเขา อยู่ไม่ไกลจากพระพุทธรูปน้อยพบกับนิทรรศการสื่อผสม “การเดินทางของพระพุทธเจ้า” โซนหอจตุรัสหรือหอกราบ เป็นที่ประดิษฐานพระบรมสารีริกธาตุ พระพุทธรูป และภาพปักพระบรมโลกนาถ ชมเกลาเลอรีที่ให้คติธรรมที่เป็นหลักในการดำเนินชีวิต และกิจกรรมสอนนั่งสมาธิแบบอานาปานสติ



2

## วัดท่าบ่อปลา (วัดท่าพระธาตุเจริญธรรม)

ต.สองคอน อ.แก่งคอย จ.สระบุรี

นับเป็นศาสนสถานที่เป็นแหล่งท่องเที่ยวเชิงธรรมชาติ ทั้งยังเป็นสถานที่ปฏิบัติธรรมในโรงถ้ำอีกด้วย ภายในประดิษฐานหลวงพ่อบึงใหญ่ และพระพุทธรูปอีกหลายองค์ ให้สักการะกราบไหว้ มีห้องโถงถ้ำขนาดใหญ่ ได้แก่ ถ้ำบ่อปลา เป็นส่วนที่มีปลาว่ายน้ำเข้ามาในบริเวณนี้จำนวนมาก และถ้ำท้องพระโรง งดงามอลังการด้วยหินงอกหินย้อยซึ่งสวยแปลกตา มีไฟให้แสงสว่างตลอดทาง บรรยากาศเงียบสงบและเย็นสบาย  
\*\*เปิดให้เข้าชม วันเสาร์และอาทิตย์ เวลา 08.00-18.00 น.

Amazing THAILAND  
Unseen  
NEW  
Chapters  
บทใหม่ เปิดมุมมองต่าง



3

## น้ำตกเจ็ดสาวน้อย

ต.มวกเหล็ก อ.มวกเหล็ก จ.สระบุรี

แหล่งพักผ่อนฮิลใจจากธรรมชาติ เป็นน้ำตก 7 ชั้น ที่มีสายน้ำไหลลดหลั่นลงมาเป็นธารน้ำตกกว้าง คล้ายแอ่งน้ำขนาดใหญ่เหมือนสระส่วนตัว น้ำใสไหลเย็นไม่เขี้ยวนัก จึงเหมาะกับทุกเพศทุกวัย

## ฟาร์มโคนมไทย-เดนมาร์ก

ต.มิตรภาพ อ.มวกเหล็ก จ.สระบุรี

ที่เที่ยงสำหรับครอบครัว เรียนรู้และสนุกไปกับฟาร์มโคนม แหล่งผลิตนมที่อยู่คู่คนไทยมานาน ปัจจุบันยังทำหน้าที่เป็นสถานที่ท่องเที่ยวและแหล่งเรียนรู้ไปด้วย มีเหล่าเชลปี่น้องวัวคอยต้อนรับอย่างใกล้ชิด ชมการแสดงควาบอย ชีมน้า นังรถชมฟาร์ม ทำปุ๋ยหมักจากนม และไฮไลต์คือ กิจกรรมรีดนมวัว ให้นมลูกวัว และชมการผลิตนมกล่องถึงในโรงงาน น่อง ๆ หู ๆ ไม่ควรพลาด

\*\*เปิดให้เข้าชมทุกวัน เวลา 08.30-16.30 น.

4



# DAY 3



1

## สวนมิ่งมงคลเฉลิมพระชนมพรรษา 84 พรรษา – อินทรีกรีนพาร์ค

ต.ทับทวน อ.แก่งคอย จ.สระบุรี

จุดเช็คอินที่ฟินไปกับธรรมชาติ แหล่งพักผ่อนหย่อนใจในสวนสไตล์อังกฤษคอกเทล ชมพรรณไม้หลากหลายชนิด แปลงผักสวนครัวปลอดสาร และสวนสมุนไพร ภายใต้แนวคิดเป็นมิตรต่อสิ่งแวดล้อม โดยนำพลังงานสะอาดมาใช้ เช่น การผลิตไฟฟ้าจากพลังงานลม น้ำ และแสงอาทิตย์ เป็นต้นแบบของบ้านอนุรักษ์พลังงาน อาคารเฉลิมพระเกียรติเข้าชมและศึกษาแนวทางการดำเนินชีวิตตามปรัชญาเศรษฐกิจพอเพียง เรียนรู้การเกษตรผ่านแปลงนาสาธิต โรงเพาะกล้าไม้ และการปรับปรุงดินจากเศษอาหาร

\*\*เปิดให้เข้าชมทุกวัน เวลา 08.00-18.00 น.



2

## คลื่นฟาร์ม – อาหารคลื่น

ต.หนองหัวโพ อ.หนองแซง จ.สระบุรี

ฟาร์มผักอินทรีย์ปลอดสาร ที่มีเอกลักษณ์ “ปลูกด้วยดิน บนแคร่ ในโรงเรือน” ใส่ใจทุกรายละเอียดในกรรมวิธีปลูกผักจนส่งถึงมือลูกค้า โดยใช้ดินที่ปรุงขึ้นมาจากมูลสัตว์ และส่วนผสมแร่ธาตุ ภาวะดินยกสูงเพื่อสะดวกต่อการทำงาน และโรงเรือนแบบปิด เพื่อกันแมลงและน้ำฝนที่อาจทำให้เกิดเชื้อรา นอกจากนี้ ยังมีร้านอาหารเมนูสุขภาพ เปิดฟาร์มให้เข้าไปทัศนศึกษา และคอร์สสอนปลูกผักผลไม้อินทรีย์ให้เรียนรู้ หรือจะพักชิล ๆ ในฟาร์ม แบบเอ็กซ์คลูซีฟ สัมผัสวิถีชาวสวน ลงมือปลูก เก็บเกี่ยว และนำมาปรุงเป็นอาหารด้วยตัวเอง

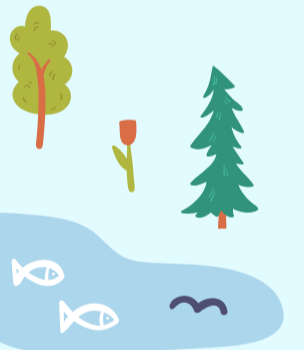

3

## ฟาร์มสายทอง – เทียวฟาร์ม

ต.หนองย่างเสือ อ.มวกเหล็ก จ.สระบุรี

เดินชมไร่เมล็อบอร์ขนาดใหญ่ แหล่งเรียนรู้เชิงเกษตรแบบครบวงจร ตั้งแต่ปลูกจนแปรรูปในที่เดียว สนุกกับการเก็บชมผลสดจากต้น เพราะที่นี่ปลูกแบบปลอดภัยไร้สาร เมล็อบอร์รี่ หรือ หม่อน มีคุณประโยชน์มากมาย ป้องกันโรคหัวใจและมะเร็ง บำรุงเลือด ตับ ไต นอกจากนี้จะกินแบบสด ๆ แล้ว ยังมีผลิตภัณฑ์แปรรูปที่หลากหลาย อาทิ แยม ชา ไวน์ เครื่องดื่มคั้นสด

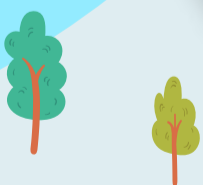
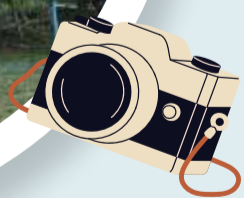



รู้ทำลอง  
12 สไตล

# สุพรรณบุรี

เที่ยวซึล ๆ ได้ครบ จบทุกสไตล์  
ไหว้พระ- กิน เที่ยว กับวิถีไทยในสุพรรณบุรี

เมืองที่ได้ชื่อว่า เป็นอู่ข้าวอู่น้ำสำคัญของไทย  
และเป็นเมืองต้นกำเนิดแห่งตำนาน “ขุนช้างขุนแผน” มีความหลากหลาย ทั้งแหล่งท่องเที่ยวทางธรรมชาติ  
วัฒนธรรม ประเพณี รวมถึงชุมชนท่องเที่ยวเชิงอนุรักษ์ที่มีเสน่ห์

**MUST SEE**

- งานตรุษจีน สุพรรณบุรี
- งานยุทธหัตถี คอนเสิร์ต
- งานประเพณีทึงกระจาด

ตลาดน้ำสะพานโค้ง-สุ่มปลายักษ์ 2

วัดไผ่โรงวัว 3

1 หลวงพ่ออุ่งทอง วัดเขาท่าเรือ

4 หมู่บ้านอนุรักษ์ควายไทย

3 ศูนย์เรียนรู้วิถีชีวิต และจิตวิญญาณชาวนาไทย-นาฮีไฮโซ

1 2 3 พิพิธภัณฑ์ลูกหลานมังกร (อุทยานมังกรสวรรค์)

2 วัดป่าเลไลยก์วรวิหาร

1 สามชุก ตลาด 100 ปี

บ้านวังโหลรา ชุมชนท่องเที่ยวเชิงอนุรักษ์

2 บึงฉวากเฉลิมพระเกียรติ

**MUST TASTE**

- ปลาสดแดดเดียว
- กุ้งแม่น้ำสุพรรณ
- ขนมสาส์
- ต้มยำปลาบ้า
- แห้ว

**MUST TRY**

- KRASEAW CROSS COUNTRY RUN 2024
- กิจกรรมกีฬา WAKE BOARD พร้อมอุปกรณ์ SAFETY
- เมืองเหนือ มารารอน
- พืชยอดเขาเขาคา

**MUST SEEK**

- พระพุทธปุษยคีรีศรีสุวรรณภูมิ
- SKY WALK สุพรรณบุรี
- วัดป่าเลไลยก์วรวิหาร
- พิพิธภัณฑ์ลูกหลานมังกร
- อุโมงค์ปลาน้ำเค็ม บึงฉวากเฉลิมพระเกียรติ

**MUST BUY**

- ผ้าทอเขื่อนโคค่า บ้านดอน
- ผ้าทอลาวครึ่งน้ำพุร้อน
- ผ้าทอพื้นเมืองลาวซี - ลาวครึ่ง กุ้งก้ามเขื่อง
- ผ้าทอลาวเวียง

# DAY 1



1

## พิพิธภัณฑ์ลูกหลานมังกร (อุทยานมังกรสวรรค์)

บริเวณศาลเจ้าพ่อหลักเมืองสุพรรณบุรี อ.เมืองสุพรรณบุรี จ.สุพรรณบุรี สถานที่รวบรวมเรื่องราวของชาวจีน และอารยธรรมจีนในประเทศไทย ที่ยอมรับกันว่าเก่าแก่ และสำคัญแห่งหนึ่งของโลก มีอายุยาวนานถึง 5,000 ปี ภายนอกอาคารออกแบบลำตัวเป็นรูปมังกร ส่วนภายในจัดแสดงเรื่องราวประวัติศาสตร์จีนตั้งแต่สมัยหวงตี้ จนถึงราชวงศ์ชิง รวมทั้งเหตุการณ์สำคัญต่าง ๆ ของชาวไทยเชื้อสายจีน ผ่านสื่อจัดแสดงที่ทันสมัย และสวยงามใกล้ ๆ กันมีศาลหลักเมืองให้แวะสักการะ



2

## วัดป่าเลไลยก์วรวิหาร

ต.รั้วใหญ่ อ.เมืองสุพรรณบุรี จ.สุพรรณบุรี

วัดเก่าแก่อายุกว่า 1,200 ปี มีหลวงพ่อโตปางป่าเลไลยก์ ศิลปะสมัยอุทอง สุพรรณภูมิ (ประทับนั่งห้อยพระบาท) ภายในองค์พระบรรจุพระบรมสารีริกธาตุ 36 องค์ เป็นที่เคารพสักการะ ทั้งยังเป็นวัดที่มีความเกี่ยวข้องกับวรรณคดีเรื่องชื่อ “ขุนช้างขุนแผน และนิราศเมืองสุพรรณ” รอบ ๆ วิหารของหลวงพ่อโต มีภาพจิตรกรรมฝาผนัง เล่าเรื่องราวของขุนช้างขุนแผน ไว้อย่างสวยงาม



3

## ศูนย์เรียนรู้วิถีชีวิต และจิตวิญญาณชาวนาไทย-นาเฮียใช้

ต.บ้านโพธิ์ อ.เมืองสุพรรณบุรี จ.สุพรรณบุรี

“นาเฮียใช้” สร้างขึ้นจากความจงรักภักดี และสำนึกในคุณงามความดี ของพระบาทสมเด็จพระบรมชนกาธิเบศร มหาภูมิพลอดุลยเดชมหาราชฯ ภายในศูนย์ฯ นำเสนอเรื่องราวที่น่าสนใจเกี่ยวกับวิถีชีวิต และจิตวิญญาณชาวนาไทย ให้ได้ศึกษาและเรียนรู้ แต่ละโซนมีผู้เชี่ยวชาญคอยให้คำแนะนำ ส่วนไฮไลต์ คือ แพลงนาสวย ๆ ที่ปลูกเป็นรูปแผนที่ประเทศไทย หรือการปลูกข้าวสีเขียวยสลับ กับต้นข้าวสีดำเป็นอักษรรูปต่าง ๆ



4

## หมู่บ้านอนุรักษ์ควายไทย

ต.วังน้ำซับ อ.ศรีประจันต์ จ.สุพรรณบุรี

แหล่งท่องเที่ยวเชิงอนุรักษ์วัฒนธรรมไทย ที่หลายคนรู้จักในชื่อ “บ้านควาย” เพราะมีควายไทยกว่า 100 ตัว และเน้นเรื่องควาย กับนาข้าวเป็นหัวใจหลัก ให้ได้ย่อนเวลาไปสัมผัสกับวิถีชีวิตของคนไทย สมัยที่ยังผูกพันกับควายและท้องนา บนพื้นที่กว่า 70 ไร่ มีตั้งแต่โซนบ้านไทยรสอร์ท หมู่บ้านชาวนา พิพิธภัณฑ์ขนาดเล็ก ลานการแสดง “ควายยิ้ม” และคาเฟ่กินกาแฟ



# DAY 2

1

## สามชุก ตลาด 100 ปี

ต.สามชุก อ.สามชุก จ.สุพรรณบุรี

ย้อนเวลาไปเก็บความทรงจำในอดีต กับตลาดเก่าที่มีชีวิตทันที “ตลาดสามชุก” คุณจะเห็นวิถีชีวิตของชาวชุมชนไทย-จีน ริมแม่น้ำท่าจีน ผ่านห้องแถวไม้โบราณ ร้านขายยาจีน-ไทยโบราณ ร้านกาแฟโบราณ ร้านถ่ายรูปโบราณ และอาคารพิพิธภัณฑ์บ้านขุนจ้านงศ์จินารักษ์ ฯลฯ ที่ยังคงอนุรักษ์รูปแบบเดิมไว้เป็นอย่างดี มีของกินอร่อย ๆ พร้อมเรื่องเล่าของชาวชุมชนแสนน่ารัก



2

## บึงฉวากเฉลิมพระเกียรติ

ต.เดิมบาง อ.เดิมบางนางบวช จ.สุพรรณบุรี

บึงน้ำธรรมชาติบนเนื้อที่ 2,700 ไร่ ได้รับการประกาศให้เป็นเขตคุ้มครองสัตว์ป่า และเป็นพื้นที่ชุ่มน้ำสำคัญระดับชาตินักท่องเที่ยวสามารถมาพักผ่อน ชี่จรรย์ยาน และช่อนุญาตกางเต็นท์ได้รอบบึงฉวาก มีสถานแสดงพันธุ์สัตว์น้ำบึงฉวากเฉลิมพระเกียรติ มีทั้งสัตว์น้ำจืดและน้ำเค็ม มีสวนสัตว์บึงฉวาก ที่มียีราฟ กวางดาว วัวแคะ อูฐ เนื้อทราย เสือ หมี และอื่น ๆ อีกเพียบ



3

## บ้านวังโหรา ชุมชนท่องเที่ยวเชิงอนุรักษ์

ต.องค์พระ อ.ด่านช้าง จ.สุพรรณบุรี

ชุมชนน่ารักริมอ่างเก็บน้ำลำตะเพิน ล้อมรอบด้วยขุนเขา และผืนป่าต้นน้ำอันอุดมสมบูรณ์ เป็น Unseen สุพรรณบุรี ที่ฮิลใจคนเมืองได้เป็นอย่างดี เป็นที่ตั้งของแหล่งโบราณคดีและประวัติศาสตร์สำคัญ ในฤดูหนาว จะมีนกน้ำพากันอพยพมาอยู่ที่นี่ สายแคมป์ปิ้งสามารถติดต่อทำกิจกรรมเดินป่าชุมชน ขึ้นไปชมวิวมุมสูงของหมู่บ้าน ล่องแพเปียกในอ่างเก็บน้ำ และแคมป์ปิ้งได้

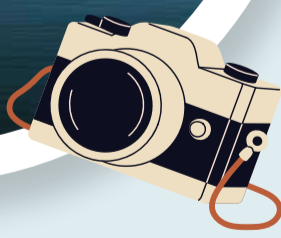

# DAY 3



1

## หลวงพ่่อู่ทอง วัดเขาทำเทียม

ต.อู่ทอง อ.อู่ทอง จ.สุพรรณบุรี

ได้ชื่อว่าเป็นพระพุทธรูปแกะสลักหินขนาดใหญ่ที่สุดในโลก สูง 108 เมตร ฐานกว้าง 88 เมตร และหน้าตักกว้าง 65 เมตร เดิมบริเวณพามังกรบดินเคยเป็นเหมืองหินเก่า จึงมีการขออนุญาตสร้างเป็นพุทธมณฑลของจังหวัด เพราะเชื่อว่า เมืองอู่ทองเป็นจุดเริ่มต้นของการเผยแผ่ พระพุทธศาสนาในดินแดนสุวรรณภูมิมาก่อน บริเวณหน้าพามีน้ำตกและทัศนียภาพสวยงาม



2

## ตลาดน้ำสะพานโค้ง-ส้มปลายักษ์

ต.ต้นตาล อ.สองพี่น้อง จ.สุพรรณบุรี

แลนด์มาร์กแห่งใหม่ของสุพรรณบุรี ที่สายชอป สายซิล ต้องถูกใจ เพราะที่นี่คือตลาดน้ำบนสะพานไม้ไผ่สุดเก๋ คุณจะเดินช้อปปิ้งของฝากของกินปลอดสารพิษ จากชาวบ้านที่นำมาขาย ไม่ว่าจะเป็นของฝากน่ารักอย่างบ้านหัตถกรรมไม้จิว ของกินอย่างลอดช่อง ข้าวโพดปิ้ง นมถั่วเหลือง ซาลาเปา ก๋วยเตี๋ยว ฯลฯ ในราคาสบายกระเป๋า แถมบรรยากาศแวดล้อมด้วยธรรมชาติสุด ๆ



3

## วัดไร่โรงวัว

ต.บางตากร อ.สองพี่น้อง จ.สุพรรณบุรี

วัดที่มีสถาปัตยกรรมสวยงาม และประติมากรรมโดดเด่น ได้ชื่อว่าเป็นใหญ่ที่สุดในโลก เช่น “พระกฤษโธ” พระพุทธรูปสีงาวองค์ใหญ่ที่สุดในโลก “ช้าง และบาตร” ขนาดใหญ่ รวมถึง “พระวิหารร้อยยอด” และ “พระธรรมจักร” หล่อด้วยทองสำริดใหญ่ที่สุดในโลก มีพระบรมสารีริกธาตุให้มาสักการะ และข้อคิดจากแดนบรมภูมิ ที่เต็มไปด้วยปูนปั้นภูตผีที่ต้องชดใช้กรรม

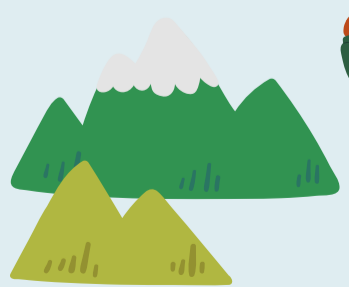
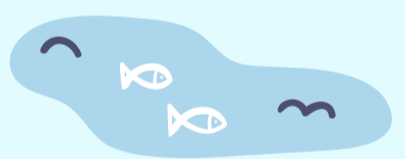

# รู้ทำลอง 12สโตร์

## พระนครศรีอยุธยา-สระบุรี สำรวจอดีตที่ยังมีลมหายใจในเมืองมรดกโลก และบุมทรัพย์ล้ำค่าทางธรรมชาติที่ยิ่งใหญ่ของสระบุรี

ท่องเที่ยวเรียนรู้ประวัติศาสตร์ขนาดใหญ่ที่พระนครศรีอยุธยา พร้อมดื่มด่ำไปกับธรรมชาติที่ยิ่งใหญ่ใกล้เมือง ชมวัดสวย น้ำตกงามที่สระบุรี

### MUST BUY

- อยุธยา : 1. เครื่องหอมไทยโบราณ 9 กลิ่นอยุธยา  
2. ผลิตภัณฑ์จักสาน  
3. ผลิตภัณฑ์มีดอรัญญิก
- สระบุรี : 1. ผลิตภัณฑ์จากไม้ลอบอร์รี่  
เช่น แยมไม้ลอบอร์รี่ ไวน์ไม้ลอบอร์รี่  
2. ผลิตภัณฑ์หมันวังแดง

### MUST SEEK

- อยุธยา : 1. ปราสาทนครหลวง  
2. พิพิธภัณฑ์ศิลปะแผ่นดินดิน
- สระบุรี : 1. จุดชมวิวน้ำตกฤๅ อ.วังม่วง  
2. วัดท่ากระบอก

### MUST TASTE

- อยุธยา : 1. ไรตีสายไหม  
2. กุ้งแม่น้ำเผา  
3. ก๋วยเตี๋ยวเรือ
- สระบุรี : 1. กะหรี่ปั๊พสระบุรี  
2. ทุเรียนภูเขาไชย  
3. อุ่นมวกเหล็ก

### MUST TRY

- อยุธยา : 1. แข่งเรือยาวประจำปี วัดพนัญเชิงวรวิหาร  
2. ไน้ถิ่นอยุธยา
- สระบุรี : 1. ขับรถ ATV ผจญภัยในเส้นทางธรรมชาติ  
ฟาร์มโคนม THAI DENMARK RUN อ.มวกเหล็ก

### MUST SEE

- อยุธยา : 1. งานลอยกระทงไฟอยุธยา มรดกโลก  
2. งานประเพณีแห่เทียนพรรษาทางน้ำ
- สระบุรี : 1. งานประเพณีตักบาตรดอกเข้าพรรษา  
2. งานประเพณีบิสาการร้อยพระพุทธรูป



# DAY 1 พระนครศรีอยุธยา

## พระราชวังบางปะอิน

ต.บ้านเลน อ.บางปะอิน จ.พระนครศรีอยุธยา

พระราชวังเก่าแก่ ซึ่งงดงามด้วยสถาปัตยกรรมที่ผสมผสาน ศิลปกรรมตะวันออกและตะวันตกไว้ด้วยกัน ปัจจุบันยังคงเป็นสถานที่เสด็จแปรพระราชฐานของพระบาทสมเด็จพระเจ้าอยู่หัว และพระบรมวงศานุวงศ์ รวมทั้งประกอบพระราชพิธีสังเวยพระปาย และต้อนรับพระราชอาคันตุกะ ที่นี่ยังเปิดให้ประชาชนและนักท่องเที่ยวได้เข้าชมความงดงาม ภายในพระราชวังมีสถานที่สำคัญไม่ควรพลาด อาทิ หอหม่อมมณฑลเทวราช พระที่นั่งไอศวรรย์ทิพยอาสน์ พระที่นั่งวโรภาชพิฆาน สภาคารราชประยูร อนุสาวรีย์ สมเด็จพระนางเจ้าสุนันทากุมารีรัตน์ พระที่นั่งอุทยานภูมิเสถียร พระที่นั่งเวหาศน์จำรูญ หอวิฑูรทัศนา เป็นต้น

\*\*เปิดให้เข้าชม ทุกวัน เวลา 08.00-16.00 น. (กรุณาแต่งกายสุภาพ)

2



## วัดนิเวศธรรมประวัติราชวรวิหาร

ต.บ้านเลน อ.บางปะอิน จ.พระนครศรีอยุธยา

วัดไทยแท้ที่มีพระอุโบสถงดงามแปลกตาด้วยสถาปัตยกรรมกอริค พระบาทสมเด็จพระจุลจอมเกล้าเจ้าอยู่หัว (รัชกาลที่ 5) ทรงพระกรุณาโปรดเกล้าฯ ให้สร้างเพื่อใช้บำเพ็ญพระราชกุศล เมื่อครั้งเสด็จฯ แปรพระราชฐานมาประทับที่พระราชวังบางปะอิน ภายในประดิษฐานพระพุทธรูปมณฑลธรรมโมภาส ประดับด้วยกระจกสีตามแบบโบสถ์คริสต์ เนื่องจากตั้งอยู่บนเกาะกลางแม่น้ำเจ้าพระยา การเดินทางจึงต้องนั่งกระเช้าไฟฟ้าข้ามแม่น้ำ ในบริเวณวัดยังมี วิทยาลัยเสริมทักษะ พระภิกษุ สามเณร เป็นวิทยาลัยสงฆ์ที่สอนธรรมะ ควบคู่ไปกับทักษะการสร้างอาชีพ โดยไม่เสียค่าใช้จ่าย

1

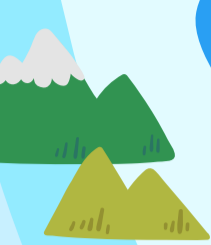

## ตลาดแก้งไค้

ต.ขนอนหลวง อ.บางปะอิน จ.พระนครศรีอยุธยา

ตลาดบรรยากาศโบราณย้อนยุค เป็นบ้านเรือนไทยหมู่ใหญ่ ภายใต้แนวคิด คนไทยโบราณใจดี พ่อค้าแม่ค้าแต่งกายชุดไทยแบบชาวบ้าน ส่วนลูกค้าก็แก้งไค้ เลือกจับจ่ายสินค้า มากมายด้วยร้านค้า อาหารคาวหวาน ขนมโบราณ เครื่องเทศ ผักผลไม้ตามฤดูกาล ไฮไลท์อยู่ที่เวลา 10 โมงเช้า ที่เหล่าพ่อค้าแม่ขาย จะรำนำนบวงกลองยาวถวายสมเด็จพระนเรศวรมหาราช และพ่อปู่โสม สังกัดคีตกรรมยึดเหนี่ยวจิตใจชาวตลาด

\*\*เปิดให้บริการ วันพฤหัสบดี-วันอาทิตย์ เวลา 09.00-16.00 น. (ปิดวันจันทร์-วันพุธ)

3



## อาคารเครื่องทองอยุธยา พิพิธภัณฑ์สถานแห่งชาติเจ้าสามพระยา

ต.ประตูชัย อ.พระนครศรีอยุธยา จ.พระนครศรีอยุธยา

เรียนรู้ประวัติศาสตร์สมัยอยุธยา ผ่านอาคารเครื่องทองกรุงเก่า จัดแสดงโบราณวัตถุที่ส่วนใหญ่มาจากการขุดพบจากกรุวัดราชบูรณะ และกรุวัดมหาธาตุ ตื่นตาตื่นใจไปกับการเล่าเรื่องด้วยสื่อมัลติมีเดีย ทำให้เห็นภาพชัดเจนขึ้นและเข้าใจง่าย เช่น การจำลองโมเดลวัดราชบูรณะ ร่วมกับการฉายภาพเคลื่อนไหวของสถานที่จริง ชิ้นงานที่โดดเด่นห้ามพลาด อาทิ พระแสงพรรค์ชัยศรี หนึ่งในเครื่องเบญจราชกกุธภัณฑ์ สกูปบรรจุพระบรมสารีริกธาตุ จุลมงกฎ พระสุพรรณมาลา

\*\*เปิดให้เข้าชม วันอังคาร-อาทิตย์ เวลา 09.00-16.00 น. (ปิดวันจันทร์)

4



amazing THAILAND  
**Unseen NOW**  
 Chapters  
บทใหม่ เปิดมุมมอง

# DAY 2

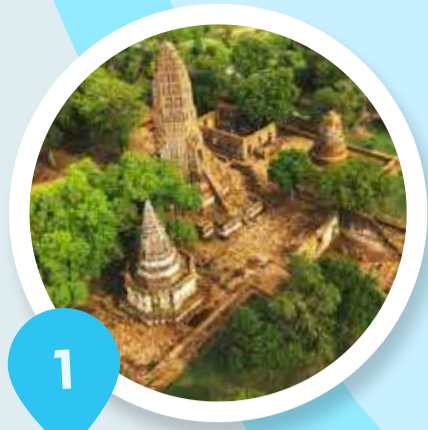

1

## อุทยานประวัติศาสตร์อยุธยา

อ.พระนครศรีอยุธยา จ.พระนครศรีอยุธยา



มรดกโลกนาม นครประวัติศาสตร์พระนครศรีอยุธยา เป็นห้องเรียนประวัติศาสตร์ขนาดใหญ่ อันทรงคุณค่า มีวัดวาอารามเก่าแก่นับร้อยแห่ง ตั้งอยู่ภายในเกาะเมืองอยุธยา แม้สิ่งปลูกสร้างต่าง ๆ จะคงเหลือให้เห็นเพียงเค้าลาง แต่ก็สามารถจินตนาการได้ ถึงความเจริญรุ่งเรืองในกาลนั้น โบราณสถานสำคัญ อาทิ พระราชวังโบราณหรือพระราชวังหลวง วัดพระศรีสรรเพชญ์ วัดราชบูรณะ วัดมหาธาตุ วิหารพระมงคลบพิตร



## วัดใหญ่ชัยมงคล

ต.คลองสวนพูล อ.พระนครศรีอยุธยา จ.พระนครศรีอยุธยา

เจดีย์ชัยมงคล คือ อนุสรณ์แห่งชัยชนะ เมื่อครั้งสมเด็จพระนเรศวรมหาราช ทรงทำศึกยุทธหัตถีชนะพระมหาอุปราชา ที่เมืองสุพรรณบุรี ชาวบ้านเรียกกันว่า วัดใหญ่ชัยมงคล ผู้คนนิยมมากราบไหว้ขอพร ขอชัยชนะเหนืออุปสรรคทั้งปวง ยังมีวิหารพระพุทธรูปไสยาสน์ เชื่อว่ากราบไหว้แล้วจะได้คุณเรื่องเมตตามหานิยม มีพระตำหนัก และพระบรมราชานุสาวรีย์ของสมเด็จพระนเรศวรมหาราช งานใหญ่ประจำปีจัดในวันวิสาขบูชา เป็นประเพณีห่มผ้าพระเจดีย์ ถวายเป็นพระราชกุศลแด่สมเด็จพระนเรศวรมหาราช บูรพกษัตริย์และเหล่าทหารกรุงศรีอยุธยา

2



## วัดพนัญเชิงวรวิหาร

ต.คลองสวนพูล อ.พระนครศรีอยุธยา จ.พระนครศรีอยุธยา

เป็นที่ประดิษฐานของหลวงพ่อดำ หรือหลวงพ่อบ้างปาก เป็นพระพุทธรูปปูนปั้นลงรักปิดทอง ปางมารวิชัยองค์ใหญ่ที่สุดในพระนครศรีอยุธยา ประชาชนนิยมกราบสักการะถวายผ้าห่มหลวงพ่อดำ และขอพรเพื่อเป็นสิริมงคล ในพระอุโบสถประดิษฐานพระพุทธรูปสำคัญ 3 องค์ ได้แก่ พระพุทธรูปปูน พระพุทธรูปทองสัมฤทธิ์ และพระพุทธรูปนาค ชมความงดงามของจิตรกรรมฝาผนังภายใน และศาลเจ้าแม่สร้อยดอกหมาก ซึ่งประชาชนนิยมมาขอพรเรื่องความรัก

3



## วัดไชยวัฒนาราม

ต.บ้านป้อม อ.พระนครศรีอยุธยา จ.พระนครศรีอยุธยา

กลายเป็นปรากฏการณ์ที่นักท่องเที่ยว ทั้งชาวไทยและต่างประเทศ ต่างพากันแต่งกายชุดไทยสวยงามมาถ่ายภาพ ตามรอยละครไทย ย้อนยุคชื่อดังของไทย ด้วยวัดไชยวัฒนาราม เป็นฉากสำคัญของเนื้อเรื่อง วัดไชยวัฒนาราม เป็นวัดเก่าแก่รูปแบบอยุธยาตอนต้น แต่สร้างในสมัยอยุธยาตอนปลาย โดดเด่นด้วยปราสาทประธาน ปราสาทประจำทิศทั้งสี่มุม ระเบียงคต ประดิษฐานพระพุทธรูปจำนวน 120 องค์ หากตรงกับช่วงเทศกาล จะเปิดให้เข้าชม ในยามกลางคืน ที่ตกแต่งด้วยไฟประดับสวยงาม

4



## วัดพระงาม

ต.คลองสระบัว อ.พระนครศรีอยุธยา จ.พระนครศรีอยุธยา

โบราณสถานที่ได้รับการขนานนามว่า **ประตูแห่งกาลเวลา** เป็นซุ้มประตูเก่าแก่ ที่มีรากต้นไม้ปกคลุมแทรกตัวเป็นเนื้อเดียวกับอิฐปูน การเดินลอดให้ความรู้สึกประหนึ่งได้ทะลุมิติไปยังอดีต ภายในมีเจดีย์ทรงกลมบนฐานแปดเหลี่ยม โอบล้อมอยู่ที่ยามเย็น เพราะแสงอาทิตย์จะสาดส่องลอดผ่านซุ้มประตูพอดี ซึ่งความงามนี้จะแตกต่างกันไปในแต่ละฤดูกาล

5



# DAY 3 สระบุรี

1

## วัดพระพุทธรบาทสระบุรี (วัดพระพุทธรบาทราชวรมหาวิหาร)

ต.ขุนไทร อ.พระพุทธรบาท จ.สระบุรี

วัดศักดิ์สิทธิ์คู่เมือง ที่มีรอยพระพุทธรบาทประทับสลักลงในแผ่นหิน ซึ่งประดิษฐานภายในมณฑป บันไดทางขึ้นพระมณฑปเป็นบันไดนาค 3 สาย หัวบันไดเป็นนาค 5 เศียรทำจากทองสำริด วันเข้าพรรษาของทุกปี จะมีประเพณีตักบาตรดอกไม้ โดยใช้ดอกเข้าพรรษา หรือดอกหงส์หิน ใส่ลงในบาตร เชื่อกันว่าการได้มากราบสักการะรอยพระพุทธรบาท เสมือนได้กราบนมัสการแทบเบื้องพระบาทของพระสัมมาสัมพุทธเจ้า

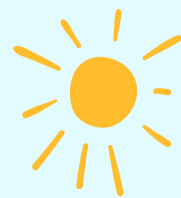

2

## ตลาดหัวปลี

ต.พุแค อ.เฉลิมพระเกียรติ จ.สระบุรี

ตลาดชุมชนที่เกิดจากการรวมตัวของคนในชุมชน ชาวบ้านสระบุรี ภายใต้บรรยากาศร่มรื่นของเงาไม้ไม่น้อยใหญ่ ทั้ง สวนกล้วย สวนไผ่ พร้อมจุดถ่ายภาพมากมาย เลือกซื้อ เลือกหาสินค้าแบบจุใจ ทั้งสินค้าโอท็อปขึ้นชื่อของชุมชน ของกินคาวหวาน ของใช้ ผักพื้นบ้าน และผักปลอดสารพิษ  
\*\*เปิดทุกวันเสาร์-อาทิตย์ และวันหยุดนักขัตฤกษ์ เวลา 09.00-17.00 น.



3

## น้ำตกเจ็ดสาวน้อย

ต.มวกเหล็ก อ.มวกเหล็ก จ.สระบุรี

แหล่งพักผ่อนฮิลใจจากธรรมชาติ เป็นน้ำตก 7 ชั้น ลดหลั่นลงมาเป็นธารน้ำตกกว้างคล้ายแก่งขนาดใหญ่ เหมือน สระส่วนตัว น้ำใสไหลเย็นไม่เขี้ยวฉุน จึงเหมาะสำหรับทุกเพศทุกวัย

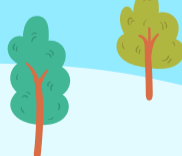

4

## ฟาร์มโคนมไทย-เดนมาร์ก

ต.มิตรภาพ อ.มวกเหล็ก จ.สระบุรี

ที่เที่ยงสำหรับครอบครัว เรียนรู้และสนุกไปกับฟาร์มโคนม แหล่งผลิตนมที่อยู่คู่คนไทยมานาน ปัจจุบันยังทำหน้าที่เป็นสถานที่ท่องเที่ยวและแหล่งเรียนรู้ไปด้วย มีเหล่าเชลล์ฟีน้องวัว คอยต้อนรับอย่างใกล้ชิด ชมการแสดงควาบบอย นมบ้า นมรถชมฟาร์ม ทำปุ๋ยหมักจากนม และไฮไลท์คือ กิจกรรมรีดนมวัว ให้นมลูกวัว และชมการผลิตนมกล่องถึงในโรงงาน น่อง ๆ นู ๆ ไม่ควรพลาด

\*\*เปิดให้เข้าชมทุกวัน เวลา 08.30-16.30 น.





# ภาค ตะวันออก



รู้ทำลอง  
12 สไตล์

# จันทบุรี

## เสน่ห์เมืองจันทบุรี อิ่มกาย อิ่มใจ

เมืองที่ครบเครื่อง ทั้ง ทะเล น้ำตก ภูเขา แม่น้ำ  
เมืองที่มีผลไม้อร่อย อาหารทะเลสด ๆ และวิถีชุมชนเก่าแก่ริมแม่น้ำที่มากด้วยเสน่ห์ของเมืองจันท

### MUST BUY

- เสื้อกักจันทบุรี
- ทุเรียนทอด ผลไม้แปรรูป
- พริกไทย

### MUST TRY

- พาย SUB BOARD 5 เส้นทาง

### MUST SEE

- ประเพณีนมัสการรอยพระพุทธรบาท  
เขาศิขณภูฏ

### MUST SEEK

- อาสนวิหารพระนางมารีอาปฏิสนธิ์นรมล
- จุดชมวิวเนินนางพญา
- วัดปากน้ำแถมหนู

### MUST TASTE

- ทุเรียน
- ก๋วยเตี๋ยวหมูเสียง
- ข้าวคั่วพริกเกลือ

1 วัดปากน้ำแถมหนู

5 ป่าแกลบทุเรียนทอด

4 ร้านทำเรือลุงหมี่ซิวฟู๊ด

1

2

3 เจดีย์กลางน้ำ  
จุดชมวิวน้ำพุร้อน

จุดชมวิวนี้นางพญา

4

จันทรโกชนา

1 วัดเขาวัง

3

น้ำตกพลั่ว

1

ศาลสมเด็จพระเจ้าตากสิน

2

ชุมชนริมน้ำจันทบุรี

2

อ่างเก็บน้ำห้วยตาโ

4

3

จุดชมวิว วัดเขาพลอยแหวน

อาสนวิหารพระนางมารีอาปฏิสนธิ์นรมล

5

อ้อมรอยห้ามพลาด

# DAY 1

## ศาลสมเด็จพระเจ้าตากสิน

ต.วัดใหม่ อ.เมืองจันทบุรี จ.จันทบุรี

มาจันทบุรีทั้งทีจะไม่แวะไหว้ศาลสมเด็จพระเจ้าตากสินได้อย่างไร นอกจากจะมาราบสักการะเพื่อเป็นสิริมงคลแล้ว ยังได้ระลึกถึงพระมหากรุณาธิคุณอันยิ่งใหญ่ของพระองค์ท่านอีกด้วย และเชื่อกันว่าหากได้มาราบสักการะท่านแล้ว อุปสรรคขวากหนามใด ๆ ก็จะไม่พ่ายแพ้ จะทำการอันใดก็จะสำเร็จได้ดังใจ

1



## ชุมชนริมน้ำจันทบุรี

ต.วัดใหม่ อ.เมืองจันทบุรี จ.จันทบุรี

ชุมชนริมน้ำเก่าแก่กว่าร้อยปีของชาวจีนและชาวจวน ที่อพยพมาตั้งแต่มัยรัตนโกสินทร์ตอนต้น ปัจจุบันเป็นแหล่งอนุรักษ์ศิลปวัฒนธรรมและแหล่งท่องเที่ยวเชิงวัฒนธรรม ที่สืบสานเอกลักษณ์ต่าง ๆ ทั้งอาคารบ้านเรือนเก่า ๆ ที่เปิดบริการเป็นที่พัก ร้านอาหาร แกลเลอรีร้านกาแฟ และยังได้สัมผัสกับวิถีชีวิตที่มีเสน่ห์ของคนในชุมชน ที่สร้างความประทับใจให้กับผู้มาเยือน



2

## อาสนวิหารพระนางมารีอาปฏิสนธิ์นิรมล

ต.จันทนิมิต อ.เมืองจันทบุรี จ.จันทบุรี

โบสถ์เก่าแก่อายุหลายร้อยปีที่อยู่คู่ชุมชนชาวจันทบุรีมาช้านาน เป็นโบสถ์ระดับชั้นอาสนวิหารแห่งเดียวในภาคตะวันออกของไทย มีสถาปัตยกรรมตะวันตกแบบโกธิก ภายในโบสถ์บริเวณเพดานตกแต่งเป็นท้องเรือไม้โนอาห์ มีช่องบานกระจกตกแต่งด้วยกระจกสีหรือสเตนกลาส อายุกว่าร้อยปี เป็นภาพนักบุญ 13 องค์ และมีรูปปั้นพระแม่มารี ประดับด้วยพลอยนานาชนิดกว่า 200,000 เม็ด หรือกว่า 2 หมื่นกะรัต ที่ได้จากการบริจาคของประชาชน ถือเป็นโบสถ์ขนาดใหญ่ที่เก่าแก่ และงดงามมากที่สุดแห่งภาคตะวันออก

3



## จุดชมวิว วัดเขาพลอยแหวน

ต.พลอยแหวน อ.ท่าใหม่ จ.จันทบุรี

เป็นวัดเล็กที่ซ่อนตัวอยู่ท่ามกลางผืนป่าร่มรื่น ที่มีอายุกว่า 200 ปี ตั้งอยู่บนเขาพลอยแหวน ซึ่งเป็นแหล่งจุดพลอยแห่งแรกของเมืองจันทน์ เมื่อเดินผ่านซุ้มประตู และขึ้นบันได 600 กว่าขั้น ไปจนถึงด้านบน จะได้พบกับ รัตนศรีเจดีย์ที่บรรจุพระบรมสารีริกธาตุมณฑล ที่มีรอยพระพุทธรูปจำลอง และจุดชมวิวใกล้เมืองที่มองเห็น ได้ทั่วทั้งฝั่งเมือง ฝั่งทะเล และปากแม่น้ำแหลมสิงห์

\*\*เปิดบริการ ทุกวันเวลา 06.00-18.00 น.



4

## อ่อมร่อยห้ามพลาด

ร้านทองม้วนคุณไข่ ถ.สรรพกิจ ต.ท่าใหม่ อ.ท่าใหม่ จ.จันทบุรี สองซิมทองม้วนสด ๆ ฝีมือคุณยาย ร้อน ๆ จากเตา ทั้งหอม ทั้งอ่อม ที่ร้านยังมีขนมพื้นบ้านอีกหลายอย่าง

ก๋วยเตี่ยวเสียงป่าต๊ึด ถ.ราษฎร์กิจ ต.ท่าใหม่ อ.ท่าใหม่ จ.จันทบุรี ก๋วยเตี่ยวโบราณพื้นบ้านของเมืองจันทน์ เป็นก๋วยเตี่ยวหมูเสียง น้ำซุปรหอมสมุนไพร รสชาติเข้มข้น อร่อยลิ้นโดยไม่ต้องเติมเครื่องปรุง ส่วนคนชอบทานเนื้อวัว ห้ามพลาดเนื้อน่องลายเปื่อย ชดกับน้ำซุปรสสมุนไพร

5



# DAY 2

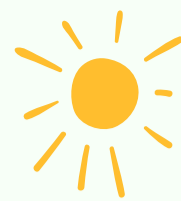

7

## วัดเขาชวัง

ต.โป่งน้ำร้อน อ.โป่งน้ำร้อน จ.จันทบุรี

วัดเขาชวังตั้งอยู่บนเขาเล็ก ๆ ของอำเภอโป่งน้ำร้อน ตั้งตามด้วยโบสถ์ไม้แกะสลักทั้งหลัง โดยมีมือของสล่าจากเชียงใหม่ แกะสลักเสาไม้สักอายุกว่าร้อยปี เป็นเรื่องราวพุทธประวัตินักชัตร 12 ราศี วรรณคดี พระเวสสันดรชาดก รวมทั้งวิถีชีวิตของจันทบุรี แต่ที่โดดเด่นที่สุดคือเสาตะเคียนแกะสลักอายุหลายร้อยปีที่ตั้งอยู่กลางวัด ถูกประดับด้วยพลอยกว่า 2 ล้านเม็ด ซึ่งมาจากแรงศรัทธาของชาวบ้าน ที่นำมาบริจาคเพื่อตกแต่งเสาอย่างสวยงาม มีเพียงหนึ่งเดียวของเมืองไทย



2

## อ่างเก็บน้ำห้วยตาโบ

หน่วยพิทักษ์อุทยานแห่งชาติน้ำตกพลั่วที่ 2 (บ้านอ่าง)  
ต.อ่างศิระ อ.มะขาม จ.จันทบุรี

ความสวยงามของที่นี่เปรียบเสมือน “ปางอุ๋งแห่งเมืองจันท” ไหลหมอกที่ลอยเหนือแผ่นน้ำ ท่ามกลางต้นไม้ใหญ่สีเขียวขึ้นหนาทึบ เหมาะแก่การมานอนชมดาวยามค่ำคืน และเมฆหมอกที่ลอยอยู่เหนือยอดเขาในยามเช้า



3

## น้ำตกพลั่ว

อุทยานแห่งชาติน้ำตกพลั่ว ต.พลั่ว อ.แหลมสิงห์ จ.จันทบุรี

นอกจากความสวยงามของน้ำตกขนาดใหญ่ ที่มีสายน้ำ 2 สาย ไหลลงมารวมกันเป็นแอ่งน้ำใสแล้ว ยังมีอนุสรณ์แห่งความรักที่รัชกาลที่ 5 ทรงโปรดให้สร้างขึ้นเป็นรูปทรงพีระมิด เพื่อแสดงถึงความรักที่พระองค์ทรงมีต่อสมเด็จพระนางเจ้าสุภัททันตา (พระนางเรือล่ม) น้ำตกพลั่วยังเป็นสถานที่ทรงโปรดของพระบาทสมเด็จพระเจ้าอยู่หัว รัชกาลที่ 5 ที่ทรงเสด็จประพาสมาแล้วถึง 12 ครั้งด้วยกัน

## จันทรโภชนา

ต.ตลาด อ.เมืองจันทบุรี จ.จันทบุรี

ร้านอาหารพื้นบ้านที่อยู่คู่มืองจันทมานานกว่า 50 ปี ปัจจุบันมี 2 สาขา เสิร์ฟอาหารที่ใช้วัตถุดิบพื้นบ้าน ไม่ว่าจะเป็น ใบชะมวง มังคุด หรือผักพื้นบ้าน มาปรุงเป็นอาหารจานอร่อย อย่าง หมูชะมวง และไอศกรีมเชอร์เบตใบชะมวง น้ำผึ้งชันโรง และยำมังคุด ที่มีให้กินตามฤดูกาล

4

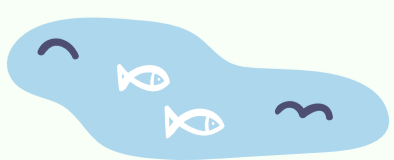

# DAY 3



1

## วัดปากน้ำแอมพหู

ต.ตะกาดเง้า อ.ท่าใหม่ จ.จันทบุรี

โบสถ์ชรามิกขาวตัดกับสีน้ำเงินสวยสะดุดตา ที่ถูกสร้างขึ้นในปี พ.ศ. 2534 เพื่อแทนโบสถ์หลังเก่าที่พุน้ำไป เพราะวัดตั้งอยู่ริมทะเล จึงเลือกใช้ชรามิกเพื่อให้เกิดความแข็งแรงทนทานต่อการกัดกร่อนของน้ำทะเล ทำให้สวยแปลกตา กลายเป็นความอันซีนที่ไม่เหมือนวัดใด ถือเป็นหนึ่งแลนด์มาร์กใหม่ของเมืองจันทที่ดึงดูดนักท่องเที่ยวให้มาเยือน

## จุดชมวิวเนินนางพญา

อ่าวคุ้งวิมาน ต.สนามไชย อ.นายายอาม จ.จันทบุรี

นับเป็นจุดชมวิวพระอาทิตย์ตกที่สวยงามที่สุดแห่งหนึ่งในภาคตะวันออก มีบันไดให้เดินขึ้นไปยังจุดชมวิว จากด้านบนจะมองเห็นถนนชล-จันท์ โค้งเลาะเลียบริมทะเล ส่วนอีกด้านเป็นภูเขาสูง สวยงามสมคำร่ำลือ



2

## เจดีย์กลางน้ำ จุดชมวิwb้านห้วยแหลม

ท่าเทียบเรือประมงบ้านห้วยแหลม ต.สนามไชย อ.นายายอาม จ.จันทบุรี

สะพานไม้ที่สร้างขึ้นจากพลังแห่งศรัทธาของชาวบ้านทอดยาวท่ามกลางน้ำทะเล ใช้เป็นทางเดินเพื่อไปสักการะ “เจดีย์บ้านห้วยแหลม” เจดีย์เก่าแก่อายุกว่า 200 ปี ที่สร้างขึ้นมาเพื่อใช้เป็นที่ยึดเหนี่ยวจิตใจของชาวประมง ให้การออกเรือแต่ละครั้งปลอดภัย

\*\*สะพานไม้ไปจะไม่ถึงเจดีย์ ต้องรอต่อน้ำลดจึงจะเดินไปถึงเจดีย์ได้



3

## ร้านท่าเรือลุงหมีซีฟู้ด

ต.ตะกาดเง้า อ.ท่าใหม่ จ.จันทบุรี

นั่งกินอาหารทะเลสด ๆ ท่ามกลางลมเย็นสบาย มีทั้งกุ้งลายเสือคั่วพริกเกลือ ทะเลราดซอสมะขาม กะตอยน้ำปลา แกงคั่วกะทิปู กอดมันกุ้ง ปูผัดหน่อไม้ดอง อร่อยได้แบบไม่ต้องยั้ง



4

## ป้าแกลบ ทุเรียนทอด

ต.เวาบายศรี อ.ท่าใหม่ จ.จันทบุรี

ทุเรียนร้านป้าแกลบ ถูกทอดจนเหลืองกรอบ แล้วนำไปอบเพื่อไล่น้ำมันด้วยอุณหภูมิ 90 องศา นานกว่า 9 ชั่วโมง มีรางวัลการันตีความอร่อยมากมาย จะซื้อกินเองหรือซื้อไปเป็นของฝากได้ไม่ผิดหวัง



5

รู้ทำลอง!  
12สัปดาห์

# ชลบุรี

## เต็มสูงให้ครบสูตร ไหว้พระ ชมหาด กินซีฟู้ด เยือนเกาะแห่งรัก...ที่สีซิง

ซิล ๆ ที่ทะเล ขึ้นภูเขา ไหว้พระขอพร ย้อนรอยประวัติศาสตร์  
...เยือนเกาะแห่งรัก ชลบุรีมีครบ เทียวใกล้ ไปง่าย ไม่มีเบื่อ

### MUST TRY

- ตีกอล์ฟ
- พายมาราธอน
- บางแสน เวลด์คลาส มาราธอน ซีรี่
- WATER JET WORLD GRAND PRIX (WGP#1) WORLD CUP
- พาย SUP BOARD

### MUST SEE

- คาบาเรต์ โชว์
- เทศกาลพญานาชาติเมืองพัทยา
- เทศกาลอาหารและดนตรีพัทยา
- ประเพณีวันไหลบางแสน-พัทยา
- ประเพณีอั้งควาย

### MUST BUY

- อาหารทะเลแปรรูป
- ข้าวหลามหนองมน
- ครก อ่างศิลา
- เครื่องจักสาน พนัสนิคม
- สับประดศรัธา

### MUST SEEK

- หาดพิทยา
- เกาะล้าน
- เกาะเสมสาร
- หาดบางเสร่
- UNSEEN เกาะแห่งรัก(ษ์)...ที่สีซิง (สะพานอิชฎกาศ ศาลเจ้าพ่อเขาใหญ่ ศาลเจ้าแม่กวนอิม ศูนย์เรียนรู้ธนาคารสัตว์ทะเล ช่องเขาขาด หาดดำปัง)

### MUST TASTE

- อาหารทะเล
- โต้หุบบอน
- ก๋วยเตี่ยวบ้านบึง
- หอยจือ
- แจงลอน

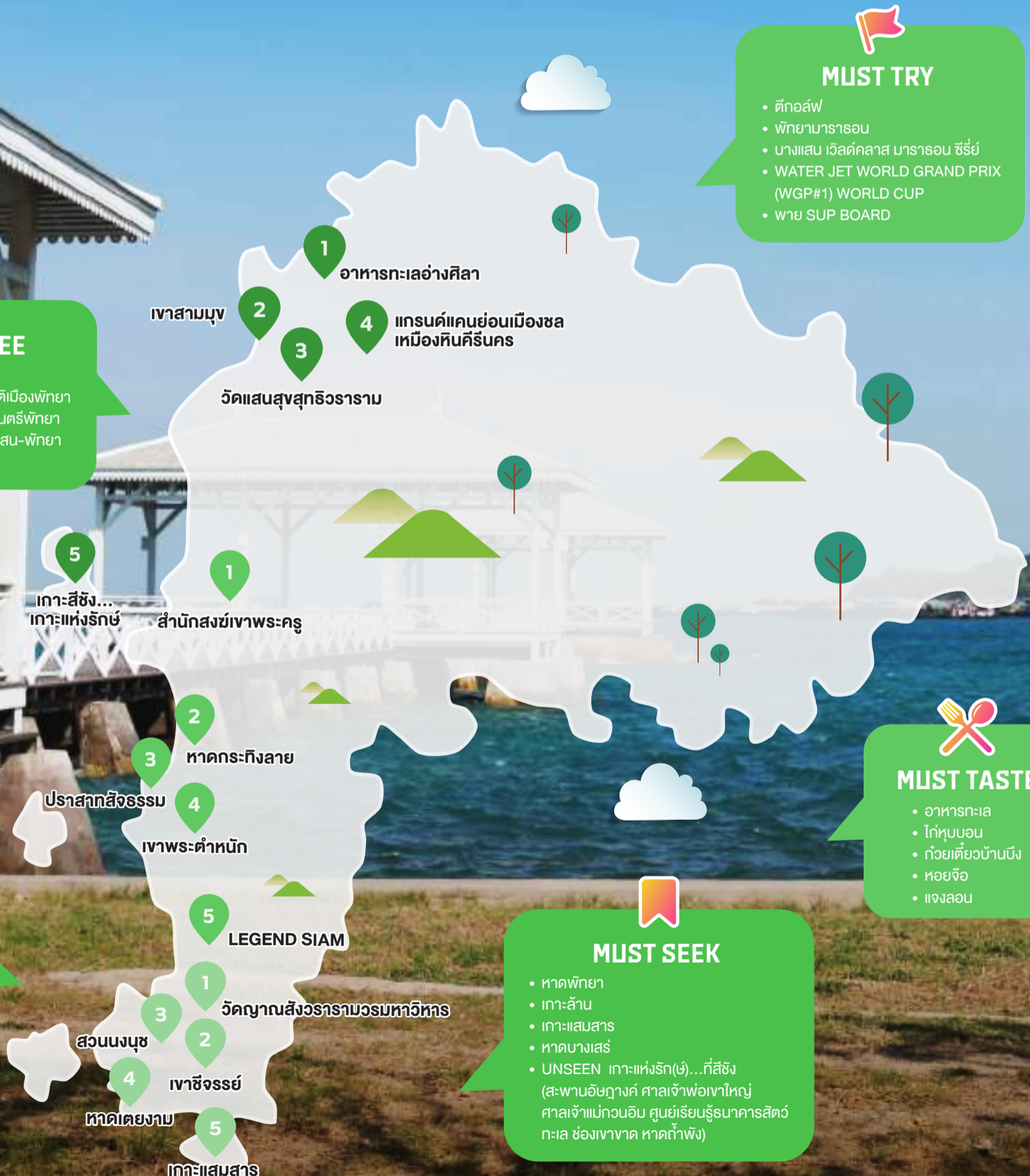

# DAY 1



1

## อาหารทะเลอ่างศิลา

อ่างศิลาไม่ได้มีดีแค่ครกหิน เพราะอาหารทะเลที่นี่ก็ขึ้นชื่อไม่แพ้ที่ใด ถนนยาวเลียบชายทะเลช่วงอ่างศิลา เรียงรายไปด้วยร้านซีฟู้ดมากมาย ให้เลือกพร้อม นอกจากนี้ อ่างศิลายังมีตลาดประมงพื้นบ้านอ่างศิลา และตลาดท่าเทียบเรือประมง อยู่ตรงสะพานปลาเดิม ขายอาหารทะเลสด หรือของฝากมากมายให้ซื้อกลับไปอร่อยต่อบ้านได้อีก

## เวาสามมุง

ต.แสนสุข อ.เมืองชลบุรี จ.ชลบุรี

เวาสามมุงตั้งอยู่กึ่งกลางระหว่างอ่างศิลา กับหาดบางแสน เป็นที่ตั้งของศาลเจ้าแม่เวาสามมุง ในแต่ละวันจะมีนักท่องเที่ยว ทั้งชาวไทยและชาวต่างชาติ นิยมแวะมากราบไหว้ขอพรกันอยู่เสมอ ๆ โดยเฉพาะเรื่องความรัก ผัวตรงข้ามกันเป็นจุดชมวิวงบนเนินเวา นักท่องเที่ยวและชาวบ้านท้องถิ่น จะมาเดินเล่น ออกกำลังกาย ถ่ายภาพสวย ๆ ชมวิวพระอาทิตย์ตกทะเลและฝูงลิงมากมาย ที่เป็นของคู่กับเวาสามมุงมาเนิ่นนาน

\*\*ต้องระวังลิงหยิบสิ่งของเครื่องใช้ หรือแย่งไปจากมือ



2

## วัดแสนสุขสุทธวาราม

ถ.บางแสนสาย 2 ต.แสนสุข อ.เมืองชลบุรี จ.ชลบุรี

หรือวัดหลวงพ่อท้วม ติดอันดับที่ 18 ในหมวดพิพิธภัณฑสถานแห่งชาติ นอกจากทำบุญไหว้พระแล้ว ที่นี่ยังมีประติมากรรมปูนปั้นสวรรค์ นรก ที่เรียกว่า สวนพุทธ ให้ศึกษาพุทธประวัติ โดยปั้นปูนเป็นเรื่องราวต่าง ๆ ไม่ว่าจะเป็นแดนนรก เมืองสวรรค์ และรูปปั้นเทพต่าง ๆ มากมาย มีข้อแนะนำว่าให้เดินเข้าทางนรก แล้วออกทางสวรรค์เพื่อความ เป็นสิริมงคล



3

## แกรนด์แคนยอนเมืองชล เหมือนหินคีรีนคร

ถ.เลี้ยวเมืองชลบุรี ต.ห้วยกะปิ อ.เมืองชลบุรี จ.ชลบุรี

จากเหมืองหินเก่าแก่ที่ถูกทิ้งร้าง กลายเป็นแหล่งชีกอินแห่งใหม่ของชลบุรี ด้วยภูมิทัศน์ที่แปลกตาของภูเขาปูนสีเทาที่ถูกกัดเซาะจากน้ำฝน ให้มีรูปทรงสวยงามตามธรรมชาติ มองคล้ายกับภูเขาน้ำแข็งที่ล้อมรอบ บ่อน้ำสีเขียวมรกต ซึ่งมีความลึกกว่า 30 เมตร เอาไว้ส่งน้ำจะเปลี่ยนไปตามสภาพภูมิอากาศ กลายเป็นจุดถ่ายภาพ มุมมองใหม่ของเมืองชลบุรี

\*\*ควรมาไม่เกิน 9.00 น. หรือหลัง 16.00 น. อากาศดี สีนําสวย

\*\*ควรเดินด้วยความระมัดระวัง เพราะพื้นจะมีความลื่น



4

## เกาะสีชัง...เกาะแห่งรัก

ต.ท่าเกว้ง อ.เกาะสีชัง จ.ชลบุรี

สีชังเป็นเกาะชุมชนขนาดใหญ่ ที่มีบรรยากาศท่องเที่ยวในแบบพื้นที่ของชาวประมง แต่มีแนวคิดในการอนุรักษ์สิ่งแวดล้อมที่น่ารัก ทั้งเรื่องการจัดการขยะ การทำธนาคารปูปลา และอีกหลายเรื่องที่เกิดจากการร่วมใจของคนในชุมชน มีสามล้อเครื่องหรือสกายแล็ปนำเที่ยวบนเกาะ นอกจากศาลเจ้าพ่อเขาใหญ่ รอยพระพุทธรูป หอสังเกตและหาดหินกลมแล้ว บนเกาะยังมีมูมโธแมนติกอีกหลายจุด ไม่ว่าจะเป็น ปลายแหลมถ้ำพิง พระตำหนักจุฑาราชราชนาน พระตำหนักที่ประทับฤดูร้อนใน รัชกาลที่ 5 ถือเป็นพระราชวังหรือเขตพระราชฐานเพียงแห่งเดียวในประเทศไทยที่ตั้งอยู่บนเกาะ ภาพของสะพานอักษฎางค์หรือสะพานไม้สังวาลที่ยื่นออกไปกลางทะเล คือหนึ่งในความสวยงามแบบ Unseen ที่แสนโรแมนติกกลายเป็นแลนด์มาร์กห้ามพลาดของเกาะสีชัง

\*\*\*มีเรือเมล์ออกทุกชั่วโมง ไป-กลับทุกวัน ขึ้นเรือได้ที่ท่าเรือริชาร์ด ศรีราชา



5

UNSEEN THAILAND  
NEW Chapters  
บทใหม่ ปลายทาง

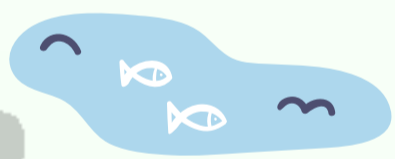
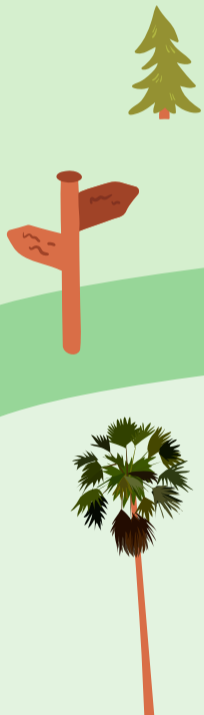

# DAY 2



## สำนักสงฆ์เขาพระครู

ต.สุรศักดิ์ อ.ศรีราชา จ.ชลบุรี

สถานที่ปฏิบัติธรรมที่ตั้งอยู่บนยอดเขาเล็ก ๆ ในกลางเมืองศรีราชา มีวิวทิวทัศน์สวยงาม กว้างไกลสุดตา สงบ ร่มรื่น โดดเด่นด้วยพระพุทธรูปสีลานาคะบารมีองค์พระประธานที่ตั้งอยู่บนลานปฏิบัติธรรม รวมทั้งองค์พญานาคขนาดใหญ่สีสันสวยงามและลูกแก้วคริสตัลแท้ ๆ หากมองผ่านลูกแก้วคริสตัลนี้ ก็จะได้ภาพวิวเมืองศรีราชากลับหัวที่สวยงามแปลกตาไปอีกแบบ ส่วนถ้าใครอยากไปปฏิบัติธรรมก็สามารถติดต่อมาได้ทั้งปี



## หาดกระทิงลาย

เมืองพัทยา อ.บางละมุง จ.ชลบุรี

อาจจะไม่ค่อยคุ้นหูคุ้นตากันมากนัก สำหรับหาดทรายขาวนวลตาที่มีทิวมะพร้าวเป็นแนวยาวตลอดหาด น้ำทะเลใส สะอาด เล่นน้ำได้เพลิน ๆ ไม่พลุกพล่าน หาดกระทิงลาย เรียกได้ว่าเป็นหาดลับสำหรับคนที่กลัวแดด เหมาะอย่างยิ่งสำหรับคนที่ชอบเสพธรรมชาติกับครอบครัวหรือคนรู้ใจ



## ปราสาทสังขรณ์

ถ.พัทยา-นาเกลือ อ.บางละมุง จ.ชลบุรี

ปราสาทสังขรณ์ วัดโบราณ หรือปราสาทไม้ ถือเป็นปราสาทไม้ขนาดใหญ่ที่สุดของเมืองไทยที่ตั้งตระหง่านอวดความสวยงามอยู่ริมทะเล ปราสาทสังขรณ์ก่อตั้งโดยคุณเล็ก วิริยะพันธุ์ ผู้ก่อตั้งเมืองโบราณที่จังหวัดสมุทรปราการ ตัวปราสาทสร้างด้วยงานไม้แกะสลักทั้งหมด จากช่างที่มีฝีมือ โดยใช้ศาสตร์การเข้าไม้แบบโบราณ ทั้งการเข้าเดือย ตอกสลัก เข้าลิ้นสอด รวมถึงการยึดชิ้นงานปราสาททั้งหมดที่ไม่ได้ใช้ตะปูโลหะเลยแม้แต่ตัวเดียว ตัวปราสาทนั้นบอกเล่าแนวคิดทางด้านศาสนา ปรัชญา และข้อคิดต่าง ๆ ในการดำเนินชีวิตเอาไว้มากมาย นอกจากนี้เป็นแหล่งความรู้ชั้นดีแล้ว การได้เดินชมงานสถาปัตยกรรมไม้ที่สวยงามและอลังการที่สุดในโลก คือหนึ่งในความภูมิใจของคนไทยทุกคน

\*\*เปิดให้บริการทุกวัน เวลา 08.00-20.30 น.

\*\*ค่าเข้าชม : คนไทยและต่างชาติ ผู้ใหญ่ รอบกลางวัน 500 บาท รอบค่ำ 700 บาท เด็ก รอบกลางวัน 250 บาท รอบค่ำ 350 บาท



## เขาพระตำหนัก

ต.หนองปรือ อ.บางละมุง จ.ชลบุรี

เขาพระตำหนัก ตั้งอยู่ระหว่างหาดพัทยาใต้กับหาดจอมเทียน บนยอดเขาเป็นจุดชมวิวมองเห็นแจ้งหาดพัทยาใต้ไกลสุดสายตา ชมวิวแล้วอย่าลืมไปไหว้คุณสาวรีย์กรมชุมพรเทอดมศักดิ์ พระบิดาของทหารเรือไทย ไกล ๆ กันคือ วัดพระบาทที่มีรอยพระพุทธรูปจำนวนมากจำลอง และวัดพระใหญ่ที่มีหลวงพ่อใหญ่ประดิษฐานอยู่เรียกว่าได้ครบทั้งบุญและชมวิวยสวย ๆ ไปพร้อมกัน



## Legend Siam

ถ.สุขุมวิท ต.นาจอมเทียน อ.สัตหีบ จ.ชลบุรี

สวนสนุกเชิงวัฒนธรรมแห่งแรกและใหญ่ที่สุดในประเทศไทย นั้งชิงช้าสวรรค์ในบรรยากาศรื่นเริงแบบงานวัด เดินละเลียดชมตลาดน้ำโบราณ สัมผัสวิถีชีวิตชาวบ้าน ในโซนวัฒนธรรม 4 ภาค ชมการแสดงตำนานพื้นบ้านไทยในยุคต่าง ๆ อย่าง บ้านผีสิง แม่นาคพระโขนง ฯลฯ พร้อมมุมถ่ายภาพย้อนยุคแบบมัลติสโตร์





# DAY 3



## วัดญาณสังวรารามวรมหาวิหาร

ต.ห้วยใหญ่ อ.บางละมุง จ.ชลบุรี

สร้างขึ้นในสมัยกรุงรัตนโกสินทร์ครบรอบ 200 ปี (พ.ศ.2519) โดยสมเด็จพระญาณสังวร สมเด็จพระสังฆราช สกลมหาสังฆปริณายก และทรงตั้งชื่อตามสมณศักดิ์เดิม ของพระองค์ว่า วัดญาณสังวราราม เพื่อเกิดพระเกียรติบุรพมหากษัตริย์ไทย และให้เป็นวัดประจำรัชกาลของพระบาทสมเด็จพระเจ้าอยู่หัว รัชกาลที่ 9 รวมทั้งตั้งใจให้เป็นสำนักปฏิบัติธรรมภายในวัดร่มรื่นงดงามสะอาดตา มีสถาปัตยกรรมสำคัญ ๆ มากมาย อาทิ พระบรมธาตุ เจดีย์มหาจักรีพิพัฒน์ พระมหามณฑลพุทธบาท ภัตต.สก. พระเจดีย์พุทธคยาจำลอง หอพระไตรปิฎก ฯลฯ

## เขาชีจรรย์

ต.นาจอมเทียน อ.สัตหีบ จ.ชลบุรี

ภาพของพระพุทธรูปแกะสลักบนหน้าผาที่สวยงามโดดเด่น มองเห็นได้ไกลคือสัญลักษณ์สำคัญอย่างหนึ่งของอำเภอสัตหีบ พระพุทธรูปแกะสลักด้วยเลเซอร์ และฝังกระเบื้องสีทองให้สะท้อนแสงองค์พระ เป็นประติมากรรมโดดเด่น มีความสูงถึง 130 เมตร ถือเป็นพระพุทธรูปองค์ใหญ่ที่สุดในโลก บริเวณรอบ ๆ เขาชีจรรย์เป็นอุทยานขนาดใหญ่ ร่มรื่น เหมาะกับการพักผ่อนหย่อนใจ



## สวนนงนุช

ต.นาจอมเทียน อ.สัตหีบ จ.ชลบุรี

ไม่ใช่แค่สวนไม้ดอกไม้ประดับธรรมดา แต่เป็นสวนพฤกษศาสตร์ ศูนย์การเรียนรู้ที่ยิ่งใหญ่แห่งหนึ่งของเมืองไทย และติด 1 ใน 10 ของสวนที่สวยงามที่สุดในโลก เพลิดเพลินกับการนั่งรถชมพันธุ์ไม้หายากนานาชนิดหายากจากทั่วทุกมุมโลก สนุกกับหุบเขาไดโนเสาร์ และซาร์ค อเวนิว วัวใจเด็ก ๆ ตื่นตาตื่นใจไปกับการแสดงของนงนุชโชว์ และศิลปวัฒนธรรมไทยร่วมสมัย พลาดไม่ได้กับความน่ารัก ๆ ของช้างแสนรู้ที่มาโชว์วาดภาพ เล่นกีฬา ออกกำลังกาย เต็มรับ ฯลฯ ที่พร้อมจะทำให้คุณดูใจละลาย  
\*\*เปิดให้บริการทุกวัน เวลา 08.00-18.00 น.



## หาดเตยงาม

ต.สัตหีบ อ.สัตหีบ จ.ชลบุรี

หาดสวยที่อยู่ในความดูแลของนาวิกโยธิน สัตหีบ เพราะมีต้นเตยทะเลขึ้นอยู่ริมหาดเป็นจำนวนมากจึงเป็นที่มาของชื่อ หาดเตยงาม จุดชมสมุद्रณ์ไปด้วยสัตว์ทะเลน้อยใหญ่ ช่วงเช้าเวลาที่น้ำลง จะเห็นหาดโค้งกว้างทอดยาวสามารถเดินไปถึงเกาะใกล้เคียงที่อยู่ใกล้ ๆ กันได้เลย เกาะใกล้เคียงคือแหล่งอนุรักษ์ปะการังที่เปิดให้นักท่องเที่ยวร่วมกิจกรรมปลูกปะการังหรือดำน้ำดูปะการัง โดยต้องติดต่อล่วงหน้า ยามบ่ายเมื่อน้ำทะเลขึ้นเป็นช่วงเวลาที่เหมาะสมกับการลงเล่นน้ำทะเลใส ๆ เป็นที่สุด



## เกาะแสมสาร

ต.สัตหีบ อ.สัตหีบ จ.ชลบุรี

มาจากพระราชดำริสมเด็จพระกนิษฐาธิราชเจ้า กรมสมเด็จพระเทพรัตนราชสุดาฯ สยามบรมราชกุมารี อยู่ในเขตความดูแลของกองทัพเรือสัตหีบ โดยเปิดให้เป็นแหล่งเรียนรู้และท่องเที่ยวเชิงอนุรักษ์ แบบ One day trip เท่านั้น นอกจากลงเล่นน้ำทะเลใส ๆ แล้วบนเกาะยังมีกิจกรรมสนุก ๆ ได้ทั้งวัน เช่น ดำน้ำดูปะการัง นั่งเรือท่องกระเจก ทัศนะยานชมเส้นทางธรรมชาติ และพายเรือ จะมีร้านอาหาร เครื่องดื่ม และเตียงผ้าใบ ไว้บริการ  
\*\*เกาะแสมสาร จำกัดจำนวนนักท่องเที่ยวเพียง 500 คน/วัน  
\*\*มีเรือไปเกาะวันละ 5 เที่ยว และต้องจองตั๋วเรือล่วงหน้าที่ฐานทัพเรือสัตหีบเท่านั้น  
\*\*ค่าเรือไป-กลับ ผู้ใหญ่ 300 บาท เด็ก 220 บาท ชาวต่างชาติ 600 บาท



# รู้ทำลอง 12 สไตล

## ตราด

### ชมวิถีชาวเล ธรรมชาติกับความมหัศจรรย์ ของหมู่เกาะทะเลตะวันออก

สนุกสุดแสนในดินแดนหมู่เกาะงาม ท้องทะเลใส และหาดทรายสวยดึงดูดใจ  
พร้อมด้วยเสน่ห์ของวิถีประมงท้องถิ่น ตราด...เป็นสวรรค์ของนักท่องเที่ยวจากทั่วโลก



#### MUST TASTE

- ปลาซ่าสวาท
- แกงเลียงกะแกงหอยนางรม
- ต้มส้มระกำ
- ต้มกระวานเมืองตราด
- แกงคั่วสับปรดตราดสีทอง



#### MUST TRY

- ดำน้ำชมเรือหลวงช้าง
- KOH CHANG TRAIL
- พาย SUP BOARD ชมพระเจมน้ำ
- อ่างเก็บน้ำเขาระกำ
- เกาะช้างบิกินีรัน



#### MUST SEE

- งานวันตราดรำลึก
- งานวันวีรกรรมทหารเรือไทยในยุครณาวีที่เกาะช้าง
- งานประจำปีศาลเจ้าแม่ทับทิมคลองใหญ่
- งานเล่าขานตำนานคลองบางพระ
- งานปิดทองเสาหลักเมืองตราด



#### MUST BUY

- กระเป๋าผ้า 3 ปี
- จอบใบจาก
- กระเป๋ามัดย้อม บ้านเกาะหมาก
- ผ้าฝ้าย ลายคลองสองน้ำ
- ผ้ามัดย้อมสีธรรมชาติ บ้านท่าแร่เนะ



#### MUST SEEK

- โรงแรมเรือจ้าง เกาะช้าง
- สะพานไม้ COCO CAPE เกาะหมาก
- ดินมะพร้าวอ่อน หาดคลองเจ้า เกาะกูด
- หาดทรายแดง บ้านธรรมชาติล่าง
- อวนน้ำทับช้างริมชายหาด เกาะช้าง

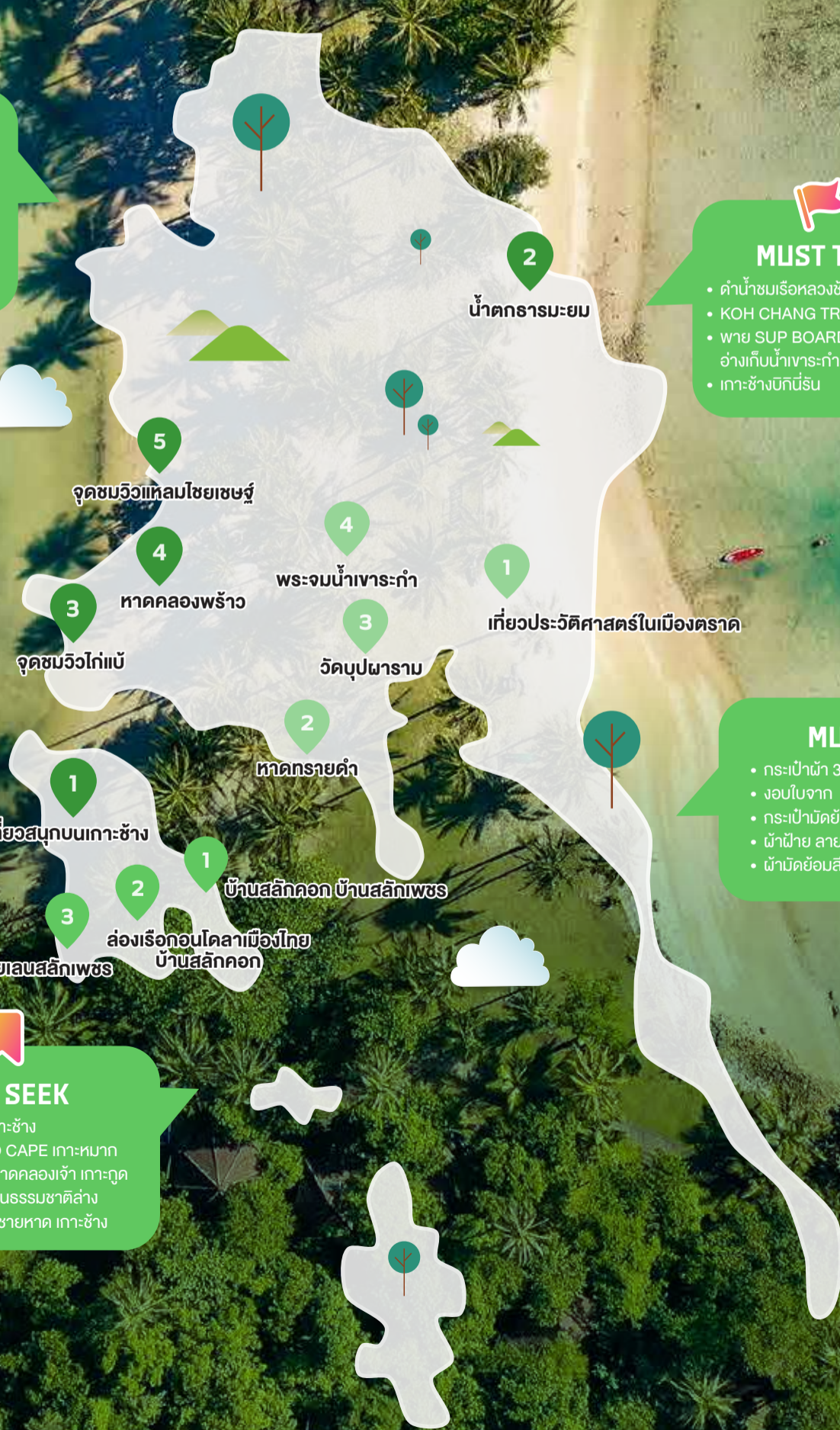

#### MUST TASTE

- ปลาซ่าสวาท
- แกงเลียงกะแกงหอยนางรม
- ต้มส้มระกำ
- ต้มกระวานเมืองตราด
- แกงคั่วสับปรดตราดสีทอง

#### MUST TRY

- ดำน้ำชมเรือหลวงช้าง
- KOH CHANG TRAIL
- พาย SUP BOARD ชมพระเจมน้ำ
- อ่างเก็บน้ำเขาระกำ
- เกาะช้างบิกินีรัน

#### MUST SEE

- งานวันตราดรำลึก
- งานวันวีรกรรมทหารเรือไทยในยุครณาวีที่เกาะช้าง
- งานประจำปีศาลเจ้าแม่ทับทิมคลองใหญ่
- งานเล่าขานตำนานคลองบางพระ
- งานปิดทองเสาหลักเมืองตราด

#### MUST BUY

- กระเป๋าผ้า 3 ปี
- จอบใบจาก
- กระเป๋ามัดย้อม บ้านเกาะหมาก
- ผ้าฝ้าย ลายคลองสองน้ำ
- ผ้ามัดย้อมสีธรรมชาติ บ้านท่าแร่เนะ

#### MUST SEEK

- โรงแรมเรือจ้าง เกาะช้าง
- สะพานไม้ COCO CAPE เกาะหมาก
- ดินมะพร้าวอ่อน หาดคลองเจ้า เกาะกูด
- หาดทรายแดง บ้านธรรมชาติล่าง
- อวนน้ำทับช้างริมชายหาด เกาะช้าง

# DAY 1



1

## เที่ยวสนุกบนเกาะช้าง

ต.เกาะช้าง อ.เกาะช้าง จ.ตราด

ข้ามเรือเฟอร์รี่ไปยังเกาะช้าง เกาะที่ใหญ่ที่สุดในทะเลอ่าวไทยและได้รับความนิยมจากนักท่องเที่ยวทั้งไทยและต่างชาติ ด้วยความสนุกแบบครบรส เกาะช้างเต็มไปด้วยหาดทรายสวย ธรรมชาติอุดมสมบูรณ์ ทั้งภูเขา น้ำตก ป่าชายเลน พร้อมกิจกรรมหลากหลาย ไม่ว่าจะเป็นดำน้ำ เดินป่า หรือออกเรือเที่ยวเกาะต่าง ๆ ที่มอบประสบการณ์ความสูงให้เลือกช้อปตามใจ



## น้ำตกธารมะยม

ต.เกาะช้าง อ.เกาะช้าง จ.ตราด

สดชื่นและชุ่มฉ่ำไปกับน้ำตกธารมะยม ที่ตั้งอยู่กลางป่าเขาบนเกาะช้าง ตัวน้ำตกไหลลงมาจากหน้าผาหินสูงชันลดหลั่นกันเป็นน้ำตก 4 ชั้น มีแอ่งน้ำที่ชั้นล่างเหมาะกับการเล่นน้ำ น้ำตกแห่งนี้ยังมีความสำคัญเชิงประวัติศาสตร์ เพราะมีพระมหากษัตริย์เสด็จประพาสถึง 3 พระองค์ คือ รัชกาลที่ 5 รัชกาลที่ 6 และรัชกาลที่ 7 โดยมีพระปรมาภิไธยย่อของพระบาทสมเด็จพระเจ้าอยู่หัว รัชกาลที่ 5 จารึกไว้บนแผ่นหินด้วย



2

## จุดชมวิวกังไ้แบ้

ต.เกาะช้าง อ.เกาะช้าง จ.ตราด

หนึ่งในจุดชมวิวกที่สวยงามที่สุดของเกาะช้าง สามารถมองเห็นทิวทัศน์ของเกาะมันใน เกาะมันนอก เกาะหยวกและเกาะปลี กับน้ำทะเลสีฟ้าครามที่กว้างไกลสุดสายตา มีบรรยากาศเงียบสงบและลมทะเลเย็นสบาย เหมาะสำหรับการนั่งพักผ่อน และถ่ายภาพเก็บความประทับใจ



3

## หาดคลองพร้าว

ต.เกาะช้าง อ.เกาะช้าง จ.ตราด

เดินชิลตามแนวหาดทรายยาวเหยียดใต้เงาทิวมะพร้าวที่หาดคลองพร้าว ซึ่งมีน้ำทะเลใสสะอาดและบรรยากาศเงียบสงบ เหมาะสำหรับผู้ที่ต้องการความเป็นส่วนตัว หาดนี้ยังเหมาะกับการเล่นน้ำ การอาบแดด หรือพายเรือคายัค สำหรับคนรักการผจญภัย



4

## จุดชมวิวกแลมโซยเซซู้

ต.เกาะช้าง อ.เกาะช้าง จ.ตราด

ส่งท้ายวันดี ๆ ด้วยการไปชมพระอาทิตย์ตกที่แหลมโซยเซซู้ หนึ่งในจุดหน้าวิวกแสนโรแมนติกริมโขดหิน ที่เกิดจากการกัดเซาะทางธรรมชาติ จากจุดนี้สามารถมองเห็นพระอาทิตย์ตกเหนือทะเลอันงดงาม พร้อมเกาะเล็กเกาะน้อยที่อยู่ในท้องทะเล และท้องฟ้าสีทองยามอัสดง

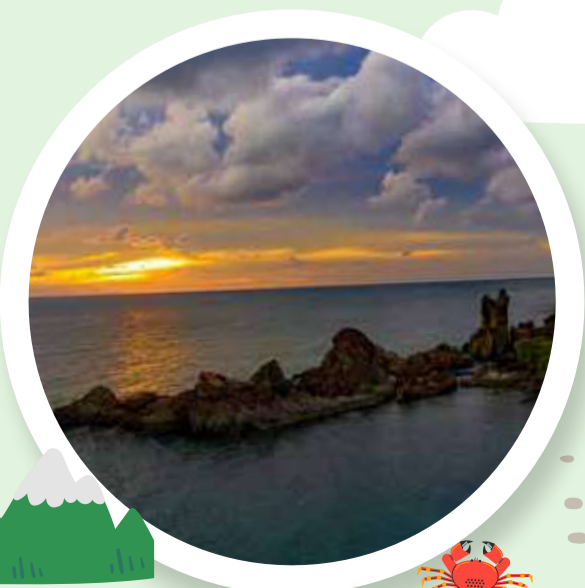

5

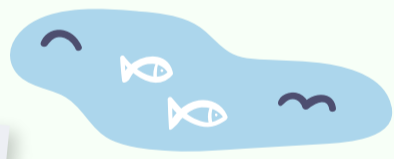

# DAY 2



1

## บ้านสลักคอก และบ้านสลักเพชร

ต.เกาะช้างใต้ อ.เกาะช้าง จ.ตราด

สำรวจวิถีประมงพื้นบ้านบนเกาะช้างที่บ้านสลักคอก ที่ยังคงวัฒนธรรมท้องถิ่นดั้งเดิมของเกาะช้างไว้ ชุมชนแห่งนี้อยู่ในเชิงอ่าวทางตะวันออกของเกาะ เราจะได้เห็นวิถีชาวประมงพื้นบ้านที่ดำเนินชีวิตอย่างกลมกลืนกับธรรมชาติและทะเล ต่อด้วยการเยี่ยมชมบ้านสลักเพชร ซึ่งเป็นหมู่บ้านชาวประมงอีกแห่งที่ตั้งอยู่ทางใต้ของเกาะช้าง นักท่องเที่ยวที่มาเยือนสามารถเรียนรู้วิถีการทำประมงและสัมผัสกับวิถีชีวิตของชุมชนอย่างใกล้ชิด โดยชาวชุมชนทั้งสองพร้อมที่จะต้อนรับผู้มาเยือนด้วยความเป็นมิตร



2

## ล่องเรือคอนโดลาเมืองไทย บ้านสลักคอก

ต.เกาะช้างใต้ อ.เกาะช้าง จ.ตราด

อีกหนึ่งกิจกรรมที่ไม่ควรพลาดเมื่อมาเยือนเกาะช้าง คือ การมาล่องเรือมาด ที่ถูกขนานนามว่าเรือคอนโดลาเมืองไทย กิจกรรมสนุกที่จัดขึ้นโดยชุมชนนำเที่ยวพื้นบ้านสลักคอก นักเดินทางจะได้สัมผัสความงดงามผ่านป่าชายเลนที่ยังคงความสมบูรณ์ สูดอากาศสดชื่น และยังมี การจัดดินเนอร์ซีฟู้ดบนเรือ ให้สัมผัสยามเย็นของอ่าวสลักคอก บรรยากาศสุดแสนโรแมนติก



## ป่าชายเลนบ้านสลักเพชร

ต.เกาะช้างใต้ อ.เกาะช้าง จ.ตราด

เดินชมธรรมชาติที่ป่าชายเลนบ้านสลักเพชร ไปตามเส้นทางศึกษาธรรมชาติบนสะพานไม้ที่เรียกกันว่าสะพานแดงเกาะช้าง ที่ทอดผ่านป่าโกงกาง อันอุดมสมบูรณ์ พร้อมเรียนรู้เกี่ยวกับระบบนิเวศของป่าชายเลนและสิ่งมีชีวิตต่าง ๆ ที่อาศัยอยู่ในพื้นที่

3

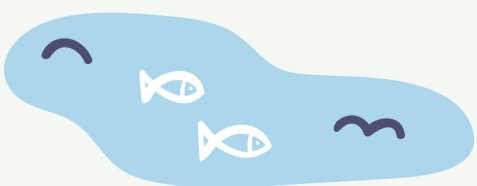
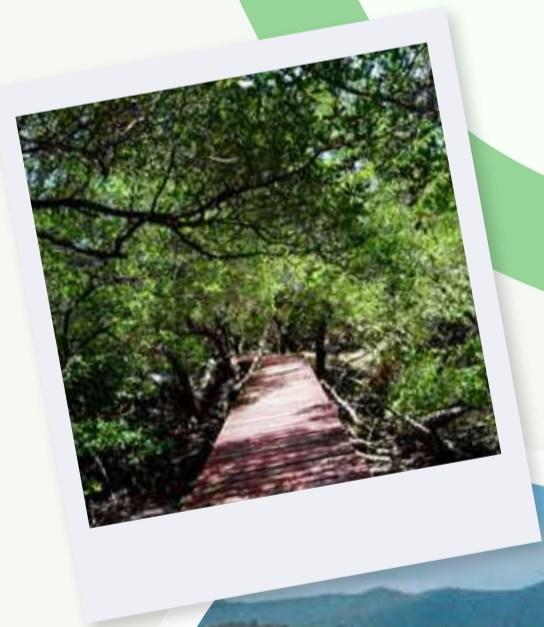

# DAY 3

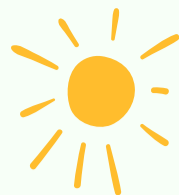

1

## เรียนรู้ประวัติศาสตร์ในเมืองตราด

ต.บางพระ อ.เมืองตราด จ.ตราด

ตราดเป็นเมืองสำคัญในหน้าประวัติศาสตร์ชาติไทยมานับแต่สมัยอยุธยา ไปเรียนรู้เรื่องราวความเป็นมาของเมืองตราดที่พิพิธภัณฑสถานเมืองตราด ซึ่งถ่ายทอดความเป็นมา วิถีชีวิตผู้คน การค้าขาย และเหตุการณ์สำคัญ ๆ เช่น การได้คืนดินแดนจากฝรั่งเศสในสมัยรัชกาลที่ 5 ยุทธนาวีเกาะช้าง การเสียสละของประชาชนเพื่อรักษาเอกราชของชาติ ตลอดจนการอวះ "ศาลหลักเมืองตราด" ที่สร้างขึ้นมาตั้งแต่สมัยพระเจ้าตากสินมหาราช เป็นศิลปะแบบศาลเจ้าจีนทั้งงดงาม เพื่อขอพรความเป็นสิริมงคล



2

## หาดทรายดำ

ต.แหลมงอบ อ.แหลมงอบ จ.ตราด

เที่ยวชม หาดทรายดำ มหัศจรรย์แห่งธรรมชาติที่เป็นอันซีน 1 ใน 5 ของโลก หาดทรายดำ เกิดจากกระบวนการทางธรรมชาติ ที่ยาวนานทำให้ทรายมีสีดำสนิท การเดินเล่นบนหาดทรายดำไม่เพียงจะได้สัมผัสธรรมชาติที่แปลกตา ยังมีความเชื่อกันว่า ทรายดำช่วยบำบัดโรคและช่วยบรรเทาอาการปวดเมื่อยได้



3

## วัดบุปผาราม (วัดปลายคลอง)

ต.วังกระแจะ อ.เมือง จ.ตราด

เยี่ยมชมวัดเก่าแก่ที่สุดของตราด หนึ่งใน Unseen New Chapters คือวัดบุปผาราม ที่อยู่คู่ตราดมาตั้งแต่สมัยอยุธยา ภายในวัดมีสถาปัตยกรรมทั้งงดงาม มีหลวงพ่อโต พระพุทธรูปศักดิ์สิทธิ์ที่มีเล็บมือและเล็บเท้าเป็นสีงาช้างเหมือนมนุษย์ไม่เหมือนที่ใด พระมณฑปและพระวิหารพระนอน ที่มีจิตรกรรมฝาผนังสมัยรัชกาลที่ 3 นอกจากนี้ยังมีอาคารพิพิธภัณฑที่รวบรวมโบราณวัตถุล้ำค่าไว้ภายในให้เข้าชม

4

## พระเจมน้ำเขาระกำ

ต.หนองโสน อ.เมืองตราด จ.ตราด

ไปพายซัพบอร์ด (SUP Board) หรือนั่งเรือเพื่อไปสักการะ พระพุทธรูปงูวดลมงคล้าย พระพุทธรูปขนาดใหญ่ สูงกว่า 5 เมตร ที่จมอยู่กลางน้ำ เนื่องจากการขยายพื้นที่อ่างเก็บน้ำเขาระกำ ทำให้น้ำท่วมพื้นที่สำนักสงฆ์เดิม ทำให้องค์พระเจมน้ำถึงหน้าอก กลายเป็นภาพงามแปลกตา ส่วนในช่วงฤดูกลน้ำลด องค์กรพระพุทธรูปจะปรากฏขึ้นมาเต็มองค์อีกครั้ง นับเป็นแลนด์มาร์กสุด Unseen ของตราด

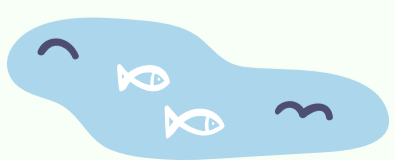

รู้ทำลอง  
12สโตร์

# นครนายก-ปราจีนบุรี

## เส้นทางภูเขาแห่งภาคตะวันออก เชื่อมโยงธรรมชาติและศิลปวัฒนธรรม

สองจังหวัดน่าเที่ยว ที่มีธรรมชาติงดงามในพื้นที่อุทยานฯ  
รวมทั้งโบราณสถานอายุนับพันปี และศาสนสถานสุดวิจิตรตามความเชื่อที่หลากหลาย

**MUST TASTE**

- นครนายก : 1. มะยงชิด-มะปรางหวาน  
2. ข้าวกระยาจก  
3. กุ้ยช่ายบ้านนา
- ปราจีนบุรี : 1. กุ้ยช่ายหอมทอง  
2. พริกกระเจดชะลูดน้ำ กบินทร์บุรี

**MUST TRY**

- นครนายก : 1. ขุนด่านมารารอน 2024  
2. ปัน ปัน รัก 2024  
โรงเรียนนายร้อยพระจุลจอมเกล้า ภูเขา-โรง
- ปราจีนบุรี : 1. ส่องแก่งหินพิง ปราจีนบุรี  
2. วิฑาอีโต้ทรา 2024

**MUST BUY**

- นครนายก : 1. ชุมชนท่องเที่ยวเชิงวัฒนธรรมไทยพวน  
2. ร้านสาธิตบุญมย์  
3. สวนศรีทอง
- ปราจีนบุรี : 1. สมุนไพรกัญญาเบสร  
2. เสื้ออก-บ้านบางพลวง  
3. เครื่องจักสานบ้านทับลาน

**MUST SEE**

- นครนายก : 1. ประเพณีตักบาตรเทโว วัดเขานางบวช  
2. สงกรานต์ ไทย-พวน ประเพณีสวดเสื่อสุดผ้า
- ปราจีนบุรี : 1. ต้นโพธิ์ที่วัดศรีมหาโพธิ์ เก่าแก่ 1,200 ปี  
2. พระพิฆเนศ 1,400 ปี  
ณ พืชรักกันสถานแห่งชาติ ปราจีนบุรี

**MUST SEEK**

- นครนายก : 1. วัดมณีวงศ์  
2. ส่องเรือชมธรรมชาติ ภูเขาช่องลม
- ปราจีนบุรี : 1. ป่าต้นกนาการน้ำตกเขาอีโต้ เช่น ผาหินซ้อน  
2. ป่าต้นกนาการน้ำตกเขาอีโต้

**Map Labels:**

- 1. น้ำตกนางรอง
- 2. เขาช่องลม
- 3. น้ำตกสาริกา
- 4. เขื่อนขุนด่านปราการชล
- 5. พุทธอุทยานมาฆบูชาอนุสรณ์
- 1. อิมองค์ป่าไม้
- 2. วัดมณีวงศ์
- 3. อุทยานพระพิฆเนศ
- 1. พิพิธภัณฑ์การแพทย์แผนไทย อภัยภูเบศร
- 2. วัดแก้วพิจิตร พระอารามหลวง
- 3. วิหารกวนอิม อังทองเทินไถ่
- 4. เมืองโบราณศรีมโหสถ
- 5. วัดรัตนเนตดาราม (วัดล้านหอย)
- 1. พระพุทธทวารวดีศรีปราจีน
- 2. สิริบรรโลภนาถ

# DAY 1

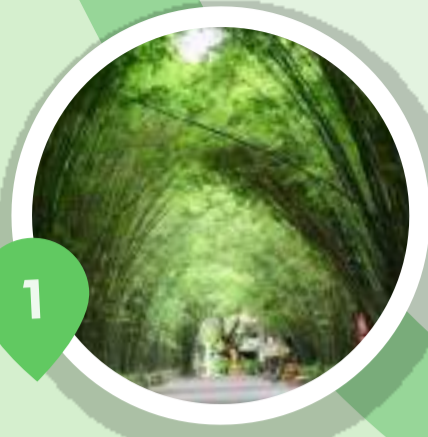

1

## อุโมงค์ป่าไผ่ วัดจุฬารณีนวนาราม

ต.บ้านพริก อ.บ้านนา จ.นครนายก

เป็นวัดสร้างขึ้นในโอกาสที่สมเด็จพระเจ้าน้องนางเธอ เจ้าฟ้าจุฬาภรณวลัยลักษณ์ฯ ทรงพระชนมายุ 50 พรรษา ในปี พ.ศ. 2550 ภายในวัดมีพระบรมสารีริกธาตุ พุทธเศษะมงคลชัย มีจุดเด่นที่ดึงดูด คือ อุโมงค์ต้นไผ่ เป็นซุ้มโค้งยาวราว 500 เมตร งดงามเขียวขจี จนมีคนเปรียบเทียบกับคล้ายกับป่าไผ่ อารายยาม่าในเมืองเกียวโต ประเทศญี่ปุ่น

## วัดมณีวงศ์

ต.ดงละคร อ.เมืองนครนายก จ.นครนายก

วัดเก่าแก่อายุร้อยกว่าปี มีหลวงพ่อพระปางป่าเลไลย์ และหลวงพ่อสิวลี เป็นที่เคารพบูชาของพุทธศาสนิกชน และมีสถานปฏิบัติธรรม คือ "วังรัตนมณีมหานครบาดาล นาคราช" ซึ่งเป็นถ้ำที่มีพญานาค 2,014 ตน ประดับแสงสีงดงาม ถือว่าเป็นถ้ำพญานาคเมืองบาดาลใหญ่ที่สุดในประเทศไทย



2

## อุทยานพระพิฆเนศ

ต.สาริกา อ.เมืองนครนายก จ.นครนายก

สักการะ "พระพิฆเนศ" ปูนปั้นองค์ใหญ่ที่สุดในประเทศไทย เป็นพระพิฆเนศปางนั่งประทานพร (ปางคนบตี) และปางไสยาสน์ประทานพร และยังมีพิพิธภัณฑสถานพระพิฆเนศ 108 ปาง รวมทั้งหอมหาเทพ ที่ประดิษฐานเทพเจ้าของฮินดู ห้ามพลาดพระพิฆเนศองค์ดำ ที่มีอายุกว่า 800 ปี



3

## น้ำตกสาริกา

ต.สาริกา อ.เมืองนครนายก จ.นครนายก

อยู่ในพื้นที่อุทยานแห่งชาติเขาใหญ่ มีสายน้ำไหลจากหน้าผาเป็นทอด ๆ จำนวน 9 ชั้น โดยผาชั้นสูงที่สุดประมาณ 100 เมตร แต่ละชั้นมีแอ่งหินที่เหมาะสมแก่การเล่นน้ำ ซึ่งในฤดูฝนน้ำตก มีความสวยงามเป็นพิเศษ บริเวณน้ำตกชั้นล่าง เป็นจุดที่นักท่องเที่ยวนิยมมาก มีร้านค้า ร้านอาหาร ห้องน้ำให้บริการ

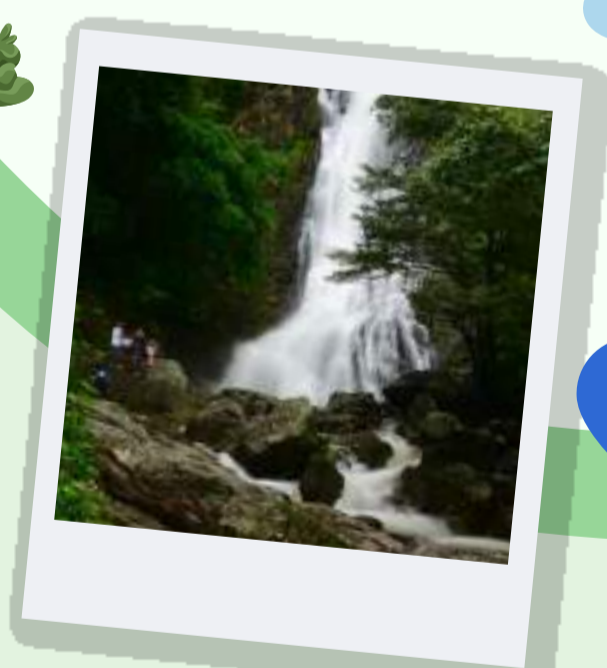

4

## พุทธอุทยานมาฆบูชาอนุสรณ์

ต.สาริกา อ.เมืองนครนายก จ.นครนายก

การจำลองเหตุการณ์สำคัญของพุทธศาสนาได้สุดอลังการ ผ่านพระพุทธรูปปางแสดงโอวาทปาติโมกข์สีทองอร่าม ขนาดหน้าตัก 9 เมตร สูง 13 เมตร โดยมีพระพุทธรูปหน้าตัก 90 เซนติเมตร อยู่เบื้องหน้าจำนวน 1,250 องค์ สื่อถึงการชุมนุมใหญ่ในวันมาฆบูชา ซึ่งพุทธอุทยานฯ สร้างขึ้นในโอกาสพุทธชยันตีครบ 2,600 ปี แห่งการตรัสรู้ของพระพุทธเจ้า



5

# DAY 2

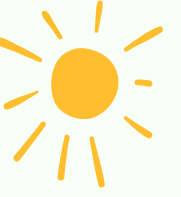

7

## น้ำตกนางรอง

ต.หินตั้ง อ.เมืองนครนายก จ.นครนายก

อีกหนึ่งความชุ่มฉ่ำที่อยู่ในพื้นที่อุทยานแห่งชาติเขาใหญ่ สายน้ำไหลผ่านชั้นหินลดหลั่นลงมาสวยงาม น้ำตกไม่สูงชัน มีแอ่งน้ำน้อยใหญ่รายล้อมด้วยความร่มรื่นของพืชพรรณธรรมชาติ เหมาะแก่การเล่นน้ำ และยังมีน้ำตลอดทั้งปี ส่วนใครไม่อยากตัวเปียก ก็มีร้านอาหารรอบ ๆ น้ำตกให้บริการ อิ่มอร่อยไปพร้อมฟังเสียงธารน้ำไหลผ่าน



2

## เขื่อนขุนด่านปราการชล

ต.หินตั้ง อ.เมืองนครนายก จ.นครนายก

เขื่อนคอนกรีตบดอัดที่มีความยาวที่สุดในโลก ประมาณ 2,700 เมตร สูง 93 เมตร สร้างขึ้นตามแนวพระราชดำริของพระบาทสมเด็จพระบรมชนกาธิเบศร มหาภูมิพลอดุลยเดชมหาราช บรมนาถบพิตร เพื่อรองรับน้ำจากด้านบนอุทยานแห่งชาติเขาใหญ่ ความยิ่งใหญ่ สวยงามของเขื่อนยังทำหน้าที่เป็นแหล่งท่องเที่ยว ให้ผู้คนชมทิวทัศน์ เล่นน้ำและกิจกรรมต่าง ๆ ด้านล่าง รวมถึงชมการระบายน้ำจากเขื่อน



3

## เขาช่องลม

ต.หินตั้ง อ.เมืองนครนายก จ.นครนายก

เป็นช่องแคบบริเวณขุนเขา ชวนตื่นตาด้วยแนวเขาสลับซ้อนเขียวขจีปกคลุมทุ่งหญ้า โดยเฉพาะในฤดูฝน กิจกรรมท่องเที่ยวเริ่มด้วยการนั่งเรือไปยังต้นน้ำ เดินตามแนวเส้นทางที่ปกคลุมพืชพรรณไปจนถึง “น้ำตกเขาช่องลม” ฟังเสียงธารน้ำไหลใสบริสุทธิ์ สูดอากาศธรรมชาติสีเขียวรอบตัว

## พระพุทธรูปวดีศรีปราจีน สิริธรโลกนาถ

ต.เนินหอม อ.เมืองนครนายก จ.ปราจีนบุรี

ตื่นตาไปกับ Unseen New Chapters ของจังหวัดปราจีนบุรี ด้วยพระพุทธรูปปางนาคปรกใหญ่ที่สุดในประเทศไทย ถอดแบบมาจากองค์พระพุทธรูปสมัยทวารวดี สร้างเพื่อฉลองในโอกาสที่สมเด็จพระกนิษฐาธิราชเจ้า กรมสมเด็จพระเทพรัตนราชสุดาฯ สยามบรมราชกุมารี มีพระชนมายุ 60 พรรษา ในปี พ.ศ. 2558 ตระหง่านงามอยู่บริเวณพุทธวนอุทยานโลก บนเขาอีโต้ ป่าธรรมชาติกลางเมืองปราจีนบุรี

4

Amazing THAILAND  
Unseen NOW Chapters  
ปิกนิกบนใหม่ เติบโตบนเก่า





# DAY 3



1

## พิพิธภัณฑ์การแพทย์แผนไทยอภัยภูเบศร

ต.ท่างาม อ.เมืองปราจีนบุรี จ.ปราจีนบุรี

ตึกเจ้าพระยาอภัยภูเบศร งามสง่าด้วยสถาปัตยกรรมบาโรก มีอายุกว่าร้อยปี เดิมเคยเป็นโรงพยาบาล ก่อนจะขึ้นทะเบียนเป็นโบราณสถาน ที่เปลี่ยนสถานะมาสู่พิพิธภัณฑ์การแพทย์แผนไทย ใช้เป็นแหล่งการศึกษา ค้นคว้า รวบรวมการอนุรักษ์ตำรายาไทย การแพทย์ไทย และการแพทย์พื้นบ้าน ความงดงามของตึกยังได้รางวัลอนุรักษ์จากสมาคมสถาปนิกสยามฯ อีกด้วย

## วัดแก้วพิจิตร พระอารามหลวง

ต.หน้าเมือง อ.เมืองปราจีนบุรี จ.ปราจีนบุรี

วัดนิกายธรรมยุตแห่งแรกของปราจีนบุรี เป็นพระอารามหลวง ที่มีอายุเก่าแก่กว่าร้อยปี สะดุดตาด้วยพระอุโบสถอิฐสีแดง-ชมพู สถาปัตยกรรมผสมผสานศิลปะไทย จีน ตะวันตก และเขมร ภายในประดิษฐาน “หลวงพ่อกัณยวงศ์ หรือ หลวงพ่อกัณย” นามพระราชทานจาก พระบาทสมเด็จพระเจ้าอยู่หัว รัชกาลที่ 5 เพื่อเป็นเกียรติแก่ “เจ้าพระยาอภัยภูเบศร” ผู้สร้างพระอุโบสถแห่งนี้



2

## เมืองโบราณศรีมโหสถ

ต.โคกปี่ อ.ศรีมโหสถ จ.ปราจีนบุรี

เมืองโบราณอายุกว่า 1,500 ปี ที่มีความสมบูรณ์มากที่สุดในภาคตะวันออก สร้างในสมัยทวารวดี อาณาเขตกว่า 700 ไร่ มีคูเมือง เนินดินกำแพง สระน้ำ กว่า 100 แห่ง กลุ่มโบราณสถานเกี่ยวข้องกับศาสนาพราหมณ์ หรือฮินดู เช่น เทวาลัย เทวรูป ศิวลึงค์ ฯลฯ โดยมีพิพิธภัณฑ์ที่ให้ความรู้เบื้องต้น ก่อนนั่งรถรางไปชมโบราณสถานของจริง



3

## วิหารกวนอิม อึ้งต๋านไถ่

ต.นนทรีย์ อ.กบินทร์บุรี จ.ปราจีนบุรี

สถานที่ท่องเที่ยวแห่งใหม่ของอำเภอกบินทร์บุรี วิหารงามที่จำลองแบบมาจาก หอสักการะฟ้าเทียนถาน กรุงปักกิ่ง สร้างตามแนวคิดเรื่องจักรวาล ภูมิ ความสมบูรณ์ และความมั่งมี ภายในประดิษฐานองค์พระโพธิสัตว์ กวนอิมปางประทานพร ประทับบนหลังพญามังกรเวียนว่ายกลางมหาสมุทร แกะสลักจากก้อนหยกชิ้นใหญ่โดยช่างชาวจีน



4



5

## วัดรัตนเนตตาราม (วัดล้านหอย)

ต.ลำพันตา อ.นาดี จ.ปราจีนบุรี

วัดหนึ่งเดียวของไทยที่ใช้เปลือกหอยมาประดับประดาตกแต่ง เช่น หอพระแก้ว 3 กุฎ ประติมากรรมพระพุทธรูปปางต่าง ๆ พญานาค ฯลฯ โดยนำเปลือกหอยที่ไม่ได้ใช้ประโยชน์ หลงเหลือจากการบริโภค นำมาสร้างสรรคเป็น งานศิลปะกลมกลืนไปกับสิ่งก่อสร้างทางพุทธศาสนาได้อย่างน่าอัศจรรย์

รู้ทำลอง!  
12สโตร์

# ปราจีนบุรี

## ตื่นตาตื่นใจในอารยธรรมทวารวดี และมรดกโลกทางธรรมชาติอันยิ่งใหญ่

ปราจีนบุรี เมืองใกล้กรุงที่ไม่อาจมองข้ามได้  
ตามรอยเมืองโบราณ รากเหง้าอารยธรรมแห่งสยาม  
แหล่งท่องเที่ยวเชิงสุขภาพที่มีภูมิปัญญาพื้นถิ่น กลายเป็นเมืองต้นแบบแห่งสมุนไพรไทย

**MUST BUY**

- ผลิตภัณฑ์สมุนไพรกัญญาบศร
- ผลิตภัณฑ์สมุนไพรกัญญาประสิทธิ์
- เสื้ออก-บ้านบางพลอง
- วิสาหกิจชุมชนแปรรูปเสื้ออกบ้านบางพลอง
- เครื่องจักสานบ้านทับลาน ชุมชนบ้านทับลาน
- ส้มโอ อ.ศรีมโหสถ

**MUST TASTE**

- กุเรียนหมอนทอง
- กุ้งแม่น้ำปราจีน
- ผักกระเฉดชะลูดน้ำ กบินทร์บุรี
- จนมเขี้ยว อ.นาดี
- เมนูอาหารสมุนไพร บ้านเล่าเรื่อง



**MUST SEEK**

- ฝาศินซ้อน ป่าบึงกวนการน้ำตกราชอีโต้
- เมืองโบราณศรีมโหสถ
- แก่งหินพิง อ.นาดี
- พระพิฆเนศโบราณ 1,400 ปี ณ พิพิธภัณฑ์สถานแห่งชาติ ปราจีนบุรี
- วัดแก้วพิจิตร พระอารามหลวง

**MUST SEE**

- งานแห่พระทางน้ำและแข่งเรือยาวโบราณ วัดบางเตน อ.บ้านสร้าง
- งานประกวดควายงาม บ้านหนองรี อ.กบินทร์บุรี
- งานมาฆปุริมีศรีปราจีน กราบนมัสการรอยพระบาทคู่ หนึ่งเดียวในประเทศไทย
- ประเพณีสู่งวงข้าว บ้านนนทรีย์ อ.กบินทร์บุรี
- ประเพณีแห่และจุดบั้งไฟ วัดต้นโพธิ์ อ.ศรีมโหสถ

**MUST TRY**

- ล่องแก่งหินพิง
- ฝรั่งอีโต้แคมป์โพธิ์
- KET JUNGLE-TRAIL KHAO ETO
- ปราจีน Turf Su
- คีทอล์ฟ สนาม KBSC สนามกอล์ฟที่ยาวที่สุดในประเทศไทย

# DAY 1



7

## อุทยานแห่งชาติเขาใหญ่

จ.ปราจีนบุรี จ.นครนายก จ.นครราชสีมา จ.สระบุรี

พื้นที่อุทยานฯ ครอบคลุม 4 จังหวัด โดยพื้นที่ส่วนใหญ่ตั้งอยู่ในจังหวัดปราจีนบุรี ได้รับการประกาศขึ้นทะเบียนเป็นมรดกโลกทางธรรมชาติภายใต้ชื่อ “พื้นที่กลุ่มป่าดงพญาเย็น-เขาใหญ่” มีความอุดมสมบูรณ์และความหลากหลายทางชีวนิเวศ เป็นห้องเรียนธรรมชาติขนาดใหญ่ ที่รวมพืชและสัตว์หายากเอาไว้ด้วยกัน จุดเช็กอินสุดฮิต อาทิ แก่งหินเพิง สถานที่ล่องแก่ง ตัดอันดับต้น ๆ ของเมืองไทย น้ำตกธารรัตนา น้ำตกตะคร้อ สายกิจกรรมกลางแจ้งต้องมาสักครั้ง

## บ้านเล่าเรื่อง เมืองสมุนไพรปราจีนบุรี

ต.หน้าเมือง อ.เมืองปราจีนบุรี จ.ปราจีนบุรี

อดีตบ้านขุนนางและพ่อค้าเก่าแก่ที่ปรับเปลี่ยนให้กลายเป็นพิพิธภัณฑ์เล็ก ๆ ซึ่งนำเสนอองค์ความรู้เกี่ยวกับภูมิปัญญาไทยด้านสมุนไพร ประวัติศาสตร์ วัฒนธรรมและวิถีชีวิต ผ่านข้าวของเครื่องใช้และนิทรรศการ และยังเป็นร้านอาหารเพื่อสุขภาพอีกด้วย เมนูแนะนำ เช่น ทัพพะเลิศครุฑ แกงจืดหูเสือบะช่อตำลึง ข้าวอบธัญพืช โดยมีพนักงานคอยอธิบายเกี่ยวกับสมุนไพรในเมนูที่เสิร์ฟอีกด้วย  
\*\*เปิดบริการทุกวัน เวลา 10.00-20.00 น. หยุดทุกวันจันทร์



2



3

## อภัยภูเบศร เดย์ สปา (Day Spa)

ต.ท่าข้าม อ.เมืองปราจีนบุรี จ.ปราจีนบุรี

การท่องเที่ยวเชิงสุขภาพรูปแบบใหม่ ตั้งอยู่ในโรงพยาบาลอภัยภูเบศร ที่ส่งเสริมและดูแลสุขภาพแบบองค์รวมตามทฤษฎีแพทย์แผนไทย และภูมิปัญญาพื้นบ้าน จะเลือกนวดแบบผ่อนคลายในรูปแบบของสปา หรือจะเลือกนวดแบบบำบัดแก้อาการก็ได้ ที่นี่จะออกแบบมาให้เหมาะกับแต่ละบุคคลหรือกลุ่มอาการที่ต้องการรักษา อาศัยเทคนิคและความเชี่ยวชาญของหมอนวดกดจุดพื้นฟูกล้ามเนื้อ รักษาอาการเฉพาะราย ช่วยปรับสมดุลร่างกาย อารมณ์ และจิตใจ เข้าสู่โหมดผ่อนคลายเต็มขั้น

\*\*เปิดบริการทุกวัน เวลา 8.30-16.30 น.



# DAY 2



1



## พิพิธภัณฑ์สถานแห่งชาติปราจีนบุรี

ต.หน้าเมือง อ.เมืองปราจีนบุรี จ.ปราจีนบุรี

เป็นพิพิธภัณฑ์สถานประเภทประวัติศาสตร์โบราณคดี ประจำภูมิภาคตะวันออก แสดงให้เห็นถึงประวัติศาสตร์ความเป็นมาอันยาวนานตั้งแต่อดีตจนถึงปัจจุบัน ด้วยระบบเทคโนโลยีที่ทันสมัย รวบรวมและจัดแสดงโบราณวัตถุ ตลอดจนศิลปวัตถุที่ค้นพบในภูมิภาคตะวันออกและพื้นที่ใกล้เคียง อาทิ พระเศียรศออายุกว่า 1,400 ปี พระวิฆนุจตุรกุช พระพุทธรูปต่าง ๆ เครื่องสำริดในการประกอบพิธีกรรม  
\*\*เปิดบริการทุกวันพุธ-อาทิตย์ เวลา 9.00-16.00 น.  
หยุดทุกวันจันทร์ อังคาร และวันหยุดนักขัตฤกษ์



## โบราณสถานเมืองศรีมโหสถ

ต.โคกปี่ อ.ศรีมโหสถ จ.ปราจีนบุรี

ท่องเที่ยวประวัติศาสตร์ผ่านเมืองโบราณที่มีมาตั้งแต่สมัยทวารวดี แม้จะมีเพียงเค้าโครงสิ่งปลูกสร้างที่ทำจากศิลาแลง ก็พอจะทำให้

จินตนาการได้ถึงความยิ่งใหญ่และรุ่งเรือง ในยุคนั้น ไฮไลต์ของเมืองโบราณ ได้แก่

- กลุ่มโบราณสถานกลางเมือง เป็นหมู่เทวาลัยฐานก่อด้วยศิลาแลง
- ฐานเทวาลัยพระเศียรศอ พบศาสนวัตถุที่ทำให้ทราบว่าที่นี่เคยเป็นศาสนสถานมาก่อน
- หลวงพ่อทวารวดี พระพุทธรูปเก่าแก่สมัยทวารวดี ปัจจุบันประดิษฐาน ณ วิหารหน้าถ้ำการอำเภอสริมโหสถ



2

## โบราณสถานสระมรกต

ต.โคกปี่ อ.ศรีมโหสถ จ.ปราจีนบุรี

ตั้งอยู่นอกเมืองโบราณศรีมโหสถ เป็นสระน้ำโบราณที่ขุดลงไปชั้นของศิลาแลงธรรมชาติ ผนังของสระทุกด้านแกะสลักภาพปูนต่ำเป็นรูปสัตว์ต่าง ๆ โดยเฉพาะสัตว์ศักดิ์สิทธิ์ อาทิ มกร ช้าง สิงห์ หมูป่า กิณรี นาค สันนิษฐานว่าที่นี่เป็นสระน้ำศักดิ์สิทธิ์ที่ใช้ในการประกอบพิธีกรรมของกษัตริย์เมืองศรีมโหสถ



3

## วัดต้นโพธิ์ศรีมหาโพธิ์

ต.โคกปี่ อ.ศรีมโหสถ จ.ปราจีนบุรี

วัดที่มีต้นโพธิ์ขนาดใหญ่และเก่าแก่ที่สุดในเมืองไทย เชื่อกันว่าเป็นหน่อจากต้นพระศรีมหาโพธิ์ที่มาจากสถานที่ตรัสรู้ คือพุทธคยา ประเทศอินเดีย นำเข้ามาปลูกเป็นต้นแรก มีระเบียบทางเดินล้อมรอบสามารถนั่งพักผ่อนหลบร้อนพร้อมรับพลังธรรมชาติแบบเต็มอิ่ม



4

## อ่างเก็บน้ำนฤบดินทรจินดา (ห้วยโสมง)

ต.แก่งดินสอ อ.นาดี จ.ปราจีนบุรี

อ่างเก็บน้ำเพื่อสาธารณประโยชน์แก่พี่น้องชาวปราจีน และช่วยรักษาระบบนิเวศให้ยังคงความอุดมสมบูรณ์อีกด้วย กลายเป็นสถานที่ท่องเที่ยวและพักผ่อนหย่อนใจ ถ่ายภาพเช็กอิน ฟินกับธรรมชาติ มีฉากหลังเป็นภูเขา รับลมเย็นจากสายน้ำและขุนเขาได้ตลอดทั้งวัน



5



# DAY 3

## วัดโคกอุ้งทอง

ต.โพธิ์งาม อ.ประจันตคาม จ.ปราจีนบุรี

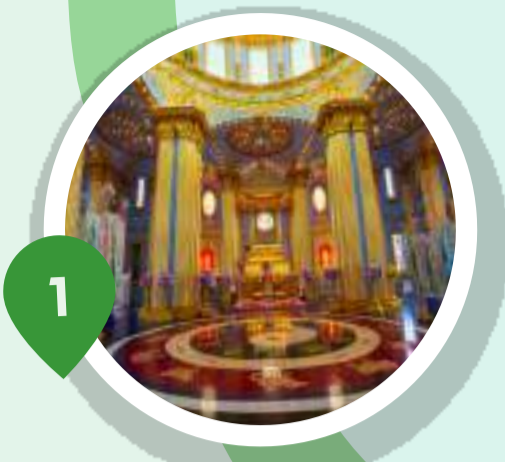

1

วิจิตรตระการตาด้วย มหามณฑปสไตล์ยุโรป เป็นสถานที่เก็บ สรีระสังฆารอันไม่เน่าเปื่อยของ หลวงปู่โสฬส โสโร พระเกจิที่เคารพยิ่ง ของชาวปราจีนบุรี นิยมมากราบไหว้ขอพรเรื่องโชคลาภ การค้าขาย ภายในตกแต่งสวยงามอลังการด้วยหลังคาทรงโดม แสงส่องเข้ามาได้ เปรียบเสมือนพลังจักรวาลส่องลงมายังพื้นหินอ่อนด้านล่าง ซึ่งเป็นรูป หินหยางรายล้อมด้วย 12 นักษัตร เชื่อว่าผู้ที่ได้นั่งตรงกลางวงล้อมนี้ จะได้รับพลังดี ๆ ไปด้วย อีกจุดที่ต้องไปขอพร ได้แก่ พระพุทธรูปมหาบุรพา พระพุทธรูปองค์ใหญ่ด้านนอก ซึ่งให้คุณเรื่องโชคลาภ มีรูปปั้นช้างสำหรับ ให้เดินลอดท้องช้างเพื่อให้รอดปลอดภัยจากเคราะห์ร้ายทั้งปวง

## ร้าน ณ อุ้งทอง

ต.หนองแก้ว อ.ประจันตคาม จ.ปราจีนบุรี

เสิร์ฟความอร่อยด้วย อาหารสไตล์ฟิวชั่น ทั้งอาหารไทย จีน ญี่ปุ่น และอิตาเลียน การตกแต่งภายในและภายนอก ที่ล้อไปกับวัดโคกอุ้งทอง เพราะร้านตั้งอยู่ด้านหลังมณฑป วัดโคกอุ้งทอง ไหว้พระขอพรแล้ว แวะมาอ้อมท้องก่อนไปเที่ยวสถานีต่อไป \*\*เปิดบริการ วันอังคาร-อาทิตย์ เวลา 10.00-19.00 น. หยุดทุกวันจันทร์



2

## เที่ยวชุมชนโพธิ์งาม

ต.โพธิ์งาม อ.ประจันตคาม จ.ปราจีนบุรี

หมู่บ้านหัตถกรรมไม้ไผ่ สร้างสรรค์ผลิตภัณฑ์จากภูมิปัญญาท้องถิ่น ผนวกกับความคิดริเริ่มของชุมชน ที่ประดิษฐ์และผลิตสินค้าพื้นเมือง เป็นข้าวของเครื่องใช้ต่าง ๆ จากไม้ไผ่ในชุมชน ซึ่งมีหลากหลายสายพันธุ์ ผลิตภัณฑ์มีตั้งแต่ของชิ้นใหญ่อย่าง กระถอมไม้ไผ่ เฟอร์นิเจอร์ ไปจนถึง ของชิ้นเล็กที่ใช้ในครัวเรือน ร้านค้าชุมชนตั้งอยู่ริมถนนสุวรรณศร ตลอดแนวทั้งสองฝั่ง แวะซื้อกลับไปเป็นของฝาก ของที่ระลึกได้



3

## พระพุทธรถวารวดีศรีปราจีน (พระนาคปรกใหญ่ที่สุดในประเทศ)

ต.เนินหอม อ.เมือง จ.ปราจีนบุรี

เป็นพระปางนาคปรก ที่ใหญ่ที่สุดในเมืองไทย เกิดจากพลังศรัทธาของพุทธศาสนิกชน ที่สร้างเพื่อ เอลิมพระเกียรติเมื่อครั้งสมเด็จพระกนิษฐาธิราชเจ้า กรมสมเด็จพระเทพรัตนราชสุดาฯ สยามบรมราชกุมารี เอลิมพระชนมพรรษาครบ 5 รอบ ตั้งอยู่บนเนินเขาบริเวณ วนพุทธอุทยานน้ำตกเขาอีโต้ หรือ ป่าหินทนาการน้ำตกเขาอีโต้ อีกหนึ่งป่าในเมืองที่มีแหล่งท่องเที่ยวควรค่าแก่การมาเยือน



4

## ตลาดหนองชะอม

ต.โคกไม้ลาย อ.เมืองปราจีนบุรี จ.ปราจีนบุรี

ตลาดริมทางที่ขายสินค้าพื้นเมือง ของฝากของจังหวัดปราจีนบุรี พบกับขบวอนพืชผัก ผลไม้ นานาชนิดตามฤดูกาล และผลไม้จากสวน เช่น มังคุด ทุเรียน พุทรา กล้วยหอมพันธุ์แปลกตา ทุ้ม ส้มโอ หน่อไม้ ผักพื้นบ้าน และอีกมากมาย สลับสับเปลี่ยนมาวางขายตลอดทั้งปี



5

รู้ทำลอง!  
12สัปดาห์

# ระยอง-จันทบุรี

## สัมผัสวิถีสองเมืองชายทะเล ลิ้มรสอาหารถิ่น ดื่มด่ำธรรมชาติและวัฒนธรรม

สองเมืองดาวเด่นริมทะเลตะวันออก ครบเครื่องเรื่องท่องเที่ยว ที่โดดเด่นเรื่องธรรมชาติ  
ท้องทะเล ป่าชายเลน รวมทั้งชุมชนเก่าแก่และศิลปวัฒนธรรมที่เป็นเอกลักษณ์



### MUST TASTE

- **ระยอง** : 1. แกงส้มผักกระชับ  
2. หมักผัดน้ำดำ 3. ข้าวผัดประแส
- **จันทบุรี** : 1. ก๋วยเตี๋ยวน้ำหนุ่ย  
2. ข้าวคลุกพริกเกลือ  
3. แกงหมูชะมวง



### MUST TRY

- **ระยอง** : 1. TRAIL MASTER SERIES  
2. SKY DIVING  
3. KITE SURF
- **จันทบุรี** : 1. พาย SUB BOARD 5 เส้นทาง  
2. CHANTHABURI SENIC HALF MARATHON



### MUST SEE

- **ระยอง** : 1. ประเพณีทอดผ้าป่ากลางน้ำประแส  
2. ประเพณีห่มผ้าพระเจดีย์กลางน้ำ
- **จันทบุรี** : 1. การแสดงพื้นบ้านแก่งตุ๊ก  
2. ประเพณีชักเย่อเกี่ยวพระบาทผ้า



### MUST SEEK

- **ระยอง** : 1. ป่าเสม็ดพันปี สวนพฤกษศาสตร์ระยอง  
2. หุบเขาพญาผานาค วัดถ้ำเขาประทุน
- **จันทบุรี** : 1. อาสนวิหารพระนางมารีอาปฏิสนธิณิรมล  
2. จุดชมวิวเนินนางพญา



### MUST BUY

- **ระยอง** : 1. จักรสานบ้านทิว มาบเหลาชะโอน  
2. กุเรียนสวนคุณยาย กุเรียน 100 สายพันธุ์
- **จันทบุรี** : 1. เสื้ออกจันทบุรี  
2. กุเรียนแปรรูป  
3. พริกไทย

# DAY 1



1

## พระเจดีย์กลางน้ำ

ต.ปากน้ำ อ.เมืองระยอง จ.ระยอง

เจดีย์สีขาวทรงระฆัง สูงประมาณ 10 เมตร งามสง่าอยู่บนเกาะกลางแม่น้ำระยอง สร้างในสมัยรัชกาลที่ 4 โดยพระยาศรีสมุทรโกศชัยชิตสงคราม (เกตุ ยมจินดา) เจ้าเมืองระยอง เจดีย์เป็นสัญลักษณ์ให้ชาวประมงรู้ว่ามาถึงระยองแล้ว โดยรอบบริเวณมีการปรับภูมิทัศน์สร้างเป็นแหล่งเรียนรู้ระบบนิเวศ พร้อมเส้นทางศึกษาธรรมชาติ



## ถนนยมจินดา

ต.ท่าประดู่ อ.เมืองระยอง จ.ระยอง

ถนนสายแรกสร้างในสมัยพระศรีสมุทรโกศ (อิม ยมจินดา) เจ้าเมืองระยอง คนสุดท้าย ที่ยังเต็มไปด้วยกลิ่นอายเสน่ห์แบบวันวาน ไม่ว่าจะเป็นอาคารห้องแถวไม้ ตึกสไตล์ชิโน-โปรตุกีส พิพิธภัณฑ์เมืองระยองจัดแสดงของเก่าหาชมยาก ร้านอาหาร-ร้านอาหารสไตล์ย้อนยุค ตึกเก่าแก่ที่ยืนที่เสมือนอาร์ตแกลลอรี่ ศาลเจ้าแม่ทับทิม ฯลฯ



2

## อุทยานแห่งชาติเขาแหลมหญ้า-หมู่เกาะเสม็ด

ต.เทพ อ.เมืองระยอง จ.ระยอง

อุทยานแห่งชาติประเภทชายฝั่งผสมหมู่เกาะ ในทะเลที่มีความสวยงามมากครอบคลุมพื้นที่แหล่งท่องเที่ยว เช่น หาดแม่รำพึง เขาแหลมหญ้า เกาะเสม็ด สำหรับใครมีเวลาน้อยไม่ได้ไปเที่ยวเกาะ ก็ยังแวะไปสัมผัสความงามริมทะเลที่จุดชมวิวเขาแหลมหญ้าได้ มีเส้นทางเดินริมฝั่งและสกายวอล์คกระจุจกใสเป็นจุดเช็กอินถ่ายภาพ



3

## สวนพฤกษศาสตร์ระยอง

ต.ชากพง อ.แกลง จ.ระยอง

ตื่นตาตื่นใจไปกับกิจกรรมล่องเรือ หรือพายคายัคที่ราวกับเข้าไปสู่อีกโลกใบที่มีกลิ่นอายย้อนยุค ท่ามกลางความสมบูรณ์ของระบบนิเวศหาชมยาก ในพื้นที่ชุ่มน้ำขนาดใหญ่ระดับชาติ อาณาเขตกว่า 3,800 ไร่ มีทั้งต้นเสม็ดอายุนับพันปี กล้วยไม้หายากที่ลอยแน่นหนาอยู่เหนือน้ำ จนสามารถลงไปเดินได้ รวมถึงมุมลับ ๆ ถ่ายภาพให้บรรยากาศคล้ายป่าดงดิบ



4

## ปากน้ำประแส

ต.ปากน้ำประแส อ.แกลง จ.ระยอง

ชุมชนโบราณตั้งแต่สมัยอยุธยาที่ตั้งอยู่บริเวณปากน้ำ ท่องเที่ยวได้ทั้งรูปแบบศึกษาวิถีชีวิตประมงพื้นบ้าน เดินชมบ้านเก่า รวมทั้งชมธรรมชาติที่วิวเชิงอนุรักษ์ประทับใจไปกับทัศนียภาพของ “ทุ่งโปรงทอง” หรือต้นโปรงที่เปลี่ยนสีกันไปตามฤดูกาล และล่องเรือออกไปรู้จักปากน้ำประแส แหล่งป่าชายเลนสำคัญของภาคตะวันออก



5



# DAY 2



## อุทยานแห่งชาติเขาสะเมา-เวียง

อ.แกลง จ.ระยอง - อ.แก่งหางแมว จ.จันทบุรี

ผืนป่าแหล่งกำเนิดแม่น้ำประแส เต็มไปด้วยธรรมชาติที่สมบูรณ์ มีทั้งน้ำตก หน้าผาหินปูน ถ้ำหินงอกหินย้อย มีแหล่งท่องเที่ยวที่สำคัญ เช่น น้ำตกเขาสะเมา น้ำตกคลองปลาแก้ง ถ้ำเวียง น้ำตกคลองหินเพิง ผาสวรรค์ ฯลฯ โดยมีเส้นทางศึกษาธรรมชาติ สำหรับผู้ที่ชื่นชอบการผจญภัย



## วัดถ้ำเขาประทุน

ต.เขาน้อย อ.เขาสะเมา จ.ระยอง

ความอลังการของสถานปฏิบัติธรรมอันเป็นส่วนหนึ่งของธรรมชาติสุดตระการตา จนได้รับเลือกเป็น **Unseen New Chapters** ของไทย ตื่นตาไปกับ “ถ้ำพญานาคราช” พร้อมการนั่งเรือลอดถ้ำเข้าไปเจอ “หุบผาสวรรค์” ที่เสมือนข้ามไปสู่อีกมิติ นอกจากนี้ ยังมีถ้ำนาคิ ถ้ำรอยพระพุทธรูป หินงอกหินย้อยที่ธรรมชาติรังสรรค์ไว้



2

## วัดถ้ำเขาโบสถ์

ต.เขาน้อย อ.เขาสะเมา จ.ระยอง

วัดเล็ก ๆ ที่มีพระอุโบสถสีขาวงดงาม โดยมีเขาหินปูนตระหง่านงามเป็นฉากหลัง ภายในเขาหินปูนเป็นถ้ำ ที่มีเส้นทางเดินขึ้นไปสำรวจได้ มีพระพุทธรูปหลวงพ่อดำ ที่ชาวบ้านเคารพนับถือ มีพระพุทธรูป และรูปปั้นพญานาค กระจายไปตาม จุดต่าง ๆ ถือเป็นเส้นทางความเชื่อความศรัทธา ที่กลมกลืนไปกับความงามของภูเขา



3

## ชุมชนริมน้ำจันทบูร

ต.วัดใหม่ อ.เมืองจันทบุรี จ.จันทบุรี

ย่านการค้าเก่าแก่ริมแม่น้ำจันทบุรี ที่เสมือนพิพิธภัณฑ์กลางแจ้งที่มีชีวิต ชาวจีน-ญวน อพยพมาตั้งแต่สมัยรัตนโกสินทร์ตอนต้น ถนนสายเล็ก ๆ ที่ขนานกับแม่น้ำ มีทั้งอาคารเก่าดัดแปลงเป็นที่พักสไตล์ย้อนยุค ศาลเจ้า พิพิธภัณฑ์ชุมชน ร้านอาหารคาว-หวาน ที่ขายกันมาตั้งแต่บรรพบุรุษ รวมถึงคาเฟ่ ร้านค้าใหม่ ๆ ที่อยู่ร่วมกันอย่างกลมกลืน



4

## บ้านบุญยั้งชีวิต

ต.วัดใหม่ อ.เมืองจันทบุรี จ.จันทบุรี

บ้านเก่าอายุกว่า 150 ปี ของตระกูลบุญยั้งชีวิต พุณนางสมัยรัชกาลที่ 5 ได้ปรับปรุงให้กลับมาสู่ความสมบูรณ์งดงาม ในนาม “บุญยั้งชีวิต วิลล่า” สะดุดตาด้วยสถาปัตยกรรมผสมผสานจีน ไทย และตะวันตก ถือเป็นต้นแบบการอนุรักษ์บ้านเก่าที่น่าศึกษา ปัจจุบันเปิดเป็นที่พัก และคาเฟ่ให้บริการ



5



# DAY 3



1

## อาสนวิหารพระนางมารีอาปฏิสนธินิรมล

ต.จันทน์มิตร อ.เมืองจันทบุรี จ.จันทบุรี

อาสนวิหารที่มีประวัติความเป็นมายาวนานกว่า 300 ปี ตั้งแต่สมัยชาวญวนอพยพลี้ภัยสงคราม โดยอาสนวิหารหลังปัจจุบัน มีอายุกว่าร้อยปี ตระหง่านงามตามแบบสถาปัตยกรรมกอทิก ภายในมี “รูปปั้นพระนางมารีอาปฏิสนธินิรมล” ประดับพลอยกว่า 20,000 กะรัต และตกแต่งภายในด้วยกระจกสีหรือสแตนกลาสเป็นภาพนักบุญถึง 13 องค์

## ชุมชนขนมแปลก ริมคลองหนองบัว

ต.หนองบัว อ.เมืองจันทบุรี จ.จันทบุรี

เป็นชุมชนชาวจีนเก่าแก่ที่เคยทำประมงพื้นบ้านและค้าขายพลอย ปัจจุบันคือ แหล่งค้าขายขนมโบราณที่หากินได้ยาก แถมนิยมซื้อแปลกเป็นเอกลักษณ์ไม่ซ้ำที่ใด เช่น ขนมควยลิง ขนมแดงงา ขนมอี๋น้ำเยี่ยววัว ขนมจ้าง ขนมตั้งทิววย ขนมพระพาย ขนมลูกกระเบิด ฯลฯ



2



3

## วัดเขาชวัง

ต.โป่งน้ำร้อน อ.โป่งน้ำร้อน จ.จันทบุรี

วัดสร้างขึ้นใหม่ในปี พ.ศ. 2551 แต่สร้างสรรคงานพุทธศิลป์จนเป็นที่เลื่องลือ ด้วยการสร้างโบสถ์ไม้แกะสลักทั้งหลังจากไม้ตะเคียน ไม้ประดู่ และไม้แดง แกะสลักอย่างประณีตอ่อนช้อยโดยสล่าชาวเชียงใหม่ ถ่ายทอดเรื่องราวพุทธประวัตินักขัตตร 12 ราศี วรรณคดี พระเวสสันดรชาดก และวิถีชีวิตของชาวบ้านในยุคก่อน

## วัดเขาบรรจบ

ต.ฉมับ อ.มะขาม จ.จันทบุรี

วัดงามที่เต็มไปด้วยความเงียบสงบท่ามกลางผืนป่าร่มรื่น มีพระอุโบสถไม้ ประดิษฐานพระประธานวิจิตร บริเวณวัดยังมีเส้นทางธรรม “ประตูล้อมรรค์” เดินลอดช่องผ่านต้นสมพงษ์ ต้นไม้ใหญ่อายุหลายร้อยปี ขนาด 10 คนโอบ ที่เป็นรุกขมรดกของแผ่นดินได้ร่วมพระบารมี รวมทั้งยังมีสะพานแขวนทอดยาวเหนือลำธารใสสะอาดจากขุนเขา เป็นจุดถ่ายภาพที่ทัศนียภาพงดงามมาก



4

## จุดชมวิว วัดเขาพลอยแหวน

ต.พลอยแหวน อ.ท่าใหม่ จ.จันทบุรี

ตัวแทน Unseen New Chapters ของเมืองจันทบุรี เขาพลอยแหวนเคยเป็นแหล่งจุดพลอยที่สำคัญในอดีต โดยจุดชมวิวสูงสุดต้องเดินขึ้นบันได 625 ขั้น ไปยัง “รัตนคีรีเจดีย์” เจดีย์ทรงลังกาที่สร้างมาตั้งแต่ ปี พ.ศ. 2379 ซึ่งมีการสร้างมณฑปประดิษฐานพระพุทธรูปจำนวนมากจำลองไว้เคียงข้างกัน ด้านบนคือจุดชมวิวที่นับเป็นการเปิดมุมมองใหม่ของเมืองจันทบุรี



5

Unseen New Chapters  
เปิดมุมมองใหม่ เปิดโลกมรดก



# รู้ทำลอง! 12สไตลค์

## ระยอง

### เที่ยวทะเล ชมป่า สนุกกับชุมชนท้องถิ่น เต็มอิ่มกับธรรมชาติ

ระยอง เมืองที่มีครบทั้งน้ำใส ป่าสวย เต็มไปด้วยวัฒนธรรม  
และวิถีชีวิตเรียบง่าย เดินทางสบาย ๆ และใช้วันหยุดได้อย่างคุ้มค่า



#### MUST SEE

- ประเพณีทอดผ้าป่ากลางน้ำประแสร์
- ประเพณีห่มผ้าพระเจดีย์กลางน้ำ
- ห้างใหญ่ วัดบ้านดอน
- ประเพณีงาช้างทราย วัดราชบัลลังก์ โบสถ์ 300 ปี
- ประเพณีงานบุญกลางบ้าน อ.แกลง



#### MUST TASTE

- แกงส้มผักระซับ
- หมึกผัดน้ำดำ
- ข้าวผัดประแสร์
- แกงระยอง
- หมึกไข่ใส่เตก



#### MUST TRY

- ตักอ่าว
- กิจกรรม TRAIL MASTER SERIES
- SURFING (RAYONG LOG JAM)
- SKYDIVING
- KITESURFING

5

ศูนย์การเรียนรู้ป่าชายเลน  
พระเจดีย์กลางน้ำ

พระเจดีย์กลางน้ำ (สมุทรเจดีย์)

4

หาดพยุหะ

หาดพลึก

1

หาดแสงจันทร์

3

สวนพฤกษศาสตร์  
บ้านเพ

2

สวนพฤกษศาสตร์  
ระยอง

1

อุทยานแห่งชาติ  
เขาสระเมมา-เขาหวง

2

อุทยานแห่งชาติ  
เขาแหลมหญ้า-หมู่เกาะเสม็ด

1

ทุ่งโปรงทอง

1

สะพานรักษ์แสม

2

ปากน้ำประแส

3

เมืองเก่าถนนยมจินดา

#### MUST SEEK

- ป่าเสม็ดพันปี สวนพฤกษศาสตร์ระยอง
- วัดถ้ำเขาประทุน อ.เขาชะเมา
- ตึกเก่าชิโน-โปรตุกีส ถ.ยมจินดา
- ดำน้ำ 3 เกาะ (บันใน-บันกลาง-ทะลุ)
- อาบน้ำใต้แสงจันทร์คืนเดือนเพ็ญ @สะตือทะเล เสม็ดเกาะแก้วพิสดาร



#### MUST BUY

- จักสานบ้านกวี มานหลายโซน
- กุเรียนสวนคุณยาย 100 สายพันธุ์
- ผ้าหมักโคลนทะเล สีลาผ้าย
- มีสุฟาร์ม ผลิตภัณฑ์ไม้กฤษณา
- ผลิตภัณฑ์ผลไม้แปรรูป สวนเจริญทรัพย์

# DAY 1

1

## เมืองเก่าถนนยมจินดา

ต.ท่าประจักษ์ อ.เมืองระยอง จ.ระยอง

ย่านการค้าเก่าแก่ซึ่งเคยเฟื่องฟูในยุคที่เริ่มมีถนนตัดผ่าน วางตัวขนานไปกับแม่น้ำระยอง ปัจจุบันได้รับการฟื้นฟูให้กลับมามีชีวิตชีวากครั้ง ชมสถาปัตยกรรมไทยจีน และชิโน-โปรตุกีส ตลอดจนวิถีชีวิตชุมชนอันอบอุ่น

- “ตลาดโรงสี” ตลาดนัดวันเสาร์ มีอาหารพื้นถิ่น ขนมหากินได้ยาก และของอร่อยอีกมากมาย
- พิพิธภัณฑ์เมืองระยอง เปลี่ยนบ้านเก่าให้เป็นที่รวบรวมของเก่าหายาก บอกเล่าประวัติเมืองผ่านรูปภาพและข้าวของเครื่องใช้



2

## อุทยานแห่งชาติเขาแหลมหญ้า-หมู่เกาะเสม็ด

ต.ปอ อ.เมืองระยอง จ.ระยอง

พื้นที่ครอบคลุมทั้งชายฝั่งและเกาะต่าง ๆ มีสถานที่ท่องเที่ยวระดับโลก เกาะเสม็ด เกาะกูด เกาะกรวย ได้ชื่อน้ำใส ปะการังสวย เหมาะแก่การพักผ่อน ในส่วนของชายฝั่ง มีจุดชมวิวเขาแหลมหญ้า ที่ได้ชื่อว่าสวยงามยามอาทิตย์อัสดง พร้อมจุดถ่ายภาพเก๋ ๆ ได้แก่ หอคอยสีงาว กับฉากหลังเป็นท้องทะเลสีฟ้าและสะพานไม้ทอดยาวไปในผืนน้ำ มีสกายวอล์คหรือทางเดินกระจก ซึ่งอยู่ในเส้นทางเดินศึกษาธรรมชาติสลับไปกับโถงหินริมทะเล



3

## สวนพฤกษศาสตร์บ้านเพ

ต.แกลง อ.เมืองระยอง จ.ระยอง

เป็นพื้นที่ป่าสนหลากหลายชนิดริมชายหาด ชาวบ้านจึงนิยมเรียกว่า สวนสน ยังมีพรรณไม้อื่น ๆ ให้ศึกษา มีลานกางเต็นท์และสิ่งอำนวยความสะดวกครบ ห่างจากชายหาดเพียงแค่นกนกัน หาดกว้างเหมาะแก่การเล่นน้ำและชมพระอาทิตย์ตกดิน



## สวนพฤกษศาสตร์ระยอง

ต.ชากพง อ.แกลง จ.ระยอง

สายกิจกรรมต้องไม่พลาด จะล่องเรือ พายคายัค ปั่นจักรยาน ทางเดินที่ก็มีครบจบในที่เดียว ที่นี่เป็นศูนย์ศึกษาวิจัยและรวบรวมพันธุ์ไม้ของภาคตะวันออก เป็นพื้นที่ชุ่มน้ำขนาดใหญ่ เหมาะแก่การเรียนรู้และท่องเที่ยวเชิงนิเวศแบบใกล้ชิด มีสะพานรักเสม็ด ทุ่งดอกบัว แพหญ้าหนิงหมา และห้ามพลาดป่าเสม็ดพันปีที่มี ต้นเสม็ดขาวสูงใหญ่หลายร้อยต้น รูปร่างแปลกตาชวนให้ความรู้สึกเหมือนกับหลุดเข้าไปอยู่ในหนังลึกลับ

4



# DAY 2



1

## ทุ่งโปรงทอง

ต.ปากน้ำประแส อ.แกลง จ.ระยอง

อีกหนึ่งพื้นที่ชุ่มน้ำอันอุดมสมบูรณ์ เป็นป่าชายเลนริมทะเลปากแม่น้ำประแส โดดเด่นด้วยต้นโปรงที่ขึ้นเบียดเสียดกันแน่นเต็มพื้นที่ สีเขียวอมเหลืองทองของใบไม้ยามต้องแสงอาทิตย์ ยิ่งทำให้ที่แห่งนี้เป็นสีทองสว่างไสวสมชื่อทุ่งโปรงทอง สามารถชมธรรมชาติแบบใกล้ชิดด้วยทางเดินสะพาน และพักผ่อนได้อย่างดีที่ศาลาจุดชมวิว ต่อด้วยเส้นทางศึกษาธรรมชาติป่าชายเลน ก่อนจะสิ้นสุดทางเดินที่อนุสรณ์เรือรบหลวงประแส

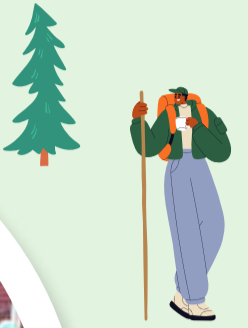

## ปากน้ำประแส

ต.ปากน้ำประแส อ.แกลง จ.ระยอง

ชุมชนปากน้ำประแส เป็นชุมชนเก่าแก่ที่เคยรุ่งเรืองทางเศรษฐกิจ ปัจจุบันได้กลายเป็นชุมชนท่องเที่ยวเชิงอนุรักษ์ สัมผัสวิถีชีวิตและกิจกรรมชุมชนในบรรยากาศดั้งเดิม มีบ้านพิพิธภัณฑ์ที่จัดแสดงภาพโบราณ ล่องพักโฮมสเตย์ที่ดัดแปลงจากห้องแถวโบราณ เดินเที่ยวตลาด 100 ปี ล่องเรือชมวิวปากน้ำประแส นั่งสามล้อเที่ยวรอบชุมชนที่มีประเพณีหนึ่งเดียวในโลก คือประเพณีทอดผ้าป่ากลางน้ำประแส โดยพระสงฆ์ และผู้มาร่วมงานต้องพายเรือมาประกอบพิธี



2



## สะพานรัษฎาแสม

ต.เนินข้อ อ.แกลง จ.ระยอง

3

สะพานแขวนทอดตัวข้ามคลองท่าตาโเบีย เข้าสู่เส้นทางศึกษาธรรมชาติป่าชายเลน มีสัตว์เล็กสัตว์น้อยให้ชมตลอดเส้นทาง ร่มรื่นด้วยต้นไม้หลากหลายสายพันธุ์ มีไฮไลต์คือ ธนาคารปูแสม ซึ่งเป็นโครงการที่ชาวบ้านในชุมชนร่วมกันสร้างขึ้นเพื่ออนุรักษ์และเพาะขยายพันธุ์ปูแสมในพื้นที่

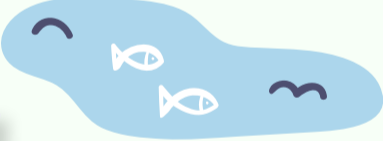

## อุทยานแห่งชาติเขาชะเมา-เขาวง

ต.ทุ่งควายกิน อ.แกลง จ.ระยอง

อุดมสมบูรณ์ด้วยป่าไม้และทรัพยากรธรรมชาติ เป็นแหล่งรวมพันธุ์ไม้ต่าง ๆ รวมทั้งสัตว์น้อยใหญ่ มีจุดท่องเที่ยว อาทิ น้ำตกเขาชะเมา น้ำใสมากจนมองเห็นเหล่าปลาพลองว่ายไปมา น้ำตกคลองปลาถ้าง น้ำตกสูง 7 ชั้นสวยงามทุกชั้น นอกจากนี้ ยังมีถ้ำซึ่งงดงามด้วยหินงอกหินย้อยอีกมากมาย เช่น ถ้ำเขาวง เป็นถ้ำที่ถูกล้อมด้วยภูเขาหินปูน ถ้ำเพชร ถ้ำละคร เป็นต้น



4



Amazing Thailand  
Unseen New Chapters  
เปิดมุมมองใหม่ เปิดโลกมุมมอง



5

## วัดถ้ำเขาประทุน

ต.เขาน้อย อ.เขาชะเมา จ.ระยอง

เป็นสถานที่ปฏิบัติธรรมที่เต็มไปด้วยพลังศรัทธาและความเชื่อทางศาสนากับพญานาค มีลักษณะเป็นภูเขาหินสูง หุบ ฝา และถ้ำ มีกิจกรรมนั่งเรือลอดถ้ำเพื่อเข้าไปยัง “หุบผาสวรรค์” เป็นหุบผาที่มีพื้นที่กว้างแสงส่องถึง เชื่อมต่อไปยังทางเข้าถ้ำต่าง ๆ ตื่นตาตื่นใจกับความงามของหินงอกหินย้อย ราวกับกำลังท่องเมืองบาดาล ถ้ำพญานาคราช มีช่องแสงเป็นรูปพญานาค ถ้ำนาคี ถ้ำรอยพระพุทธรูป บางถ้ำมีโพรงพญานาค ที่คนเฒ่าคนแก่เล่าว่าเคยเห็นพญานาคเลื้อยผ่านเข้า-ออก \*\*นั่งเรือลอดถ้ำ จัดเฉพาะฤดูฝน เดือนกรกฎาคม-พฤศจิกายน



# DAY 3



1

## หาดแสงจันทร์

ต.โพ อ.เมืองระยอง จ.ระยอง

ได้ชื่อว่าเป็นชายหาดที่ยาวที่สุดในระยอง กิจกรรมยอดนิยมคือ การถ่ายภาพกับแนวหินกันคลื่น และเว็งน้ำรูปโค้งเหมือนจันทร์เสี้ยว ซึ่งกลายเป็นสัญลักษณ์ของหาดแห่งนี้ รวมไปถึงรูปปั้นนางยักษ์ริมหาด ที่ชาวบ้านเคารพนับถือ นอกจากนี้ยังมีของอร่อย อาหารทะเลสด ๆ คาเฟ่ชิค ๆ ให้เลือกอีกมากมาย



2

## หาดปลา

ต.ปลา อ.บ้านฉาง จ.ระยอง

หาดที่มีแนวต้นสนเรียงรายตลอดชายหาด ลมพัดเย็นสบายตลอดวัน เหมาะแก่การปูเสื่อปิกนิก เล่นน้ำ เดินทอดน่องรับลม มีสะพานคอนกรีต ยื่นไปในทะเลให้ได้ใกล้ชิดกับเกลียวคลื่น เรื่องของกินมีไม่ขาด ร้านค้า สตรีทฟู้ด มีมากมายให้เลือก รวมไปถึงร้านอาหารและคาเฟ่ที่นั่งชิลอีกเพียบ

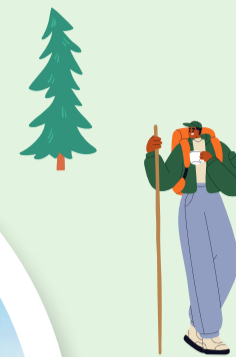

3

## หาดพยุบ

ต.บ้านฉาง อ.บ้านฉาง จ.ระยอง

เป็นหาดที่อยู่ระหว่างหาดปลาและหาดน้ำริน ชายหาดกว้าง จะเดินเล่น กินลม ชมวิวทะเล ตกปลาที่สบาย แวะกราบสักการะศาลหลวงเตี้ยบ้านพยุบ สิ่งศักดิ์สิทธิ์ประจำบ้านฉาง ชมสถาปัตยกรรมจีน ไฮไลต์อยู่ที่สะพานมิงกร สำหรับข้ามคลองไปยังศาลเจ้า มีร้านค้าชุมชนและสตรีทฟู้ดตลอดทาง



## พระเจดีย์กลางน้ำ (สมุทรเจดีย์)

ต.ปากน้ำ อ.เมืองระยอง จ.ระยอง

แลนด์มาร์กเก่าแก่ที่บ่งบอกให้ชาวเรือได้รู้ว่า...ถึงเมืองระยองแล้วนะ ตั้งอยู่บนเกาะกลางแม่น้ำระยอง ล้อมรอบไปด้วยป่าชายเลน ช่วงฤดูน้ำหลาก ประมาณกลางเดือน 12 ของทุกปี จะมีงานทอดกฐินและประเพณีห่มผ้าเจดีย์ ด้วยผ้าสีแดง ปัจจุบันอยู่ในความดูแลของวัดปากน้ำ



4

5

## ศูนย์การเรียนรู้ป่าชายเลนพระเจดีย์กลางน้ำ

ต.ปากน้ำ อ.เมืองระยอง จ.ระยอง

เดินทอดน่อง ท่องสะพานกับทางเดินสวย ๆ ในป่าชายเลน ที่นี่คือห้องเรียนธรรมชาติ ขนาดใหญ่ใจกลางเมืองระยอง ที่มีสะพานไม้ภายในป่าโกงกางยาวที่สุดในประเทศ ทางเดินสะพานสลับกับศาลาหลบร้อน ชมชีวิตสัตว์น้อยใหญ่ในระบบนิเวศรวมถึง พันธุ์ไม้หายากชนิด มีหอชมวิวดลิมพระเกียรติ มองเห็นวิวคังน้ำและป่าชายเลน แบบ 360 องศา มีบริการล่องเรือที่ล้อมรอบเกาะอีกด้วย



รู้ทำลอง  
12สไตค์

# อะเซ็งเทธา-สมุทรปราการ

## ตามรอยศรัทธา ในสองจังหวัดที่เป็นประตูสู่อ่าวไทย

สัมผัสเส้นทางแห่งความสูงของจังหวัดอะเซ็งเทธาและสมุทรปราการ ที่ไม่ได้เป็นเพียงศูนย์รวมของสิ่งศักดิ์สิทธิ์เท่านั้น แต่ยังมีครบทั้งสถานที่ท่องเที่ยวเชิงวัฒนธรรม ธรรมชาติ และวิถีชุมชนท้องถิ่นที่สวยงาม



### MUST TRY

- อะเซ็งเทธา : ดิจกรรมพายชีพ พายคายัค มาบออีก ลำน้ำบางปะกง
- สมุทรปราการ : ทัพเรือชดริ่มทางน้ำที่บึงตะไค้ ทัพบอริค เวคบอริค เคบิลลสิค และวันคิสิคัพ



### MUST SEE

- อะเซ็งเทธา : 1. ประเพณิแห่ลวงพ้อพุคโรสส ทางบกและทางน้ำ  
2. ประเพณินั้นเขาเผาข้าวหลาม
- สมุทรปราการ : 1. ประเพณิรับบิว หนึ่งในคิ้ววโนโลค  
2. ประเพณิสงกรานคัพระประคอง



3 วัดโพรงอากาศ



1 ตลาดคลองสวน 100 ปี

2 วัดโสธรวรารามวรวิหาร

4 พระพิขเนคปางนอน วัดสมานริคนาราม และพระพิขเนคปางยืน อุทยานพระพิขเนค



5



5 คู้งบางกระเจ้า



4 บางน้ำคี้ง



3 วัดสาขลา



1 พระสมุทกรเจคิย



2 ชุมชนบ้านบูนสมุทรจิ้น



3 หอชมเมือง สมุทรปราการ



2

1 วัดอโศการาม



1

สถานีคัลกอากาศบางปู



### MUST SEEK

- อะเซ็งเทธา : 1. วัดโสธรวรารามวรวิหาร  
2. วัดสมานริคนาราม  
3. วัดหงษ์คอง
- สมุทรปราการ : 1. คู้งบางกระเจ้า  
2. เมืองโบราณ สมุทรปราการ  
3. พิพิธกัณหิชางอรอาวัน



### MUST BUY

- อะเซ็งเทธา : 1. มะป่องน้ำคดอกโน้สสิคอง บางคล้า  
2. มะพริ้งน้ำหอม บางคล้า  
3. ขนมเปี๊ยะบางคล้า
- สมุทรปราการ : 1. ข้าวหมูคอง-หมูคอง  
2. ส้มโอ  
3. ข้าวหลาม



### MUST TASTE

- อะเซ็งเทธา : 1. หมูหงส์  
2. ขนมบุหลินคั้นเมข  
3. ก้วยคิ้วปากหนือ พนมสาธคาน
- สมุทรปราการ : 1. ขนมย่างจากใจ  
2. เมี๊งคสิบบิวพริคเทลือ  
3. กู้งเหยียดบ้านสาขลา

# DAY 1

## ตลาดคลองสวน 100 ปี

ต.เทพราช อ.บ้านโพธิ์ จ.ฉะเชิงเทรา

เดินตลาดคลองสวน 100 ปี ตลาดโบราณที่ตั้งอยู่ในพื้นที่คาบเกี่ยวระหว่าง ฉะเชิงเทราและสมุทรปราการที่ยังคงเสน่ห์แบบวันวาน ตัวตลาดยังคงเป็นเรือนแถวไม้สมัยรัชกาลที่ 5 สดุดคลาสสิก โดยชุมชนช่วยกันรักษาเอกลักษณ์ดั้งเดิมไว้ได้อย่างดีเยี่ยม ในตลาดมีร้านรวงขายสินค้าและอาหารพื้นบ้านชวนชิม หลากชนิด พร้อมทั้งมี Street Art และจุดชมวิวยุคใหม่ให้ถ่ายภาพเล่นเพลิน ๆ

1



## วัดโสธรวรารามวรวิหาร

ต.หน้าเมือง อ.เมืองฉะเชิงเทรา จ.ฉะเชิงเทรา

สักการะหลวงพ่อบุญรอดพระโสธร พระพุทธรูปที่ได้ชื่อว่ามีผู้เคารพศรัทธามากที่สุดในประเทศไทย โดยเชื่อว่า หลวงพ่อบุญรอดจะช่วยคลอบคอบให้สมปรารถนาในด้านต่าง ๆ ดังจะเห็นจากจำนวนผู้มาแก้บนไม้จาดสาย พระอุโบสถหลังปัจจุบันสร้างขึ้นด้วยสถาปัตยกรรมรัตนโกสินทร์ประยุกต์ งดงามริมแม่น้ำบางปะกง สร้างความสงบและความสุขใจแก่ผู้ได้มาชม



2

## วัดโพรงอากาศ

ต.โพรงอากาศ อ.บางน้ำเปรี้ยว จ.ฉะเชิงเทรา

โดดเด่นด้วยพระอุโบสถมหาเจดีย์สีทองอร่ามตา ที่ได้แรงบันดาลใจในการสร้างจากทิวเขา มีการรวมเอาโบสถ์และเจดีย์เข้าไว้ด้วยกันอย่างงดงาม บนยอดเจดีย์สามารถมองเห็นทิวทัศน์ของท้องทุ่งและธรรมชาติรอบ ๆ วัด นอกจากนี้ยังมีพระพิฆเนศปางประทานพรขนาดใหญ่สูงถึง 49 เมตร ที่ผู้คนนิยมมาราบไหว้ขอพรเพื่อความสำเร็จ

3



## พระพิฆเนศปางนอน วัดสมานรัตนาราม และพระพิฆเนศปางยืน อุทยานพระพิฆเนศ

ต.บางแก้ว อ.เมืองฉะเชิงเทรา จ.ฉะเชิงเทรา

เมืองแปดริ้วคือสวรรค์สำหรับผู้ศรัทธาพระพิฆเนศ ต้องตรงไปที่วัดสมานรัตนาราม เพื่อกระซิบที่ข้างหูขอมุสิกะขอพรพระพิฆเนศปางสวยงามองค์ใหญ่ที่สุดในโลก ที่มีความสูงว่า 16 เมตร ให้พบกับความสูงความสมบูรณ์ มั่งคั่งมีเงินทองใช้ไม่ขาดมือ และไปกราบพระพิฆเนศองค์ยืน ปางสัมฤทธิ์ สำเร็จสมปรารถนา ที่ทำจากสำริดองค์ใหญ่ที่สุดในโลกสูงกว่า 30 เมตร ที่อุทยานพระพิฆเนศคลองเขื่อน ขอพรให้สำเร็จสมปรารถนาทุกประการ



4

## วัดหงษ์ทอง

ต.สองคลอง อ.บางปะกง จ.ฉะเชิงเทรา

สัมผัสกับจุดหมายแห่งใหม่ที่เป็น Unseen New Chapters ของฉะเชิงเทรา ที่วัดหงษ์ทอง หรือ วัดกลางน้ำ เพราะมีโบสถ์และเจดีย์ที่สร้างอยู่กลางทะเล เนื่องจากพื้นที่วัดถูกน้ำทะเลกัดเซาะจนกลายเป็นวัดกลางทะเล ลำสุดทางวัดหงษ์ทองเปิดตัว Sea Walk (ซีวอล์ค) ทางเดินพื้นกระเบื้องเหนือน้ำ ให้ผู้มาทำบุญได้เดินไปสักการะพระสมเด็จจองค์ปฐม และชมท้องทะเลที่สวยงามสุดตา

5



Unseen New Chapters  
บทใหม่ในดินแดนไทย



# DAY 2



## สถานตากอากาศบางปู

ต.บางปูใหม่ อ.เมืองสมุทรปราการ จ.สมุทรปราการ

ข้ามจังหวัดไปเดินเล่นชมทะเล สุดอากาศบริสุทธิ์ที่สถานตากอากาศบางปู สัมผัสกับธรรมชาติและทิวทัศน์ของทะเลที่ใกล้กรุงเทพฯ เพียงนิดเดียว และถ้ามาตรงกับช่วงเดือนตุลาคมถึงเมษายน จะได้ทักทายกับฝูงนกนางนวล ที่อพยพหนีหนาวจากไซบีเรีย เพื่อมาพบกับแฟนคลับชาวไทยที่นี่ทุกปี



## วัดอโศการาม

ต.ท้ายบ้าน อ.เมืองสมุทรปราการ จ.สมุทรปราการ

ไหว้พระชำระจิตใจ และชมความอลังการของวัดอโศการาม ที่โดดเด่นด้วย พระอุรังคเจดีย์ หมู่เจดีย์สีขาว 13 องค์ ที่ประดิษฐานพระบรมสารีริกธาตุ ภายในวัดยังมีวิหารวิสุทธธรรมรังสี ที่เก็บสรีระสังขารหลวงพ่อบุญ เจ้าอาวาสรูปแรก ให้สักการะ บริเวณวัดนั้นเงียบสงบ มีผู้นิยมมาฝึกสมาธิและปฏิบัติธรรม



## หอชมเมือง สมุทรปราการ

ต.ปากน้ำ อ.เมืองสมุทรปราการ จ.สมุทรปราการ

ชมวิวที่หอชมเมืองสมุทรปราการ **Unseen New Chapters** และแลนด์มาร์กแห่งใหม่ของสมุทรปราการ บนหอชมเมืองที่มีความสูงกว่า 179 เมตร สามารถมองเห็นเมืองสมุทรปราการ แม่น้ำเจ้าพระยาไปจนถึงอ่าวไทย ในมุมสูงแบบพาโนรามา ภายในหอชมเมืองถูกจัดพื้นที่เป็นอุทยานการเรียนรู้อ่าวไทย ซึ่งแบ่งออกเป็น 4 ส่วน คือพิพิธภัณฑ์เด็ก พิพิธภัณฑ์สมุทรปราการ ห้องสมุด และหอชมเมืองในชั้นบนสุด



## บางน้ำผึ้ง

ต.บางน้ำผึ้ง อ.พระประแดง จ.สมุทรปราการ

สำรวจบางน้ำผึ้งชุมชนเก่าแก่ของเมืองปากน้ำ ที่ยังคงรักษาวิถีชีวิตดั้งเดิม ซุปและชิมอาหารอร่อยที่ตลาดน้ำบางน้ำผึ้ง ซึ่งเต็มไปด้วยอาหารท้องถิ่น และสินค้าจากชุมชน ไม่ว่าจะจะเป็นอาหารสด ผลไม้ หรือของที่ระลึกมากมาย สัมผัสวิถีชีวิตริมคลองของชุมชนชาวไทยเชื้อสายมอญ ที่ยังคงความงดงามแบบดั้งเดิมไว้ได้อย่างครบถ้วน



## คู้บบางกระเจ้า

ต.บางกระเจ้า อ.พระประแดง จ.สมุทรปราการ

ปั่นจักรยานชมวิถีชุมชนที่คู้บบางกระเจ้า เกาะรูปกระเพาะหมูที่โอบล้อมด้วยแม่น้ำเจ้าพระยาและคลองลาดโพธิ์ ซึ่งได้รับการยกย่องว่าเป็นปอดสีเขียวของกรุงเทพฯ และได้รับการยกย่องจากนิตยสารไทม์ให้เป็น The Best Urban Oasis of Asia เพลิดเพลินกับเส้นทางจักรยานที่ทอดยาวผ่านสวนผลไม้ร่มรื่น หรือแวะเที่ยวสถานที่ท่องเที่ยวในพื้นที่ เช่น สวนศรีนครเขื่อนขันธ์ พิพิธภัณฑ์ปลาศักดิ์ไทย บ้านรูปหอม บ้านลูกประคบ เป็นต้น





# DAY 3



1

## พระสมุทฺรเจดีย์

ต.ปากคลองปลากด อ.พระสมุทฺรเจดีย์ จ.สมุทรปราการ

ไปกราบพระสมุทฺรเจดีย์ สัญลักษณ์และศูนย์รวมศรัทธาของสมุทรปราการ องค์พระเจดีย์สีขาวสร้างขึ้นในสมัยรัชกาลที่ 2 แห่งกรุงรัตนโกสินทร์ บนเกาะกลางแม่น้ำ จึงถูกเรียกว่า พระเจดีย์กลางน้ำ ในเวลาต่อมา ดินตะกอนได้ทับถมกันจนเกาะนั้นเชื่อมกับแผ่นดินดังสภาพในปัจจุบัน มีการจัดงานประเพณีมัสการพระสมุทฺรเจดีย์ มีการทำบุญ ออกธำมรงค์ เล่น แสงสีเสียง อย่างยิ่งใหญ่เป็นประจำทุกปี



2

## ชุมชนบ้านขุนสมุทรจีน

ต.แหลมฟ้าผ่า อ.พระสมุทฺรเจดีย์ จ.สมุทรปราการ

เยี่ยมชมชุมชนที่ยังคงดำรงชีวิตด้วยการทำประมงชายฝั่ง และแหล่งท่องเที่ยวเชิงนิเวศที่บ้านขุนสมุทรจีน หมู่บ้านที่ตั้งอยู่ในแหลมยื่นไปในทะเล มาเรียนรู้ปรากฏการณ์การกัดเซาะชายฝั่ง ที่ชาวชุมชนต้องอาศัยร่วมกับการเปลี่ยนแปลงทางธรรมชาติและรักษาหมู่บ้านให้ดำรงต่อไป มีหลายจุดที่น่าสนใจ เช่น วัดขุนสมุทรจีน อันเก่าแก่ ที่มีโบสถ์ไม้สักทอง ที่ถูกโอบล้อมไปด้วยน้ำทะเล ศาลเจ้าพ่อหนุม่น้อยลอยชาย ซึ่งเป็นที่นับถือของชาวชุมชน และพิพิธภัณฑ์บ้านขุนสมุทรจีน ที่แสดงโบราณวัตถุที่ค้นพบในพื้นที่ อย่างลิ่มอุดหนุนผลิตภัณฑชุมชนที่มาจากท้องทะเล

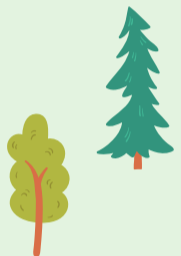

3

## วัดสาขลา

ต.นาเกลือ อ.พระสมุทฺรเจดีย์ จ.สมุทรปราการ

ไหว้พระเสริมดวงที่วัดสาขลา วัดเก่าแก่ที่มีประวัติความเป็นมายาวนานตั้งแต่สมัยอยุธยา ชมพระปรางค์เอนคู่เมืองปากน้ำ และสักการะสิ่งศักดิ์สิทธิ์มากมาย เช่น หลวงพ่อโต ซึ่งเป็นที่นับถือของชุมชน พระสังกัจจายน์มหาลาภยืนองค์ใหญ่ ส่วนสายมูเข้มขันต้องพากันลงมาชั้นล่าง เพื่อมาลอดซุ้มพระราหู ลอดฐานโบสถ์ และฐานหลวงพ่อโต ปิดทองลูกนิมิตออก เพื่อสะเดาะเคราะห์ให้หมดทุกข์หมดโศกเสริมชะตาราศีให้รุ่งเรือง

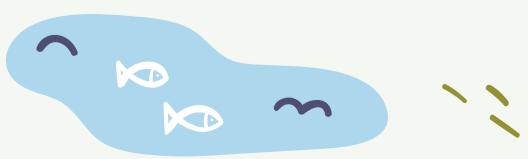

# รู้ทำลอง! 12สโตร์

## สระแก้ว

### เที่ยวสุดชายเป็นต้นตะวันออก สำรวจธรรมชาติ และสีสันของวิถีเมือง

สำรวจอารยธรรมจากยุคโบราณ รวมถึงวัดวาอารามที่เข้มแข็ง  
สัมผัสความยิ่งใหญ่ของผืนป่ามรดกโลก และแหล่งศึกษาธรรมชาติที่สำคัญระดับประเทศ



#### MUST TASTE

- อาหารเวียดนาม
- ข้าวต้มเลือด
- โทโก้
- แคนตาลูป
- มะม่วงน้ำดอกไม้สีทอง (GI)



#### MUST BUY

- สินค้ามือสอง ตลาดโรงเกลือ ตลาดมือสองที่ใหญ่ที่สุด
- ผ้าขาวม้าและผลิตภัณฑ์ ชุมชนบ้านพรสวรรค์
- ผ้าขาวม้าจากด้ายคอปกเสื้อ ชุมชนบ้านโทรงาม
- ผ้ากอ ลายสระแก้ว (ผลิตภัณฑ์ OTOP)
- อาหารป่า ตลาดวิถีป่าชุมชนโลกอโศก



#### MUST SEEK

- จุดชมวิวกม.25 อุทยานแห่งชาติปางสีดา
- ถ้ำน้ำเวฬุ
- จุดชมวิวดงแดง อุทยานแห่งชาติตาพระยา (จุดชมดาว 1 ใน 12 แห่ง DARK SKY IN THAILAND)
- ละลุ แกรนด์แคนยอนแห่งภาคตะวันออก
- เขาวงกต ชมค้างคาวนับล้านตัว



#### MUST TRY

- เดิน-วิ่งเทรล ปางสีดา
- เดิน-วิ่งเทรล เขาวงกต
- นิ่งรถอีแต๊ก ชมละลุ
- กิจกรรมแบบเอ็กซ์ตรีม (PUMP TRACK) ที่โรงแรม เดอะ เวิล
- ปีนหน้าผา ถ้ำเพชรโพธิ์ทอง



#### MUST SEE

- งานแสดงแสงสีเสียง อุทยานประวัติศาสตร์สตี๊กก๊กกรม
- ตักบาตรเทโว เขาวงกต
- ประเพณีสู่งัญข้าว เหาสามสิบ
- งานเทศกาลอาหาร 5 ชาติพันธุ์
- งานน้อมรำลึกสมเด็จพระนเรศวร ภูแผ่นดิน

# DAY 1



1

## อุทยานประวัติศาสตร์สุโขทัย

ต.โคกสูง อ.โคกสูง จ.สุโขทัย

คือปราสาทขอมที่สมบูรณ์ที่สุดในดินแดนตะวันออก เป็นปราสาทหินทราย-ศิลาแลง แสดงถึงความรุ่งเรืองของอารยธรรมขอม ราวพุทธศตวรรษที่ 16 ประกอบด้วยปราสาทประธานบรรณาลัย ล้อมรอบระเบียงคต กำแพงแก้ว และบาราย (แหล่งเก็บน้ำขนาดใหญ่) ที่ผ่านการบูรณะด้วยวิทยาการมาตรฐานโลก เป็นอุทยานประวัติศาสตร์แห่งที่ 11 ของไทย



2

## ละลุ

ต.ทัพราช อ.ตาพระยา จ.สระแก้ว

ปรากฏการณ์ธรณีวิทยาอันสวยงามแปลกตา ลึกลับคล้ายกับเทพเมืองผี ที่จังหวัดแพร่ โดยมีชาวบ้านในชุมชน จัดโปรแกรมนั่งรถอู่เตี้ยนำเที่ยวพาไปชมความงดงาม



3

## อุทยานแห่งชาติตาพระยา

ต.ทัพราช อ.ตาพระยา จ.สระแก้ว

ความสมบูรณ์ของผืนป่าที่เป็นส่วนหนึ่งของผืนป่ามรดกโลกดงพญาเย็น-เขาใหญ่มากขึ้นเป็นแหล่งชมกระทิงป่าที่สำคัญอีกแห่ง ส่วนลานกางเต็นท์นั้นในช่วงฤดูหนาว เปิดโล่งมองเห็นดวงดาวได้เต็มฟ้า นอกจากนี้ ยังมีเส้นทางศึกษาธรรมชาติ ให้เดินขึ้นเขาไปราว 45 นาที เพื่อชมพระอาทิตย์โผล่พ้นขอบฟ้าที่น่าประทับใจ



## จุดชมวิวดงแดง (อุทยานแห่งชาติตาพระยา)

ต.ทัพราช อ.ตาพระยา จ.สระแก้ว

จุดชมวิวดงแดงคือการตาเป็นหนึ่งเส้นทางศึกษาธรรมชาติของอุทยานแห่งชาติตาพระยา เดินเท้าไปประมาณ 2 กิโลเมตร จะพบกับเนินผากว้าง มีโหนดหินตระหง่านงามขนาดใหญ่ท่ามกลางความเขียวขจีเบื้องล่าง มองเห็นเทือกเขาพรานนุช เทือกเขาสะแกกรัง และมีทะเลหมอก ในวันที่สภาพอากาศเป็นใจ

4

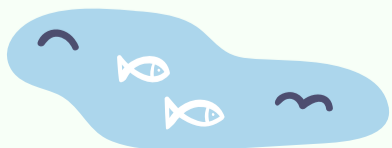

# DAY 2



1

## อุทยานแห่งชาติปางสีดา

ต.ท่าแยก อ.เมืองสระแก้ว จ.สระแก้ว

อีกหนึ่งความสมบูรณ์ของผืนป่ามรดกโลก ดงพญาเย็น-เขาใหญ่ ที่มีจุดขายสำคัญคือเป็นแหล่งชมผีเสื้อมากกว่า 500 สายพันธุ์

\*\*สามารถดูได้ทั้งปี แต่มีมากที่สุดในช่วงปลายฤดูร้อน

จนถึงกลางฤดูฝน และมีให้ชมถึง 12 จุด มากกว่า 500 สายพันธุ์ จนได้รับการขนานนามว่า “เมืองผีเสื้อของผืนป่าตะวันออก”



2

## น้ำตกปางสีดา

ต.ท่าแยก อ.เมืองสระแก้ว จ.สระแก้ว

น้ำตกงามอยู่ห่างจากที่ทำการอุทยานฯ ประมาณ 800 เมตร สายน้ำที่ไหลจากหน้าผา 3 ชั้น ลงไปยังแอ่งน้ำกว้างด้านล่าง สามารถลงเล่นน้ำได้ น้ำตกปางสีดา ไม่ได้มีน้ำตลอดปี ดังนั้นช่วงที่งดงามที่สุดเหมาะสำหรับการท่องเที่ยวคือช่วงฤดูฝน



3

## วัดถ้ำเขากง

ต.เขากง อ.เขากง จ.สระแก้ว

ภูเขาหินปูนขนาดมหึมาเรียงกันอยู่ 3 ลูก รายล้อมด้วยธรรมชาติอุดมสมบูรณ์ โดยมีวัดพุทธศาสนานิกายมหายาน รอให้ผู้มาเยือนพิศุจน์ความศรัทธา ด้วยการเดินบันไดขึ้นไปถึงยอดเขา ชมโถงถ้ำต่าง ๆ ที่งดงาม ด้านธรณีวิทยา เช่น ถ้ำมิด ถ้ำหนุมาน ถ้ำน้ำทิพย์ และมีรอยพระพุทธรูปจำลองที่ถ้ำเขาทะลุ



## สกายวอล์ค วัดเขาสิงโต

ต.บ้านแก่ง อ.เมืองสระแก้ว จ.สระแก้ว

วัดเขาสิงโต เป็นพื้นที่ติดกับ “เขาสิงโต” ภูเขาสูงประมาณ 250 เมตร ซึ่งด้านล่างมีถ้ำวังนาคา ส่วนด้านบนยอดเขามีสรอยพระพุทธรูป พระครูประโชติ สีหบรรพต เจ้าอาวาสวัดเขาสิงโต มีแนวคิดสร้างสกายวอล์ค เพื่อให้ญาติโยมได้เดินขึ้นไปชมทิวทัศน์บนยอดเขา ซึ่งสามารถมองเห็นความเขียวขจีของพื้นที่โดยรอบได้แบบ 360 องศา

4

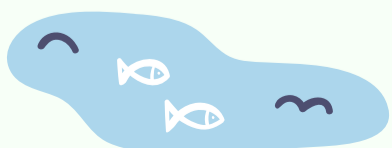

# DAY 3



1

## ล่องแก่งบ้านทัพหลวง

ต.ตาหลังใน อ.วังน้ำเย็น จ.สระแก้ว

แหล่งท่องเที่ยวแนวพื้นบ้าน ใช้ธรรมชาติของสายน้ำ “คลองพระสะทึง” เป็นจุดขาย โดยมีชาวชุมชนที่จัดกิจกรรมล่องเรือยาง หรือล่องแก่งพายคายัค ผจญภัยล่องไปกับสายน้ำพอให้ตื่นเต้นเล็กน้อย รวมทั้งมีแพริมน้ำให้บริการ เป็นแหล่งพักผ่อนหย่อนใจ และทำกิจกรรมทางน้ำอื่น ๆ



2

## ถ้ำน้ำเขาศิวะ

ต.คลองไถ่ต่อน อ.คลองหาด จ.สระแก้ว

ต้นตอสิ่งไปกับเมืองใต้พิภพที่เป็น แหล่งท่องเที่ยว Unseen New Chapters ของจังหวัดสระแก้ว ตระการตาด้วยความงามของธรณีวิทยาในโถงถ้ำขนาดใหญ่ และมีความยาวประมาณ 350 เมตร ซึ่งมีหินงอกหินย้อย เป็นสถาปัตยกรรมธรรมชาติ มีธารน้ำใส มีแอ่งน้ำ และมีน้ำตกซ่อนอยู่ โดยชาวท้องถิ่นเชื่อกันว่าที่นี่เป็นวังพญานาค



THAILAND  
Unseen  
NEW  
Chapters  
ป็นชุมชนใหม่ เปิดโลกชุมชน



3

## วัดแม่ย่าหอม

ต.คลองหาด อ.คลองหาด จ.สระแก้ว

ศาสนสถานของนักท่องเที่ยวยายมู ว่าด้วย “แม่ย่าหอม” ชาวเขมรที่มาอาศัยในไทย ชาวบ้านเชื่อว่าเป็นพระมหेशีสมาเด็จพระเจ้ากรุงธรรม และยังแสดงอิทธิฤทธิ์ปาฏิหาริย์ให้ชาวบ้านเห็นจนเป็นที่นับถือ ภายในวัดเต็มไปด้วยสิ่งศักดิ์สิทธิ์ ตามความเชื่อ เช่น พระพิฆเนศ พระราหู เทพทันใจ ฯลฯ

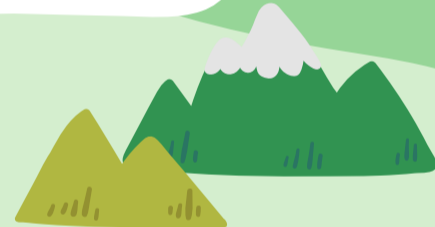

## วัดโคกสะพานขาว

ต.ป่าไร่ อ.อรัญประเทศ จ.สระแก้ว

วัดเล็ก ๆ ที่ถูกจัดตั้งให้เป็นวัดในปี พ.ศ. 2538 และเป็นที่ศรัทธาของผู้คนจากทั่วสารทิศ มีลักษณะเด่น ได้แก่ ชุมประตู่ช้างขนาดใหญ่ รูปปั้นช้างเผือกงดงาม และภาพจิตรกรรมฝาผนัง โดยวัดเพ็งมีท้าวเวสสุวรรณขนาดสูง 5 เมตร สูงที่สุดในจังหวัดสระแก้ว และยังเป็นอีกหนึ่งจุดหมายของนักท่องเที่ยงที่มีความเชื่อความศรัทธาเรื่องวัตถุมงคล

4



amazing  
THAILAND

# ภูเก็ต



PHUKET THAI HUA MUSEUM

พิพิธภัณฑ์ภูเก็ตไทยหัว

普吉泰華博物館

พ.ศ. ๒๔๗๗

1834

# รู้ทำลอง 12 ไร่

## กระบี่

### เส้นทางพจญภัยสุดขอบฟ้า จากภูเขาถึงท้องทะเล

กระบี่คือจุดหมายปลายทางที่สมบูรณ์แบบ ด้วยความงามของธรรมชาติอันหลากหลาย ตั้งแต่ภูเขาหินปูนสูงชัน ป่าอันอุดมสมบูรณ์ ไปจนถึงหาดทราย และเกาะแก่งที่งดงามติดอันดับโลก



#### MUST BUY

- เบ็ดมะม่วงหิมพานต์คั่วโบราณ
- ผ้าบาติก (ลายลมหายใจกระบี่)
- จักสานเตยปาหนัน
- ผ้าทอทุ่งทะเล
- เรือหัวโพงจำลอง



#### MUST TRY

- พายคายัคป่าโกงกาง ชมแคนยอน
- ดำน้ำ มหัศจรรย์โลกใต้ทะเล
- พืช 10 แห่ง กระบี่ “ยิ่งสูง...ยิ่งสวย”
- ปืนผาไร่เลย์
- ฝักมวยไทย อ่าวนาง



#### MUST SEE

- เทศกาลลานตา ลันตา
- งานรักอ่าวลึก
- งานงองดีปลายพระยา (กุเรียนบ้านทะเลหอย/กาแฟโรบัสต้า)
- ประเพณีถือศีลกินเจ
- งานเมารว์ ลิดกลางกระบี่



#### MUST TASTE

- ปูดำผัดออริกาโน
- ยำสาหร่ายพวงองุ่น
- กะปิกุ้งตัก (กะปิผัดข้าว, กะปิหวาน)
- ปลาเสียบรมควันตากแห้ง
- กาแฟโรบัสต้า



#### MUST SEEK

- วัดมหาธาตุวชิรมงคล (วัดบางโกง)
- บ่อน้ำตานาค (เขาหงอนนาค)
- มหัศจรรย์ธารน้ำกระบี่ (น้ำตกร้อน น้ำพุร้อนเค็ม ท่าปอมคลองสองน้ำ)
- คลองหุด คลองน้ำใส
- ถนนสายโรแมนติก ภูเขาทอง - บ้านในสระ



# DAY 1



1

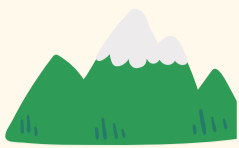

## น้ำตกธารโบกพรณี

ต.อ่าวลึกใต้ อ.อ่าวลึก จ.กระบี่

เติมพลังจากธรรมชาติที่น้ำตกธารโบกพรณี บริเวณที่อยู่ในอุทยานแห่งชาติธารโบกพรณี น้ำตกสวยที่เกิดจากธารน้ำจากเขาถ้ำน้ำผุดและเขาถ้ำเพชรไหลผ่านลำคลองอ่าวลึกและชั้นน้ำตก ที่ลดหลั่นลงมาสวยงามสู่ธารโบกพรณี ล้อมรอบด้วยผืนป่าเขียวขจี เหมาะแก่การลงเล่นน้ำผ่อนคลาย

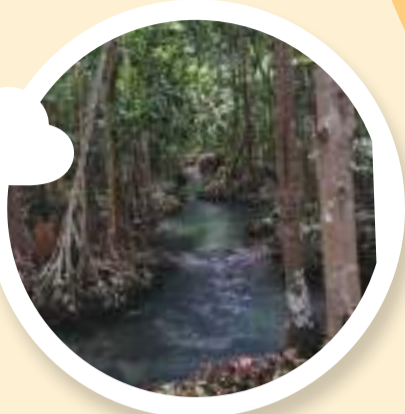

2

## ทำปอมคลองสองน้ำ

ต.เวียงคราม อ.เมืองกระบี่ จ.กระบี่

ชมความมหัศจรรย์ของธรรมชาติที่ทำปอมคลองสองน้ำ อันเกิดจากธารน้ำซึ่งไหลผ่านป่าพรุเขาช่องพระแก้วสู่ทะเลอันดามัน เวลานั้นน้ำทะเลขึ้นลำคลองจะเป็นน้ำกร่อยสีฟ้าๆ ส่วนตอนน้ำลงกลายเป็นคลองน้ำจืดใสสะอาดสีเขียวมรกต ถือเป็นปรากฏการณ์ทางธรรมชาติที่งดงามชวนมาพิสูจน์



3

## วัดมหาธาตุแหลมสัก

ต.แหลมสัก อ.อ่าวลึก จ.กระบี่

ไปกราบสักการะพระธาตุเจดีย์ ที่วัดมหาธาตุแหลมสัก พร้อมชมวิวกะเล และเทือกเขาที่งดงามแบบเต็ม ๆ ตา องค์พระธาตุสร้างขึ้นอย่างงดงาม มีรูปแบบสถาปัตยกรรมไทยร่วมสมัยภายในบริเวณวัด ยังมีวิหารพญานาคราชให้ผู้เลื่อมใสมาขอพร ในด้านการทำงาน การเงิน และสุขภาพอีกด้วย



4

## วัดมหาธาตุวชิรมงคล (วัดบางโกง)

ต.นาเหนือ อ.อ่าวลึก จ.กระบี่

ตั้งตระหง่ากับความงามของพระมหาธาตุเจดีย์เฉลิมพระเกียรติ 50 พรรษา มหาวชิราลงกรณ ที่วัดมหาธาตุวชิรมงคล ซึ่งทางวัดได้สร้างขึ้นในวโรกาสเฉลิมพระเกียรติพระบาทสมเด็จพระเจ้าอยู่หัวฯ รัชกาลที่ 10 เมื่อครั้งยังดำรงพระราชอิสริยยศสมเด็จพระบรมโอรสาธิราชฯ องค์พระมหาธาตุนั้น ได้รับการสร้างขึ้นตามแบบเจดีย์พุทธคยา มีความสูงถึง 95 เมตร นับเป็น Unseen New Chapters ของกระบี่ที่ไม่ควรพลาด

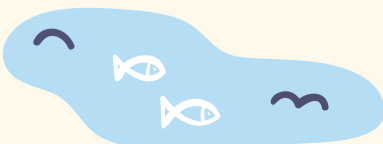



# DAY 2



1

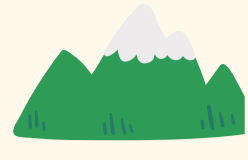

## จุดชมวิวดินแดงดอย

ต.หนองทะเล อ.เมืองกระบี่ จ.กระบี่

หนึ่งในจุดชมวิวที่สวยงามที่สุดของกระบี่ ที่สามารถชมทิวทัศน์ของเทือกเขาหินปูนและทะเลอันดามันสุดสายตา โดยเฉพาะในยามเช้าหรือเย็น ที่ท้องฟ้าจะเปลี่ยนสีตามแสงอาทิตย์ ตัดกับทะเลหมอก ที่ลอยปกคลุมราวกับภาพฝัน

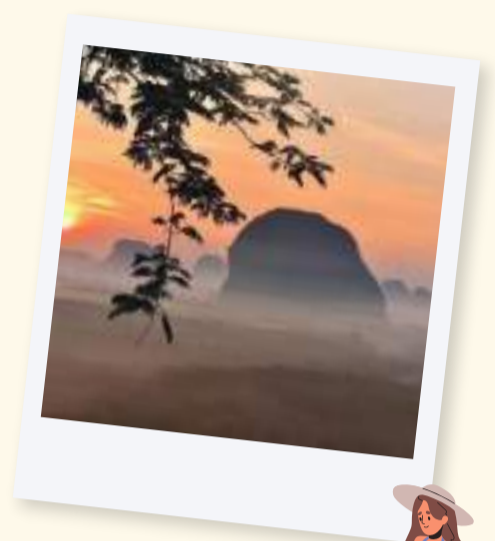
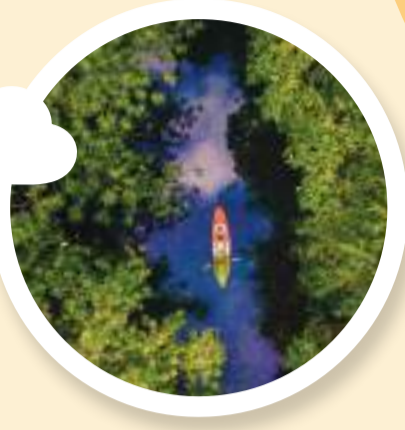

2

## พายคายัคอ่าวท่าเลน

ต.เวียงทอง อ.เมืองกระบี่ จ.กระบี่

นักท่องเที่ยวสายแอดเวนเจอร์ต้องไม่พลาด กับเส้นทางพายคายัคที่สวยงามระดับโลก มาสัมผัสความท้าทายในการพายคายัคที่อ่าวท่าเลน โดยมีเส้นทางพายระยะทาง 4 หรือ 7 กิโลเมตร ให้เลือกผจญภัยผ่านป่าโกงกางที่สมบูรณ์ ลัดเลาะไปผ่านแคนอนหินปูนที่ยิ่งใหญ่ เหมือนกับดินแดนลึกลับที่ซ่อนตัวอยู่เพื่อรอการค้นพบ



3

## หาดไร่เลย์

ต.อ่าวนาง อ.เมืองกระบี่ จ.กระบี่

หาดไร่เลย์เป็นหนึ่งในหาดที่มีชื่อเสียงระดับโลก ด้วยทรายขาวละเอียด น้ำทะเลใส ไตรรกัถ้ำ และหน้าผาหินปูนสูงชัน เป็นสวรรค์ของนักท่องเที่ยวและนักปีนเขาทั่วโลก นอกจากนี้ ยังมีกิจกรรมอื่น ๆ ให้เลือกสนุกมากมาย ทั้งเส้นทางเดินป่าสำรวจลาгуนลับ หรือนั่งเรือหัวโทงสำรวจเกาะแก่งที่สวยงามของทะเลกระบี่

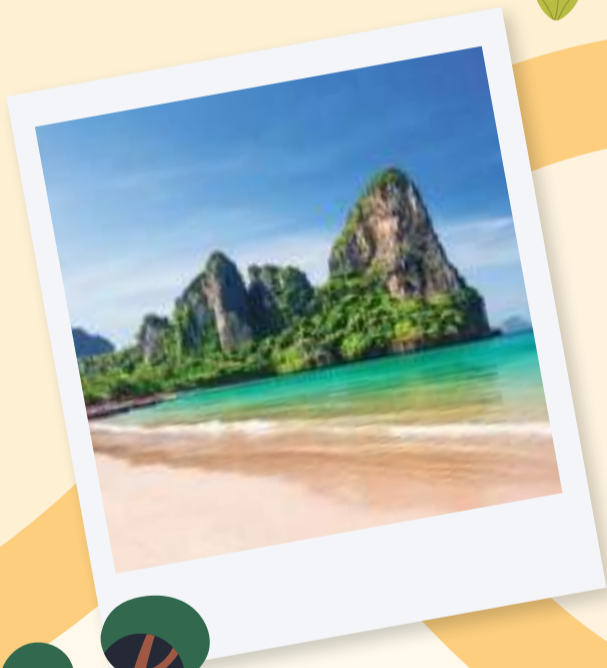

4

## ประติมากรรมปูดำ และเขางนางน้ำ

ต.ปากน้ำ อ.เมืองกระบี่ จ.กระบี่

ชมประติมากรรมปูดำ ที่สร้างขึ้นจากนิทานเรื่องแม่ปูกับลูกปู ที่แสดงถึงความสัมพันธ์อันแน่นแฟ้นในครอบครัว และยังสะท้อนถึงความอุดมสมบูรณ์ของทะเลกระบี่ บริเวณนี้ถือเป็นจุดเช็คอินยอดนิยมสำหรับการถ่ายภาพกับปูดำ โดยมีเขางนางน้ำ สัญลักษณ์ของกระบี่ ตั้งงดงามเป็นฉากหลัง

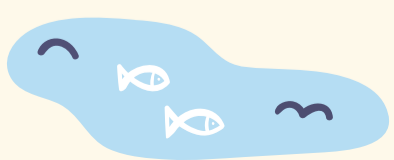

# DAY 3

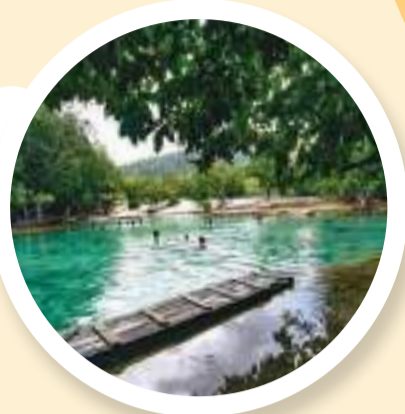

2

## สระมรกต

ต.คลองท่อมเหนือ อ.คลองท่อม จ.กระบี่

ลงแช่ตัวในสปาธรรมชาติที่สระมรกต ซึ่งเกิดมาจากบ่อน้ำพุร้อนผ่านชั้นหินปูนไหลมารวมกันในแอ่งน้ำ มองดูคล้ายกับท้องทะเล สีสระกตกลางผืนป่า น้ำภายในสระมรกตนั้นมีอุณหภูมิที่อุ่นกำลังสบาย เชื่อเชิญให้ลงไปแช่เพื่อผ่อนคลาย รับรองว่าจะสบายตัวจนแทบไม่อยากลุกไปไหน



7

## หนองทะเล

ต.หนองทะเล อ.เมืองกระบี่ จ.กระบี่

ชมความงามของบึงน้ำจืดขนาดใหญ่ โดดเด่นด้วยทัศนียภาพงดงามของภูเขาหินปูนที่ล้อมรอบ พร้อมร่วมกิจกรรมการท่องเที่ยวชุมชนหนองทะเลที่ไม่ควรพลาด เช่น การส่องแพะไม้ไผ่ชมบรรยากาศพระอาทิตย์ขึ้น ชิมอาหารพื้นบ้านและเรียนรู้วิถีชีวิตของชุมชน หนองทะเลอันน่าประทับใจ



3

## น้ำตกร้อนคลองท่อม

ต.คลองท่อมเหนือ อ.คลองท่อม จ.กระบี่

น้ำตกร้อนคลองท่อมมีความพิเศษไม่เหมือนที่ใด เนื่องจากมีต้นน้ำที่ไหลมาจากบ่อน้ำร้อนธรรมชาติ จึงกลายเป็นน้ำตกร้อนที่มีอุณหภูมิพอเหมาะกับการลงไปแช่ตัวแบบออนเซ็น ลองหาหมอนั่งสบาย ๆ ปล่อยให้สายน้ำตกไหลรินกระทบกับร่างกายช่วยให้ผ่อนคลาย เหมือนได้ชาร์จพลัง



## พิพิธภัณฑ์ลูกปิดคลองท่อม

ต.คลองท่อมใต้ อ.คลองท่อม จ.กระบี่

ตามรอยประวัติศาสตร์และอารยธรรมของลูกปิดโบราณที่พิพิธภัณฑ์ลูกปิดคลองท่อม ภายในจัดแสดงลูกปิดโบราณที่หายากที่ค้นพบในแหล่งโบราณคดีคลองท่อม และแหล่งโบราณคดีอื่น ๆ ในพื้นที่ภาคใต้ เรียนรู้ถึงการตั้งถิ่นฐานตั้งแต่ยุคแรกเริ่มของกระบี่ ที่เคยเป็นหนึ่งในศูนย์กลางการค้าขาย และแลกเปลี่ยนวัฒนธรรมที่สำคัญในภูมิภาค ตั้งแต่ยุคแรกเริ่มในประวัติศาสตร์

4

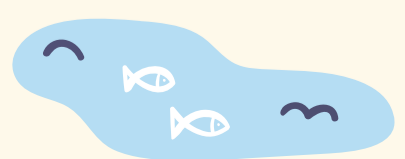

# รู้ทำลอง 12สโตร์

## ชุมพร

### ไปเติมวิตามิน SEA ที่ชุมพร

ชุมพร “มิดี” ทั้งหาดทรายชายทะเลสวยงาม  
ประวัติศาสตร์เก่าแก่และโบราณสถานเก่าแก่ จนได้ชื่อว่าเป็น “เมืองงามสามมิดี”  
เพราะมีความงามทั้งบนภูเขา พื้นดิน และได้ทั้งทะเล



#### MUST BUY

- กาแฟโรบัสต้าชุมพรสำเร็จรูป
- กล้วยเล็บมือนางชุมพร GI
- กุเรียนชุมพร , สละ
- สะตอ , ผักเหลียง
- อาหารทะเลแปรรูป



#### MUST SEE

- ประเพณีแห่พระแข่งเรือขึ้นโขงชิงธง  
อ.หลังสวน
- ประเพณีขึ้นโขงชิงธงคลองหัววัง - พนังตัก
- รำเกิดพระเกียรติ พลเรือเอกพระเจ้าบรมวงศ์เธอ  
พระองค์เจ้าอากาศทวีกวีสวัสดิ์ กรมหลวงชุมพร  
เขตอุดมศักดิ์
- ประเพณีแห่ผ้าห่มพระบรมธาตุสวี
- ประเพณีขึ้นถ้ำรับร่อ



#### MUST TASTE

- กล้วยเล็บมือนาง GI
- แกงส้มหยวกกล้วยป่าหุสามชั้น
- อาหารทะเลสด
- กาแฟโรบัสต้าชุมพร
- ผักเหลียง



#### MUST TRY

- อั้งแหวกทะเลเกาะพิทักษ์
- ดำน้ำตื้น เกาะร้านเปิด เกาะร้านไก่  
เกาะมาตรา
- ดำน้ำลึก เกาะง่ามน้อย เกาะง่ามใหญ่  
เรือหลวงปราบ 741
- ล่องแพพะโต๊ะ
- SUP BOARD  
หาดทรายรี-เกาะมะพร้าว



#### MUST SEEK

- ศาลกรมหลวงชุมพรเขตอุดมศักดิ์
- พระบรมธาตุสวี
- ถ้ำธารน้ำลอด ประตูล้อมรั้วชุมพร
- จุดชมวิวกาบัง
- ดอยตาบึง



# DAY 1



1

## เขามัทรี

ต.ปากน้ำ อ.เมืองชุมพร จ.ชุมพร

จุดชมวิงและสถานที่ประดิษฐานพระโพธิสัตว์อวโลกิเตศวร ปางมหาราชลีลา ด้านบนสามารถมองเห็นวิถีชีวิตของชาวปากน้ำชุมพร ที่มีเรือประมงนับร้อย ล่องเข้า-ออก ปากแม่น้ำเป็นระยะ รวมถึงเห็นฝั่งทะเลอ่าวไทยได้อย่างสวยงาม ช่วงเวลาห้ามพลาดคือ ยามเย็น ที่พระอาทิตย์ค่อย ๆ ลับแสงหลังแนวเทือกเขา ฝั่งตะวันตก สวยจับใจมาก



## สะพานไม้เคี่ยม

ต.บางลึก อ.เมืองชุมพร จ.ชุมพร

สะพานไม้หนึ่งเดียวที่ทอดยาวข้ามหนองน้ำขนาดใหญ่ ซึ่งเป็นแก้มลิงของชุมพร บรรยากาศสงบงามทั้งยามเช้าและยามเย็น ตัวสะพานเชื่อมต่อกับเกาะขนาดเล็ก ตรงกลางหนองน้ำ มีลักษณะโค้งสวยงามแปลกตา ส่วนไม้เคี่ยมนับเป็นไม้เนื้อแข็ง พบมากทางภาคใต้ ซึ่งมีความแข็งแรงและทนต่อทุกสภาพน้ำ

2



## สะพานชมกวาง

ต.บางลึก อ.เมืองชุมพร จ.ชุมพร

แหล่งท่องเที่ยวเชิงนิเวศ แลนด์มาร์กแห่งใหม่ของชุมพร เดิมทีนี้ได้นำพันธุ์กวางรูซี 10 ตัว เป็นตัวเมีย 6 ตัว ตัวผู้ 4 ตัว มาจากศูนย์วิจัยและบำรุงพันธุ์สัตว์หนองกวาง ราชบุรี เพื่อปล่อยขยายพันธุ์ จนออกลูกออกหลานมาสิर्फความน่ารัก ให้นักท่องเที่ยวได้ยืมชมกวางน้อยกว่า 100 ตัว ใกล้กันมีศาลาให้นั่งดื่มด่ำธรรมชาติ และดูกวางกินอาหารแบบไม่ต้องเร่งรีบ

3



## หาดทุ่งวัวแล่น

ต.สะพลี อ.ปะทิว จ.ชุมพร

ไม่มีใครไม่รู้จักชายหาดแห่งนี้ เพราะนอกจากจะเป็นที่รวมตัวของ นัก Kitesurf แล้ว ที่นี่ยังมีรีสอร์ทให้เลือกมากมาย หลายราคา เป็นจุดหมายของคนที่ยากมาเติมวิตามิน Sea โดยแท้จริง หาดทุ่งวัวแล่นมีพื้นที่ทรายละเอียดทอดตัวตามเว้าอ่าว วนานไปกับทิวต้นมะพร้าว เป็นแนวยาวกว่า 2 กิโลเมตร โด่งดังจนครุมาลัย ชูพินิจ ได้นำเรื่องราวไปเขียน นวนิยายชื่อดังเรื่อง “แผ่นดินของเรา” อีกด้วย

4



## จุดชมวิงเขาดินสอ

ต.สะพลี อ.ปะทิว จ.ชุมพร

บนยอดเขาสูงสุดในอำเภอปะทิว ซึ่งเป็นจุดนับนกเหยี่ยวอพยพ และจะมีนักเดินทาง ขึ้นมาส่องเหยี่ยวกันทุกปี ในช่วงเดือนกันยายน-พฤศจิกายน ในช่วงเช้าฝูงเหยี่ยวจะบินต่ำและมองเห็นได้ชัด ที่พบมาก คือ เหยี่ยวนกเขาพันธุ์จีน เหยี่ยวผึ้ง นอกจากความอัศจรรย์ของฝูงเหยี่ยวมากมายแล้ว ด้านบนยังมองเห็น หาดทุ่งวัวแล่น และเทือกเขาสลับซับซ้อนของอำเภอปะทิวได้เป็นอย่างดี

5

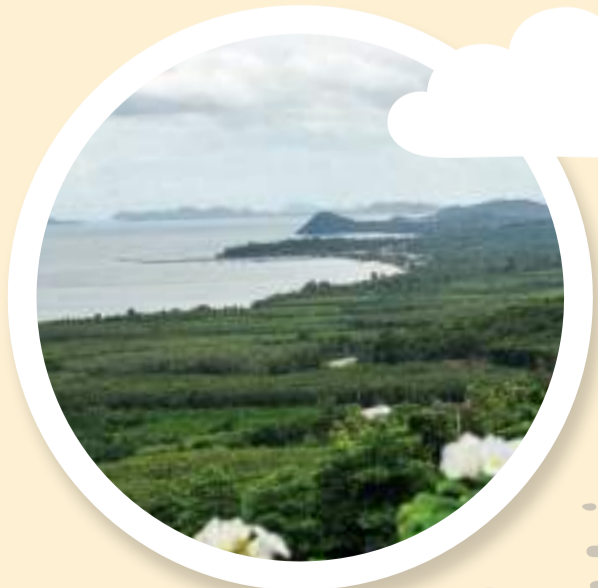

# DAY 2

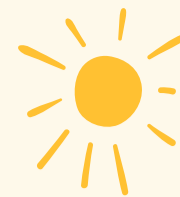

1

## หาดทรายรี

ต.หาดทรายรี อ.เมืองชุมพร จ.ชุมพร

ชายหาดโค้งคล้ายพระจันทร์เสี้ยวที่ทอดตัวเป็นแนวยาวไปตามเชิงอ่าวใหญ่ ที่นักท่องเที่ยวนิยมมาพักผ่อน เล่นน้ำ และจะเช่าเรือเพื่อไปดำน้ำดูปะการัง หาดทรายรียังเป็นที่ตั้งของอนุสรณ์สถานพลเรือเอก พระเจ้าบรมวงศ์เธอ กรมหลวงชุมพรเขตอุดมศักดิ์ เรือรบหลวงชุมพร และเกาะมะพร้าว เกาะสัมปทานรังนกที่อยู่ใกล้กัน



2

## อนุสรณ์สถานฯ กรมหลวงชุมพรเขตอุดมศักดิ์

ต.หาดทรายรี อ.เมืองชุมพร จ.ชุมพร

เป็นอนุสรณ์สถานสำคัญทางประวัติศาสตร์ของพลเรือเอก พระเจ้าบรมวงศ์เธอ กรมหลวงชุมพรเขตอุดมศักดิ์ บิดาแห่งทหารเรือไทย หรือที่ชาวบ้านเรียกกันว่า “เสด็จเตี้ย” อนุสรณ์สถานฯ ตั้งอยู่บนเนินเขาทางด้านทิศเหนือของหาดทรายรี มีทั้งศาลหลังเก่า และศาลหลังใหม่ที่ตั้งอยู่บนเรือรบจำลองหันหน้าออกสู่ทะเล ผู้มีศรัทธานิยมไปไหว้ท่าน เพื่อขอพรในเรื่องการเรียนและหน้าที่การงาน



## อุทยานแห่งชาติหมู่เกาะชุมพร

ต.หาดทรายรี อ.เมืองชุมพร จ.ชุมพร

ที่นี่คือสวรรค์ของคนรักการดำน้ำ โดยเฉพาะอุทยานแห่งชาติหมู่เกาะชุมพร แหล่งดำน้ำที่มีปะการังน้ำตื้นและปะการังน้ำลึก สวยงามติดอันดับต้น ๆ ของเมืองไทย ไม่ว่าจะเป็น เกาะง่ามน้อย เกาะง่ามใหญ่ เกาะร้านเปิด เกาะร้านไก่ เกาะมัตตรา เกาะสิงกาจิว ฯลฯ รับรองว่าจะได้เห็นความอะเมซิ่งและความอุดมสมบูรณ์ของโลกใต้ทะเลเต็ม ๆ ตา



3

## วัดเขาเจดีย์วิสัยไตรรัตนาราม

ต.วิสัยเหนือ อ.เมืองชุมพร จ.ชุมพร

แหล่งท่องเที่ยวสุด Unseen ที่เคยเป็นวัดร้างกลางป่าใหญ่ อยู่ด้านหลังวัดเขาเจดีย์ พระใหญ่ ในอำเภอเมืองชุมพร ปัจจุบันได้รับการบูรณะให้เป็นแหล่งท่องเที่ยวแห่งใหม่ ภายในวัดมีโบราณสถานสำคัญ สภาพสมบูรณ์ มีพระพุทธรูปปางปฐมเทศนาองค์ใหญ่ ใกล้กันมีเจดีย์ทรงระฆังฐานกลม ที่ประตูป้ายระบุว่า “ธรรมเจดีย์ มะ ๘ พ่อหลวงแม่ันโชติปาโล สร้าง พ.ศ. ๒๕๑๗”

4



# DAY 3



## คอยตาปิง

ต.เวาทะลุ อ.สวี จ.ชุมพร

ไฮไลท์ของคอยตาปิง คือการขึ้นไปชมแสงแรกของวันที่ค่อย ๆ ลอดผ่านช่องเขาหินปูนยามเช้า บรรยากาศโดยรอบคล้ายหุบเขาอวตารในประเทศจีน วิวดสวยโดดเด่นจนหลายคนยกให้เป็นเช็กलिस्टในการเดินทางมาเที่ยวชุมพร การมาเยือนคอยตาปิง แนะนำให้พักโฮมสเตย์ใกล้ ๆ จุดชมวิวดวงอาทิตย์ขึ้นจะเห็นภาพพระอาทิตย์ตกที่สวยงามและโรแมนติก



## เวาทะลุ

ต.เวาทะลุ อ.สวี จ.ชุมพร

จุดเด่นของภูเขาหินปูนสูงใหญ่ที่มองเห็นช่องเขาทะลุไปยังอีกฝั่ง กลายเป็นที่มาของชื่อดำบลเวาทะลุที่อยู่ในอำเภอสวี เวาทะลุอยู่ไม่ไกลจากจุดชมวิวดอยตาปิง ซึ่งหากเป็นฤดูกาลลำห้วยก็สามารชมมองเห็นหมอกเคลื่อนตัวผ่านไปช้า ๆ รวมถึงเรื่องราวของกาเฟสายพันธุ์โรบัสต้า ที่หลายคนรู้จักในชื่อ “กาแฟเวาทะลุ” แหล่งเพาะปลูกยอดนิยมของจังหวัดชุมพร



## ถ้ำธารน้ำลอด

ต.ทุ่งระยะ อ.สวี จ.ชุมพร

หุบเขาวังบาดาล ถ้ำธารน้ำลอด คือ แลนด์มาร์กแห่งใหม่ของชุมพร เหมาะสำหรับสายลุยที่ชอบการผจญภัย ภายในถ้ำธารน้ำลอด มีหินงอกหินย้อยเรียงตัวลงมาสวยงาม และมีธารน้ำไหลในถ้ำตลอดทั้งปี ไฮไลท์ของถ้ำธารน้ำลอด คือ ประตูสวรรค์แห่งชุมพร จุดชมวิวกะเลหมอกสุดตระการตา ที่เห็นทิวทัศน์ของอำเภอสวีอยู่เบื้องล่าง

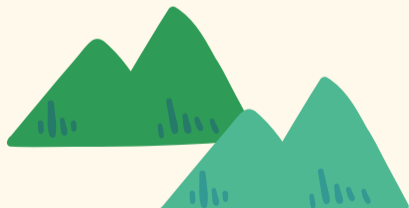

## วัดพระบรมธาตุสวี

ต.สวี อ.สวี จ.ชุมพร

สิ่งศักดิ์สิทธิ์คู่เมืองชุมพร เป็นวัดสำคัญทางประวัติศาสตร์ ที่ได้ขึ้นทะเบียนเป็นโบราณสถานของชาติ ภายในวัดประดิษฐานพระบรมสารีริกธาตุอายุหลายร้อยปี ลักษณะเจดีย์เป็นทรงระฆัง ตั้งอยู่บนฐานสี่เหลี่ยม 2 ชั้น มีความงดงามเป็นเอกลักษณ์ บริเวณวัดเป็นที่ตั้งของศาลพระเสื้อเมือง และพิพิธภัณฑสถานให้ความรู้แก่คนรุ่นหลัง



# รู้ทำลอง 12 สไตส์

## ตรัง

### ยลหาดสวยที่สุดในโลก หรอยหลากหลายในเมืองใต้

สัมผัสชวนไปเที่ยวเมืองตรัง

ความคลาสสิกของเมืองเก่าและชายหาดที่ได้รับการยกย่องในระดับโลก

ลิ้มลองของอร่อย หรอยไปกับรสชาติตำรับตรังแท้ ๆ



#### MUST BUY

- ขนมเค้ก
- ขนมจับสังขยา
- พริกไทยตรัง (GI)
- ผลิตภัณฑ์จักสานเตยปาหนัน
- ไม้แกะสลักเทพาโร



#### MUST TRY

- ตรังมารารอน
- เขาพันผ้าฮาล์ฟมารารอน
- กะช่องเกรล
- คำน้ำลึก ทะเลตรัง



#### MUST SEE

- ประเพณีถือศีลกินผักเมืองตรัง
- งานวิวาทใต้สมุทร
- ประเพณีไหว้พระจันทร์ ทุ่งยาว
- ART AND CRAFT FESTIVAL ศูนย์ศิลปะ-วิถี
- ประเพณีลากพระและมหกรรม นวัตกรรมส้มพันธุ์



#### MUST TASTE

- หมูย่างเมืองตรัง
- หมูเกาหลี
- ไข่ดำบ้านเขาหลัก
- แดงโมเกาะสุกร



#### MUST SEEK

- เกาะกระดาน
- ถ้ำมรกต เกาะมุก
- เกาะเหลาเหลียง
- เขาจอมป่า บ้านน้ำราบ
- รถตุ๊กตุ๊กห้วงกบ เที่ยวเมืองตรัง

# DAY 1

1



## โกสุ่ยหมูย่างตริง

ต.นาตาล่วง อ.เมืองตริง จ.ตริง

หากต้องการชิมของอร่อยเมืองตริง ต้องไปรับประทานอาหารเช้าที่ร้านโกสุ่ย ที่นี่เสิร์ฟหมูย่างตำรับตริง สูตรที่ถ่ายทอดจากรุ่นพ่อเก่าแก่กว่า 70 ปี เนื้อนุ่มและหนังกรอบหอมเครื่องเทศและรสชาติลงตัว นอกจากนี้ยังมีเมนูหลากหลาย เช่น กุนเชียง เคาหยก และต้มช้ามามากมาย ให้เลือกลิ้มลองเติมพลังให้พร้อมสำหรับการสำรวจเมืองตริง



## สตรีทอาร์ตเมืองตริง

ต.ทับเที่ยง อ.เมืองตริง จ.ตริง

ชมเมืองและตามเก็บภาพความน่ารักของสตรีทอาร์ตในเมืองตริง ที่กระจายตัวบนผนังอาคารย่านเก่าบนถนนกันตัง ถนนราชดำเนิน และถนนพระรามหก ศิลปะกราฟฟิตี้เหล่านี้ บอกเล่าเรื่องราวของวิถีชีวิตและของดีเมืองตริงผ่านภาพวาดที่เต็มไปด้วยสีสันและแนวคิดสร้างสรรค์



2

## อุทยานแห่งชาติหาดเจ้าไหม

ต.ไม้ฝาด อ.สิเกา จ.ตริง

พิสูจน์ความงามของทะเลตริง โดยเริ่มต้นที่อุทยานแห่งชาติหาดเจ้าไหม ที่มีชายฝั่งทะเลยาวกว่า 20 กิโลเมตร ในอำเภอกันตังไปจนถึงสิเกา มีหาดทรายที่มีชื่อเสียงอย่างหาดเจ้าไหมที่มีทรายขาวและชายหาดกว้างเหมาะสำหรับการเล่นน้ำ มองเห็นเกาะลิบงอยู่ไม่ไกล พื้นที่ของอุทยานยังรวมถึงอีกหลายหาดที่สวยงาม รวมทั้งเกาะแก่งน้อยใหญ่ในทะเลตริงด้วย

3



4

## หาดปากเมง

ต.ไม้ฝาด อ.สิเกา จ.ตริง

ชายหาดรูปพระจันทร์เสี้ยวที่ยาวกว่า 5 กิโลเมตร เหมาะกับการเล่นน้ำทะเล และยังเป็นจุดชมพระอาทิตย์ตกที่สวยงาม พร้อมด้วยวิวเขาหินปูนและเกาะน้อยใหญ่ในทะเล หาดปากเมงยังเป็นจุดขึ้นเรือท่องเที่ยวเกาะแก่งที่สวยงามของทะเลตริง เช่น เกาะโห่ง เกาะเชือก เกาะกระดาน เกาะม้า เกาะแหวน เกาะมุก และถ้ำมรกต ฯลฯ

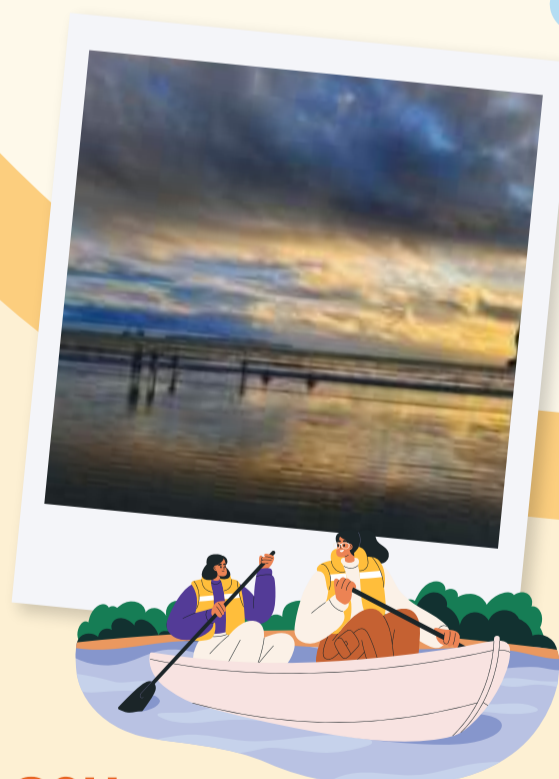

## เกาะกระดาน

ต.เกาะลิบง อ.กันตัง จ.ตริง

ไปสัมผัสความงามของเกาะ ที่ได้รับการยกย่องโดยสื่อต่างชาติ ว่ามีชายหาดที่สวยงามที่สุดในโลก เกาะกระดานมีหาดทรายขาวละเอียดเหมือนแป้ง น้ำทะเลใสสีฟ้าคราม มีจุดดำน้ำตื้นที่งดงามด้วยแนวปะการังและฝูงปลาหลากสี มีจุดชมพระอาทิตย์ตกดินสุดโรแมนติกและสามารถชมทิวทัศน์ของหมู่เกาะใกล้เคียงได้ชัดเจน เกาะกระดานยังได้ชื่อว่า เกาะแห่งความรัก เพราะเป็นที่จัดงานวิวาห์ใต้ท้องสมุทร ที่คู่รักหลายคู่อยากมาร่วมประสบการณ์

5

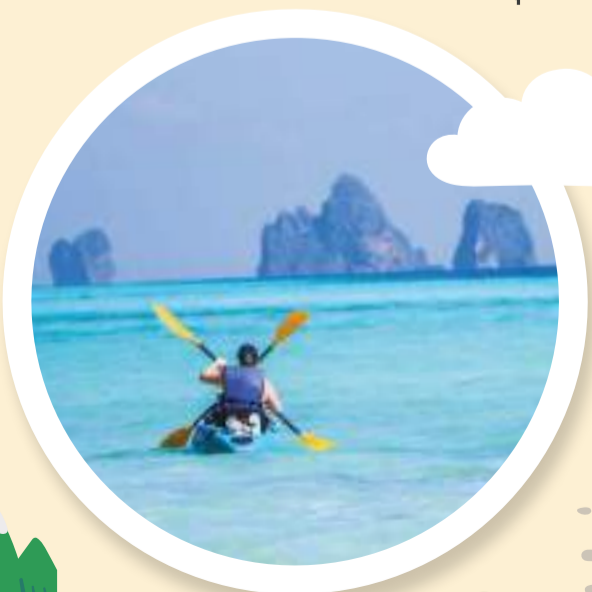



# DAY 2

1



Unseen  
New  
Chapters  
เมืองมรดกโลก เชียงใหม่ เชียงตุง เชียงรุ้ง



## เขามป้าบ้านน้ำราบ

ต.บางสัก อ.กันตัง จ.ตรัง

ล่องเรือผ่านภูมิประเทศที่น่าทึ่งของป่าชายเลน และเขาคินปุนที่สูงตระหง่าน ที่เขามป้าบ้านน้ำราบ แหล่งท่องเที่ยว **Unseen New Chapters** ของเมืองตรัง สัมผัสกับธรรมชาติที่สวยงามและบริสุทธิ์อีกหนึ่งไฮไลท์ของที่นี่ คือ การปีนขึ้นจุดชมวิวกว๊ากทัศน์ยอดเขาที่สามารถมองเห็นความงดงามของผืนป่าชายเลนอันสมบูรณ์ ที่แผ่ไปจนจรดภูเขาและทะเลสุดสายตา

2

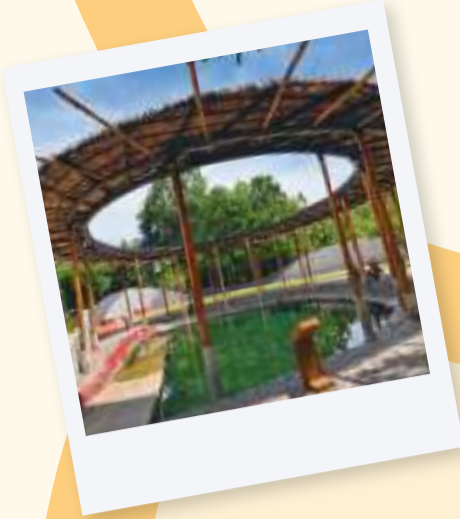

## บ่อน้ำพุร้อนกันตัง

ต.บ่อน้ำร้อน อ.กันตัง จ.ตรัง

ไปแช่น้ำร้อนที่อุทยานน้ำพุร้อนกันตัง บรรยากาศร่มรื่น สร้างความสดชื่นให้กับผู้มาเยือน ในอุทยานฯ มีบ่อน้ำร้อนให้แช่ 3 บ่อ โดยมีอุณหภูมิตั้งแต่ 30-70 องศา เชื่อว่าอุดมไปด้วยแร่ธาตุที่มีประโยชน์ต่อสุขภาพ เหมาะสำหรับการพักผ่อนจากการเดินทาง

3



## สถานีรถไฟกันตัง

ต.กันตัง อ.กันตัง จ.ตรัง

เยี่ยมชมบรรยากาศสุดคลาสสิกที่สถานีรถไฟกันตัง สถานีสุดปลายทางรถไฟฝั่งอันดามัน อาคารไม้ทรงปั้นหย่า ของสถานีสร้างขึ้นในสมัยรัชกาลที่ 5 และยังคงความงามด้วยสถาปัตยกรรม ที่ได้รับการรักษาไว้แบบดั้งเดิม มีหัวจักรรถไฟเก่า ให้ถ่ายภาพอารมณ์ย้อนยุค และได้เรียนรู้ประวัติศาสตร์ เส้นทางรถไฟไทยไปพร้อมกัน



4

## สถานีรัก

ต.กันตัง อ.กันตัง จ.ตรัง

ร้านกาแฟสไตล์วินเทจใกล้สถานีรถไฟกันตังที่ชื่อเก๋ว่า “สถานีรัก” มีบรรยากาศอบอุ่นตกแต่งด้วยของเก่า และของสะสมภายในร้านยังมีมุมถ่ายภาพสุดคลาสสิก ที่เข้ากับบรรยากาศสถานีรถไฟเก่าแก่ จิบกาแฟในบรรยากาศย้อนยุค พร้อมสัมผัสเสน่ห์ของกันตัง



5



## สตรีทอาร์ตกันตัง

ต.กันตัง อ.กันตัง จ.ตรัง

ตามล่าสตรีทอาร์ตในเมืองกันตัง ชมศิลปะบนกำแพง ที่สะท้อนถึงวัฒนธรรมและวิถีชีวิตของชาวกันตัง ได้แนวคิด “วิถีกันตังคลาสเซอร์ฟูล” ที่เต็มไปด้วยสีสัน ความสนุกและความคิดสร้างสรรค์ จากผลงานของเหล่าศิลปินจิตอาสามากกว่า 12 ภาพ ที่ซ่อนตัวอยู่ในมุมต่าง ๆ ของชุมชนที่น่ารัก

6



## ร้านชินจิว

ต.กันตัง อ.กันตัง จ.ตรัง

กินอยู่ตำรับคนตรังที่ร้านชินจิว ร้านอาหารเก่าแก่คู่เมืองตรัง โดยร้านจะเปิดเป็น 3 ช่วงด้วยกัน มื้อเช้า อร่อยกับเมนูอาหารเช้า แบบชาวตรัง ทั้งจาโก้-สังหยด นมจับทอด โจ๊ก ต้มช้ำ พร้อมชาและกาแฟ ส่วนมื้อกลางวัน มีเมนูข้าวมันไก่ ข้าวหมูแดง หรือก๋วยเตี๋ยว รอบค่านั้นมีเมนูต้มช้ำ โรตีสี ข้าวหมกไก่ ให้นักกินได้ฝากท้องและอิมอร่อยกันได้ทั้งวัน

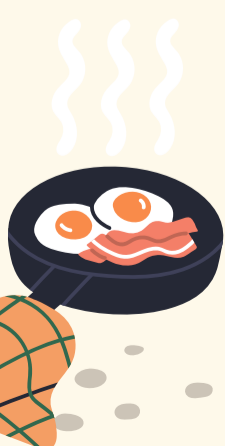

# DAY 3

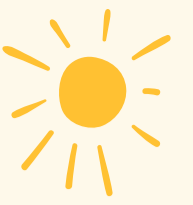

1

## วิหารคริสต์จักรตรัง

ต.ทับเที่ยง อ.เมืองตรัง จ.ตรัง

ชมวิหารทับเที่ยง โบสถ์คริสต์จักรตรังนิกายโปรเตสแตนต์ ที่มีอายุเก่าแก่นับร้อยปี และได้รางวัลอนุรักษ์สถาปัตยกรรมดีเด่น ตัวอาคารมีสถาปัตยกรรมตะวันตกสโตลคลาสสิก รูปทรงคล้ายป้อมทหารโบราณ มีอาคารหอระฆังด้านข้าง ถือเป็นอีกจุดเช็คอินเพื่อเรียนรู้ประวัติศาสตร์และถ่ายรูปมุมมองสวยของเมืองตรัง



2

## ร้าน Richy

ต.ทับเที่ยง อ.เมืองตรัง จ.ตรัง

อิมมอร์ทัลร้าน Richy ที่ครบเครื่องทั้งเรื่องคาวหวาน บรรยากาศร้านตกแต่งแบบอบอุ่น เป็นกันเอง มีเมนูหลากหลาย ทั้งอาหารไทย อาหารภาคใต้ และอาหารฝรั่ง ส่วนเมนูของหวานก็มีขนมเค้กหลากหลาย โดยเฉพาะเค้กมะพร้าวน้ำหอม วนมเปี้ยะเผือกหอมไข่เค็ม ที่กลายเป็นของฝากยอดนิยม

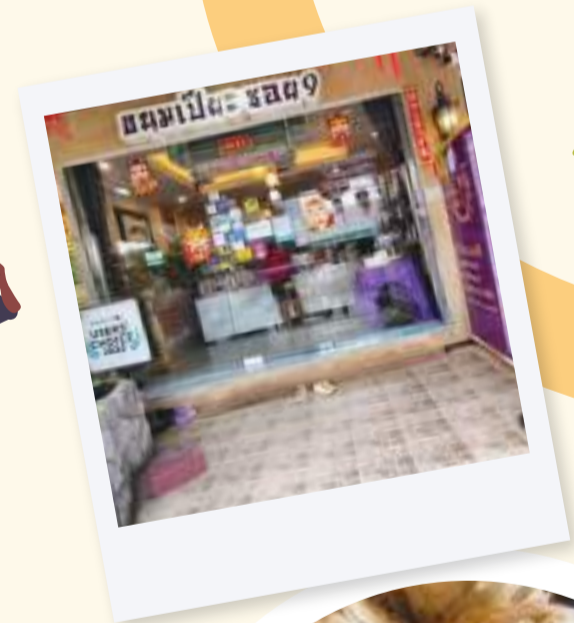

## ขนมเปี้ยะชอย 9

ต.แหลมสัก อ.กันตัง จ.ตรัง

แวะซื้อขนมเปี้ยะชอย 9 สินค้าโดดเด่นประจำเมืองทับเที่ยง หิ้วกลับไปฝากญาติมิตร ขนมเปี้ยะที่อบใหม่ แป้งบางกรอบ มีมากมายหลายไส้ให้เลือกลิ้มลอง เช่น ไส้หมูย่าง ไส้เผือกหอม ไส้กั่วแดง ฯลฯ และที่โด่งดังเป็นที่แนะนำในหมู่นักชิม ได้แก่ ไส้เผือกหอมไข่เค็ม สูตรต้นตำรับ

3

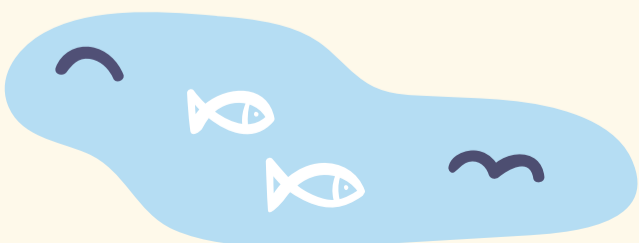

# รู้ทำลอง 12 สัปดาห์

## นครศรีธรรมราช-พัทลุง

### ส่องความสูง 2 เมือง สัมผัส “ธรรมะ และ ธรรมชาติ”

นครศรีธรรมราช-พัทลุง สองเมืองน่าเที่ยวในเส้นทางเดียวกัน ที่ครบทั้ง ทะเล ภูเขา น้ำตก แหล่งท่องเที่ยวทางศิลปวัฒนธรรม สิ่งศักดิ์สิทธิ์ชื่อดัง และของกินพื้นถิ่นมากมาย



#### MUST TASTE

- นครศรีธรรมราช
- มังคุดคัด
  - มังคุดเขาศีรีวง
  - ขนมจีนเมืองคอน
- พัทลุง
- ปลาอุกเบร่
  - สาकुตันพัทลุง
  - กุ้งสามน้ำลำปำ



#### MUST SEE

- นครศรีธรรมราช
- ประเพณีบุญสารทเดือนสิบ
  - งานมาฆบูชาแห่ผ้าขึ้นธาตุ
  - ประเพณีชักพระ
- พัทลุง
- งานโนราโรงครู
  - ประเพณีแห่ผ้าขึ้นธาตุ
  - วัดเจียนบางแก้ว
  - งานตามรอยพระพุทธรเจ้าหลวง



#### MUST SEEK

- นครศรีธรรมราช
- เหวหินพับผ้า
  - ถนนสายโรแมนติก
  - เหวปลายคำ นอม-สิชล
  - ตาพรานบุญ วัดยางใหญ่
- พัทลุง
- ควายน้ำ ทะเลน้อย
  - เกาะหลัว ทะเลน้อย
  - ป่าสาธุ



#### MUST BUY

- นครศรีธรรมราช
- ผ้ายกเมืองนครฯ
  - หัตถกรรมกระจูด
  - หัตถกรรมย่านลิเภา
- พัทลุง
- ผลิตภัณฑ์ลูกปัดมโนราห์
  - ข้าวสังข์หยด (GI)
  - ปลาตุกร้า (GI)



#### MUST TRY

- นครศรีธรรมราช
- คีรีวงเกรา
  - SUP BOARD หาดสิชล
  - เดินป่าเขาหลวง
- พัทลุง
- ล่องแก่งหอนามตแดง
  - จี ATV ไร่หินปูฟาร์มสโตน
  - ปีนเขาอกทะลุ



# DAY 1

## นครศรีธรรมราช

1

### วัดพระมหาธาตุวรมหาวิหาร

ต.ในเมือง อ.เมืองนครศรีธรรมราช จ.นครศรีธรรมราช

เป็นวัดโบราณเก่าแก่ที่มีประวัติยาวนานคู่บ้านคู่เมืองนครศรีธรรมราช ภายในวัดมีพระบรมธาตุเจดีย์ ที่บรรจุพระบรมสารีริกธาตุของพระพุทธเจ้า มีจุดเด่นอยู่ที่ยอดเจดีย์ซึ่งหุ้มด้วยทองคำแท้ และเป็นหนึ่งในสถานที่ของ Unseen Thailand ภายใต้ชื่อ “พระธาตุไร้งา” เพราะไม่ว่าจะเป็นช่วงเวลาใด ก็จะไม่เห็นใครได้เห็นเงาของพระธาตุนั้นสะท้อนลงพื้นดิน ในวันมาฆบูชา จะมีประเพณีแห่ผ้าขึ้นธาตุ โดยเชื่อกันว่า หากใครได้นำผ้าขึ้นธาตุ ขอพรอันใดก็จะสมหวังได้ดังใจ



2

### กินขนมจีนเมืองคอน ริมคลอง

ริมคลองท่าไร่ อ.เมืองนครศรีธรรมราช จ.นครศรีธรรมราช

ร้านขนมจีนเก่าแก่สูตรดั้งเดิมของเมืองคอน เส้นสดทำวันต่อวัน มาพร้อมกับน้ำยาหลายรสให้เลือก เช่น น้ำพริก สหวาน น้ำยาปุรสดจ้าน น้ำยาใต้หอมเครื่องเทศ น้ำยาแกงเขียวหวานถึงเครื่อง กินคู่กับเครื่องเคียงผักสดสำหรับใหญ่ และทอดมันกุ้งใบเล็บครุฑ ปิดท้ายด้วยขนมกวนขาว  
ขนมโบราณที่ต้องลอง  
\*\*เปิดทุกวันตั้งแต่ 09.00-15.00 น.

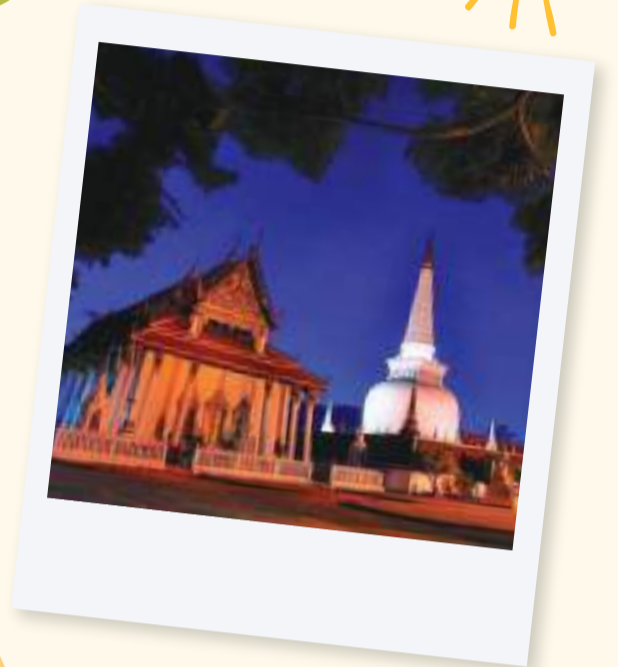

3

### ปากพนัง

ตลาดร้อยปีปากพนัง เดินเล่นตลาดสด ดูวิถีชีวิตคนคอนแบบใกล้ชิด

ในตลาดมีทั้งกุ้ง หอย ปู ปลา ที่จับกันแบบสด ๆ

เดินเล่นเมืองเก่าปากพนัง ชมสถาปัตยกรรมเก่าแก่จากอดีตจนถึงปัจจุบัน พร้อมของกินตลอดทางเดิน

จุดชมวิวเส้นทางสายถึงหั้นลมปากพนัง ริมทะเลอ่าวไทย

โดย ปากพนังวินด์พาร์ค เป็นจุดถ่ายรูปที่มองเห็นถึงหั้นครบทั้ง 4 ต้น



4

### ประตูระบายน้ำปากพนัง

ต.ทูลอง อ.ปากพนัง จ.นครศรีธรรมราช

มีชื่อที่เป็นทางการว่า “ประตูระบายน้ำอุทกวิภาชประสิทธิ์” คือ แลนด์มาร์กสำคัญคู่มือเมือง นอกจากความสวยงามแล้ว ที่นี่ยังมีความสำคัญ เพราะเป็นส่วนหนึ่งในโครงการพัฒนาพื้นที่ลุ่มน้ำปากพนัง อันเนื่องมาจากพระราชดำริของพระบาทสมเด็จพระบรมชนกาธิเบศร มหาภูมิพลอดุลยเดชมหาราช บรมนาถบพิตร (ในหลวง รัชกาลที่ 9) ที่ช่วยแก้ปัญหาทั้งด้านการเกษตร อุกกภัย และน้ำทะเลหนุน หากมาชมบรรยากาศในยามเย็น ที่นี่จะเปิดไฟประดับสวยงาม ถือเป็นแหล่งพักผ่อนยอดนิยมของเมืองนครฯ

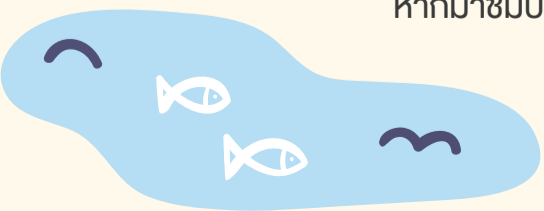

# DAY 2

## นครศรีธรรมราช พัทลุง



1

### บ้านศรีสมบูรณ์ (หอยรอก) หมู่บ้านทำขนมลา

ต.คูล่อง อ.ปากพนัง จ.นครศรีธรรมราช

ขนมลา เป็นขนมท้องถิ่น 1 ใน 5 ของภาคใต้ ที่ใช้ในงานประเพณีสารทเดือนสิบ ที่บ้านศรีสมบูรณ์ หรือ บ้านหอยรอก จะมีการทำขนมลาเกือบทุกวัน และมีการจำหน่ายตลอดทั้งปี ขนมลาของบ้านหอยรอกมีรสชาติหวาน หอม มีทั้งแบบนึ่งและกรอบให้เลือกตามใจชอบ



2

### วัดท่าแค (โนรา) พัทลุง

ต.ท่าแค อ.เมืองพัทลุง จ.พัทลุง

เป็นวัดที่ขึ้นชื่อเรื่องการอนุรักษ์และสืบสานศิลปวัฒนธรรมท้องถิ่นมโนราห์ โดยเฉพาะพิธีโนราโรงครูวัดท่าแค และตำนานขุนศรีศรีทรา ผู้เป็นดั่งต้นกำเนิดของโนราภาคใต้ กราบสักการะรูปปั้นพ่อขุนศรีศรีทรา สิ่งยึดเหนี่ยวจิตใจของเหล่าศิลปินโนรา และลูกหลานชาวใต้ นิยมขอพร ในเรื่อง อาชีพ การงาน และรูปปั้นพรานบุญที่ให้เรื่องโชคลาภ ภายในวัดมีต้นโพธิ์ขนาดใหญ่ ที่เชื่อกันว่าเป็นที่ฝังกระดูกของพ่อขุนศรีศรีทราอีกด้วย



### PASAGU (ป่าสากุ)

ต.มะกอกเหนือ อ.ควนขนุน จ.พัทลุง

ป่าสากุ คือ Craft Space หรือพื้นที่แห่งความสุขกับการสร้างสรรค์งาน DIY เรียนรู้การมัดย้อมด้วยสีธรรมชาติ เวิร์กช็อป ทำเบอร์ดเจอร์จากมุกข้าวสังข์หยด ชิมโกโก้ท้องถิ่น และขนมสากุกะทิสดในบรรยากาศโฮมมี่

\*\*เปิดทุกวันตั้งแต่ 07.00-17.00 น. หยุดทุกวันพุธ

3

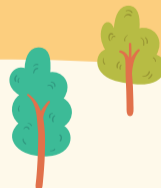

### วิสาหกิจชุมชนหัตถกรรมกระจูดวรรณิ

ต.พนางตุง อ.ควนขนุน จ.พัทลุง

กระจูด เป็นพืชน้ำพื้บ้าน พบมากในทะเลน้อย จังหวัดพัทลุง แบนด์วรรณิ (Varni) ได้พัฒนาผลิตภัณฑ์จากกระจูด ภายใต้แนวคิด เศรษฐกิจสร้างสรรค์ นำภูมิปัญญาดั้งเดิมผสานเข้ากับเทคโนโลยี สมัยใหม่ ผสมผสานเข้ากับดีไซน์สวยงามและประโยชน์ใช้สอย เพิ่มมูลค่า ให้กับกระจูด สร้างงาน สร้างอาชีพให้คนในชุมชน

4



# DAY 3

## พัทลุง



1

### ชมวิวยอ – ปากประ

ต.พนางตุง อ.ควนขนุน จ.พัทลุง

คลองปากประ เป็นคลองขนาดใหญ่ไหลลงสู่ทะเลสาบสงขลา เป็นจุดเช็กอินพระอาทิตย์ทั้งยามเช้าและเย็น ชมวิถีชีวิตชาวประมง เรียงง่ายยามยกอัยักษ์จับปลา ภาพ Silhouette ของอัยักษ์ ที่ตัดกับสีทศวรรษของท้องฟ้าและผิวน้ำ ชวนให้กดชัตเตอร์แบบรัว ๆ



### นาริมเล

ชุมชนทำนาริมเล บ้านปากประ ต.ลำปำ จ.พัทลุง

ภาพทุ่งนาริมทะเลสาบ คือ ความสวยงามที่แปลกตา หนึ่งเดียวในเมืองไทย ของจังหวัดพัทลุง กลายเป็นภาพมหัศจรรย์ ที่เป็น **Unseen New Chapters** และเป็นแหล่งเช็กอินแห่งใหม่ห้ามพลาดของจังหวัดพัทลุง ช่วงเวลาที่สวยที่สุดในการมาชมผืนนาและวิถีชีวิตดั้งเดิมของชุมชนทำนาริมเล คือ ช่วงเดือนมิถุนายนที่เริ่มทำนา จนถึงฤดูกาลเก็บเกี่ยวในเดือนกันยายน

2



### ล่องเรือทะเลน้อย-ดูควายน้ำ

ต.ทะเลน้อย อ.ควนขนุน จ.พัทลุง

ทะเลสาบน้ำจืดพื้นที่ชุ่มน้ำขนาดใหญ่ที่สุดในเมืองไทย ยกให้เป็นอุทยานนกน้ำทะเลน้อย 4 กิจกรรม ไฮไลต์ห้ามพลาด ได้แก่ ล่องเรือชมชับธรรมชาติป่าอันอุดมสมบูรณ์ ชมบัวแดงเต็มบึงกว้าง ชมนกหลากหลายชนิดแบบเต็มอิ่ม และดูควายน้ำแหวกว่ายน้ำ-มา นำเอ็นดู

3



### เที่ยวชุมชนตลาดใต้โหนด

ต.ดอนทราย อ.ควนขนุน จ.พัทลุง

เปิดบ้านนักเขียน กนกพงศ์ สงสมพันธุ์ ซึ่งพัฒนาพื้นที่เป็นแหล่งเรียนรู้ด้านวรรณกรรม ต่อยอดมาเป็นตลาดนัดใต้ต้นตาลโหนด หรือต้นโหนดในภาษาถิ่นใต้ เป็นตลาดพื้นบ้านรักโลก งดใช้พลาสติก จำหน่ายสินค้าปลอดสารพิษ อาหารพื้นเมือง และงานคราฟต์ เพลิดเพลินไปกับการแสดงดนตรีสดและการแสดงโนราจากเด็ก ๆ

4



5

### เที่ยวชุมชนตลาดสวนไผ่ขวัญใจ

ต.ควนขนุน อ.ควนขนุน จ.พัทลุง

ตลาดนัดท่ามกลางสวนไผ่ธรรมชาติ เปิดพื้นที่ให้คนในชุมชนนำอาหารพื้นถิ่น ผักผลไม้ปลอดสาร เครื่องดื่ม และสินค้าพื้นเมืองมาวางขายในราคาเป็นมิตร เป็นตลาดที่ใส่ใจสิ่งแวดล้อม เน้นภาชนะที่มาจากธรรมชาติ \*\*เปิดให้บริการเฉพาะวันอาทิตย์ เวลา 08.00-16.30 น.



# รู้ทำลอง 12 สไตล์

## นครศรีธรรมราช

### ท่องเที่ยวแผ่นดินแห่งศรัทธา ธรรมชาติงดงามแดนใต้

ดินแดนที่เต็มไปด้วยธรรมชาติอุดมสมบูรณ์ ตั้งแต่ภูเขาไปจนถึงท้องทะเล ขณะที่วัฒนธรรมความเชื่อนั้นเข้มข้นไปด้วยความศรัทธาของเหล่านักเดินทางสายมู วิวทิวทัศน์ที่งดงามเท่าเทียมเป็นมรดกทรงคุณค่า ส่วนอาหารการกินของ “เมืองคอน” ก็โดดเด่นไม่เป็นรองที่ใด



#### MUST BUY

- เครื่องเงินเครื่องถม
- หัตถกรรมย่านลิเภา
- ผ้ายกเมืองนครฯ
- หัตถกรรมกระจูด
- คราฟท์ช็อคโกแลต



#### MUST TRY

- ช้างกลางเกรา
- พรหมโลกเกรา
- คีรีวงเกรา
- ซับบอร์ดหาดลิซล
- เดินป่าเขาหลวง



#### MUST SEE

- งานมาฆบูชาแห่ผ้าขึ้นธาตุ
- งานสงกรานต์แห่ขบวน
- ประเพณีบุญสารทเดือนสิบ
- งานบุญให้ทานไฟ
- ประเพณีชักพระ



#### MUST SEEK

- เขาหินพับผ้า
- ป่าดึกดำบรรพ์ อุทยานแห่งชาติเขาหลวง
- ทะเลหมอกเขาสุณีย์
- ถนนสายโรแมนติก เขาพลายดำ นอม-สิชล
- ตาพรานบุญ วัดยางใหญ่



#### MUST TASTE

- มังคุดคืด มังคุดเขาคีรีวง
- ขนมจีนเมืองคอน
- ต้มส้มปลากระบอก
- ส้มโอกับทิมสยาม
- โทโก้ท่าศาลา

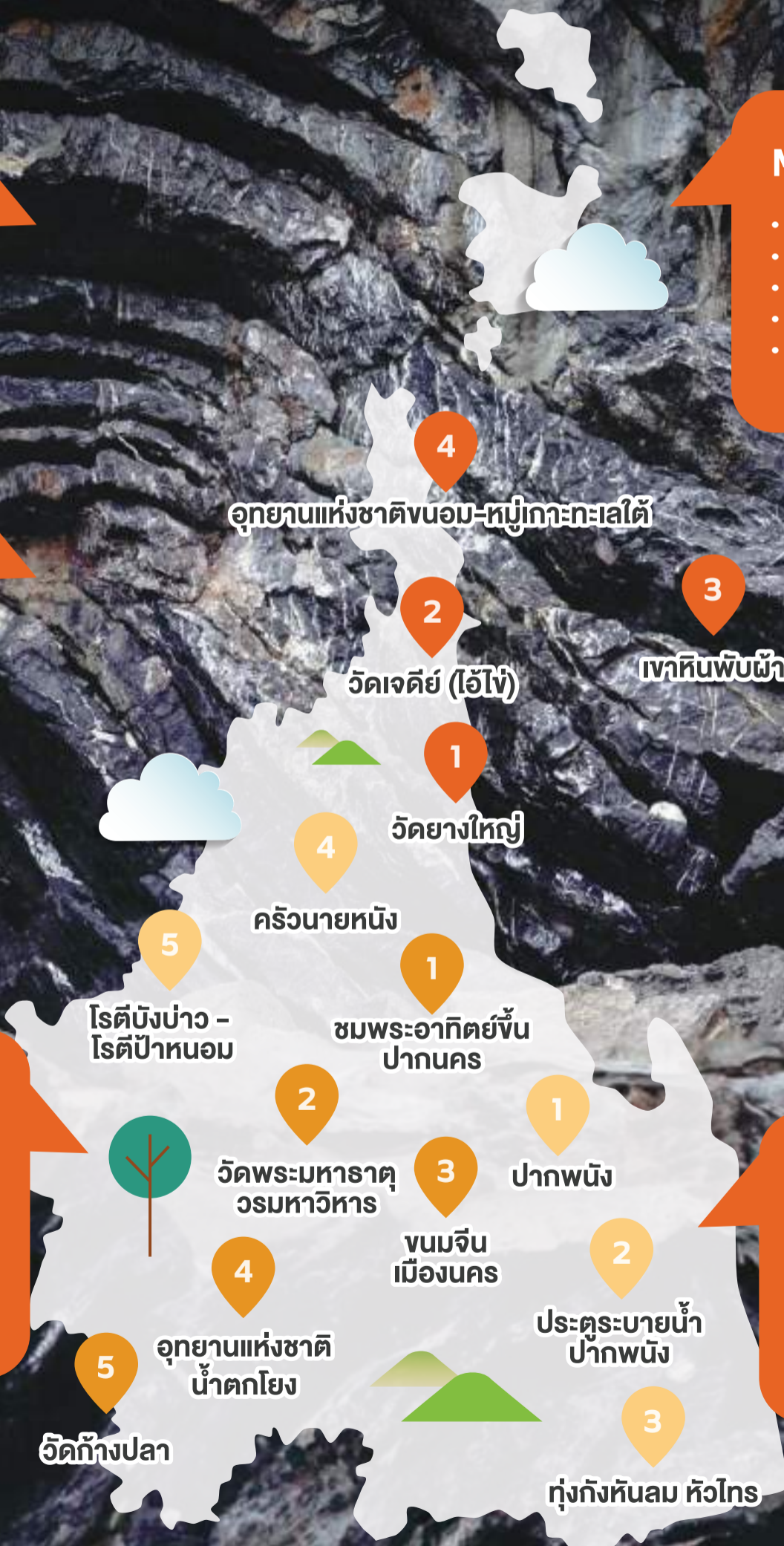

# DAY 1



1

## ปากพ่อง

อ.ปากพ่อง จ.นครศรีธรรมราช

สำรวจความคลาสสิกในเมืองเก่าทางใต้ที่ “ปากพ่อง” เมืองริมน้ำที่มีอาคารย้อนยุคให้เดินชมอย่างเพลิดเพลิน ลัดเลาะไปชมวิถีตลาดสดร้อยปี ที่พ่อค้าแม่ค้าจะนำอาหารสดใหม่จากทะเลมาวางขายกันคึกคัก สักการะศาลเจ้าจันเก่าแก่ เพลิดเพลินกับสีสัน “ถนนคนเดินวิถีเมืองนิง” ทุกวันเสาร์ที่ 1 และ 3 ของเดือน

## ประตูระบายน้ำปากพ่อง

ต.ทูล่อง อ.ปากพ่อง จ.นครศรีธรรมราช

มีชื่อที่เป็นทางการว่า “ประตูระบายน้ำอุทกวิภาชประสิทธิ์” คือ แลนด์มาร์กสำคัญคู่เมือง นอกจากความสวยงามแล้ว ที่นี่ยังมีความสำคัญ เพราะเป็นส่วนหนึ่งในโครงการพัฒนาพื้นที่ลุ่มน้ำปากพ่อง อันเนื่องมาจากพระราชดำริของพระบาทสมเด็จพระบรมชนกาธิเบศร มหาภูมิพลอดุลยเดชมหาราช บรมนาถบพิตร (ในหลวง รัชกาลที่ 9) ที่ช่วยแก้ปัญหากังด้านการเกษตร อุทกภัย และน้ำทะเลหนุน หากมาชมบรรยากาศในยามเย็น ที่นี่จะเปิดไฟประดับสวยงาม ถือเป็นแหล่งพักผ่อนยอดนิยมของเมืองนครฯ



2

## ทุ่งกังหันลม ห้วยไทร

ต.หน้าสตน อ.ห้วยไทร จ.นครศรีธรรมราช

กังหันลม สูงถึง 80 เมตร ที่เรียงรายอยู่ริมถนนเลียบชายฝั่งทะเลอ่าวไทย ที่อำเภอห้วยไทร สูงตระหง่านสมกับเป็นกังหันลมขนาดใหญ่ติดอันดับของเมืองไทย เป็นโครงการผลิตไฟฟ้าจากพลังงานลม โดย กรมพัฒนาพลังงานทดแทนฯ ซึ่งกลายเป็นจุดเช็คอิน และเป็นความสวยงามเพลินตาเมื่อได้เห็น



3

## ครัวนายหนิง

ต.ในเมือง อ.เมืองนครศรีธรรมราช จ.นครศรีธรรมราช

ร้านอาหารใต้รสเด็ด ภายใต้แนวคิด การปรุงรสชาติอาหารให้เหมือนกับที่แม่ทำให้กินที่บ้าน เป็นความจัดจ้านแบบปักษ์ใต้แท้ ๆ ไม่ปรับเปลี่ยนรสชาติ เพื่อเอาใจนักท่องเที่ยว ที่ครองใจนักชิมมาเนิ่นนาน แถมยังมีเอกลักษณ์ด้วยการแสดงหนังตะลุงให้ดูในช่วงค่ำทุกวัน



5

## โรตีสับบ่าง - โรตีสัวหนอม

ต.ในเมือง อ.เมืองนครศรีธรรมราช จ.นครศรีธรรมราช

สัมผัสวิถีอาหารการกินแบบคนนครฯ ผ่านประสบการณ์ “น้ำชา-โรตีสับบ่าง” ที่ร้านดังคู่เมือง ไม่ว่าจะร้านบับบ่าง หรือ ร้านป้าหนอม ที่มีสาขากระจัดกระจายไปทั่วจังหวัด มีเมนูเด่นอย่างโรตีสับบ่างสไตล์ ไม่ว่าจะโรตีสับบ่าง โรตีสับบ่างหอม โรตีสับบ่างอ่อน โรตีสับบ่างไฟ ฯลฯ กินคู่กับเครื่องดื่มอย่างชาไทยเข้มข้นเข้ากันที่สุด หรือใครจะฝากท้องเป็นมือหลัก ก็มีเมนูอาหารง่าย ๆ ให้เลือก

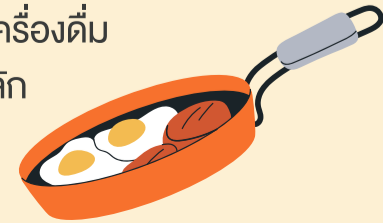



# DAY 2

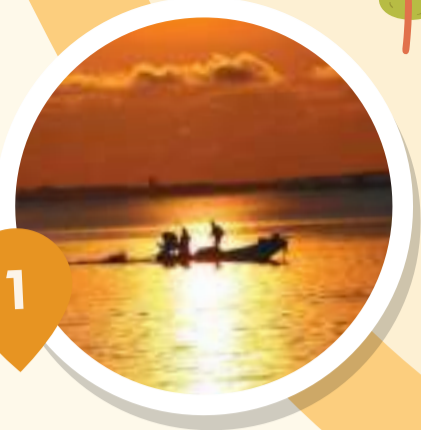

1

## ชมพระอาทิตย์ขึ้นปากนคร

ต.ปากนคร อ.เมืองนครศรีธรรมราช จ.นครศรีธรรมราช

ตื่นไปชมแสงแรกริมทะเลที่ “ปากนคร” อยู่ห่างจากตัวเมืองราว 15 กิโลเมตร สูดอากาศสดชื่นของสายลม ชมแสงอาทิตย์ยามรุ่ง เดินไปบนสะพาน ต้มคำกับทิวทัศน์ของผืนน้ำ และวิถีชุมชนประมงพื้นบ้านยามเช้า



## วัดพระมหาธาตุวรมหาวิหาร

ต.ในเมือง อ.เมืองนครศรีธรรมราช จ.นครศรีธรรมราช

เป็นวัดโบราณเก่าแก่ที่มีประวัติยาวนานคู่บ้านคู่เมืองนครศรีธรรมราช ภายในวัดมี พระบรมธาตุเจดีย์ ที่บรรจุพระบรมสารีริกธาตุของพระพุทธเจ้า มีจุดเด่นอยู่ที่ยอดเจดีย์ซึ่งหุ้มด้วยทองคำแท้ และเป็นหนึ่งในสถานที่ของ Unseen Thailand ภายใต้ชื่อ “พระธาตุไร้เงา” เพราะไม่ว่าจะเป็นช่วงเวลาใด ก็จะไม่มีการได้เห็นเงาของพระธาตุนั้นสะท้อนลงพื้นดิน ในวันมาฆบูชา จะมีประเพณีแห่ผ้าขึ้นธาตุ โดยเชื่อกันว่า หากใครได้นำผ้าขึ้นธาตุ ขอพรอันใดก็จะสมหวังได้ดังใจ



2



## ขนมจีนเมืองนคร

อ.เมืองนครศรีธรรมราช จ.นครศรีธรรมราช

มาเมืองคอน ต้องไม่พลาด ขนมจีน จัดเป็นอาหารขึ้นชื่อที่ต้องลอง ขนมจีนเส้นสด กินคู่กับน้ำแกงรสชาติจัดจ้านที่เป็นเอกลักษณ์ และมาเป็นชุดให้เลือกชิม ทั้งแกงไตปลา น้ำพริก น้ำยา แกงเขียวหวาน แกงปู ฯลฯ เสิร์ฟพร้อมผักสดหลากชนิดเต็มถาด กินได้ไม่อั้น



3

## อุทยานแห่งชาติน้ำตกโยง

ต.ท่าใหญ่ อ.ทุ่งสง จ.นครศรีธรรมราช

พื้นที่นับแสนไร่ของอุทยานฯ เป็นผืนป่าอุดมสมบูรณ์ครอบคลุมถึง 5 อำเภอ โดยมีน้ำตกสวยหลากหลายแห่งให้เที่ยวชม เช่น น้ำตกโยง น้ำตกปลิว น้ำตกคลองจิ่ง ฯลฯ รวมถึงยังมีเส้นทางเดินป่า พิชิตยอดเขาสุดท้าทาย ได้แก่ “เขารามโรม” และ “เขาเหมน” ที่ได้รับการขนานนามว่า “ฟูจิซังแห่งเมืองคอน”



4



## วัดก้างปลา

ต.ทิวัง อ.ทุ่งสง จ.นครศรีธรรมราช

วัดที่มีประวัติน่าสนใจ ว่าด้วยหญิงเชื้อสายกษัตริย์ชาวจีนแผ่นดินใหญ่ ที่หนีภัยสงคราม และมีศรัทธาต่อพระพุทธศาสนา มาสร้างพระพุทธรูปเอาไว้ ในยุคต้นรัตนโกสินทร์ ขุนนางเมืองนครฯ ได้สานต่อด้วยการสร้างวัดและวิหาร เพื่อเป็นศาสนสถานประจำชุมชน โดยมีเอกลักษณ์เด่นเป็นวิหารยอดเกร็ดมโนราห์ สื่อถึงหญิงที่มีเชื้อสายกษัตริย์นั่นเอง



5



# DAY 3



1

## วัดยางใหญ่

ต.ปากนคร อ.เมืองนครศรีธรรมราช จ.นครศรีธรรมราช

วัดสี่ชมพูสดใสที่เชื่อมโยงตำนานพญานาคราช “ท้าวชมพูจิต” ที่ “ตาพรานบุญ” เคยช่วยไว้ และยังเต็มไปด้วยรูปปั้น “โนรา” ซึ่งมีความเชื่อมโยงกับตำนานอีกเช่นกัน เพราะตาพรานบุญ คือผู้จับนางมโนราห์ได้ และได้บำเพ็ญจางวัลตอบแทนมากมาย เหล่าสายมูจึงไม่ควรพลาด ตามความเชื่อในการขอพรเรื่องโรคภัยไข้เจ็บ เมตตามหานิยม



2

## วัดเจดีย์ (ไอ้ไข่)

ต.ฉลอง อ.สิชล จ.นครศรีธรรมราช

วัดเก่าแก่ที่มีเรื่องเล่าว่า หลวงปู่ทวดเคยมาปักกลดที่นี้ ส่วน “ไอ้ไข่” เป็นวิญญาณเด็กแถวนี้ที่มาขอติดตาม เป็นศิษย์หลวงปู่ เมื่อตำนานกลายเป็นความเชื่อความศรัทธา ก็มีคนสร้างรูปไม้แกะสลักของไอ้ไข่ หรือ ตาไข่ จนกลายเป็นวัดดังที่เหล่าสายมูปักหมุด เดินทางมาขอโชคลาภ โดยเฉพาะเรื่องธุรกิจและการทำมาค้าขาย



## เขาหินพับผ้า

ต.ท้องเนียน อ.ขนอม จ.นครศรีธรรมราช

แหล่งท่องเที่ยวที่ติดอันดับ “Unseen New Chapters” ของไทย เป็นปรากฏการณ์ทางธรณีวิทยา ที่มีอยู่เพียงไม่กี่แห่งในโลก ตื่นตาตื่นใจด้วย ภูเขาหินกลางทะเลที่เรียงซ้อนกันเป็นชั้น ๆ เหมือนผ้าพับซ้อนกัน (Pancake Rock) โดยบางจุดสามารถขึ้นไปถ่ายภาพเคียงคู่ความยิ่งใหญ่ของธรรมชาติ \*\*ติดต่อ วิชาทกิจชุมชนกลุ่มท่องเที่ยวเชิงอนุรักษ์อ่าวเตล็ด โทร. 09-8468-3842

3



## อุทยานแห่งชาติขนอม-หมู่เกาะทะเลใต้

ต.ขนอม อ.ขนอม จ.นครศรีธรรมราช

หนึ่งในอุทยานแห่งชาติที่ครบครันความมหัศจรรย์ของธรรมชาติ ทั้งบนบกและท้องทะเล ไม่ว่าจะเป็น ชายหาดสวยของทะเลอ่าวไทย อย่าง หาดท้องซิง หาดท้องหยี ปรากฏการณ์ธรณีวิทยาเขาพับผ้า เกาะนุ้ย บ่อน้ำจืดกลางทะเลตามรอยหลวงปู่ทวด น้ำตกทำนอย น้ำตกกลางทอง ฯลฯ รวมทั้งยังมี ถนนเลียบเขาพลาญคำ ที่มีความสวยงามติดอันดับของเมืองไทย

4



# รู้ทำลอง 12สโตน

## นราธิวาส

### ต้องมนต์เสน่ห์เมืองงาม ที่ปลายด้ามขวาน

ดินแดนแห่งความหลากหลายเชื้อชาติที่อยู่ร่วมกันได้อย่างกลมกลืน ของเหล่าพี่น้องชาวไทยมุสลิม พุทธ และจีน สวยสะ-คุดตา กับสถาปัตยกรรมและวัฒนธรรมอันงดงาม เสน่ห์ที่น่าค้นหาแห่งเมืองปลายด้ามขวาน



#### MUST TASTE

- จนมอเกี๊ยะ
- นาซิดาแซ
- จนมบาตาบูโระ
- สะเต๊ะไก่/เนื้อ
- กรือโป๊ะ



#### MUST BUY

- ปลาภูเขาเค็ม
- ฝาปาเต๊ะ
- ผลิตภัณฑ์กระจูด
- ใบไม้สีทอง
- เรือกอและจำลอง

1  
อู่ต่อเรือกอและ  
ที่ชุมชนบ้านทอน

1 2  
นาซิดาแซ จุดชมเครื่องบิน นราธิวาส  
อาหารเช้าพื้นเมือง ที่ SUMMER THON

3  
ส่องแก่ง  
แม่น้ำสายบุรี

5  
มัสยิดวาดีอัลฮูเซ็น  
(มัสยิดตะโละมานาอะ) อายุ 400 ปี

3 4  
อุทยานแห่งชาติ  
อ่าวมะนาว-เขาตันหยง

2  
วัดชลธาราสিংเห  
(วัดพิทักษ์แผ่นดินไทย)

#### MUST SEE

- การแสดงบานอ
- การแสดงดิเกร์ฮูลู
- ประเพณีบุญบั้งไฟ
- การแสดงกรือโต๊ะ
- การแข่งขันเรือกอและ  
เรือกอยอง เรือคชสีห์

1  
สถานีรถไฟ

2  
ปลายด้ามขวาน สุโห่งโก-ลก

4 3  
หมู่บ้านจุฬารณณ์ 12 ทะเลหมอกเขาน้ำใส

3  
พิพิธภัณฑ์เหมืองทองคำโต๊ะโมะ

#### MUST SEEK

- อุทยานแห่งชาติอ่าวมะนาว – เขาตันหยง
- อุทยานแห่งชาติน้ำตกปาโจ
- พิพิธภัณฑ์ศูนย์การเรียนรู้คัมภีร์อัลกุรอาน
- เหมืองแร่ทองคำโต๊ะโมะ
- ชมแสงแรกตากใบ

#### MUST TRY

- เดินป่าส่องนกเงือกป่าอาลา-บาลา
- ส่องแก่งจุฬารณณ์ 12
- ดำน้ำดูปะการังรถถัง
- การแข่งขันวิ่งบาลาเกรล

# DAY 1



1

## อู่ต่อเรือกอลและ ที่ชุมชนบ้านทอน

ต.โคกเคียน อ.เมืองนราธิวาส จ.นราธิวาส

แหล่งผลิตเรือกอลและที่เรืออยู่เพียงแห่งเดียวในนราธิวาส สืบทอดภูมิปัญญาจากรุ่นสู่รุ่น เสน่ห์ของเรือประมงขนาดเล็กนี้ อยู่ที่ความสวยงามของลวดลายบนเรือ ซึ่งผสมผสานศิลปะลายไทย ลายมลายู และลายชวาเข้าไว้ด้วยกัน ถูกต้องตามหลักศาสนาและความเชื่อในการออกแบบเรือ อย่าลืมอุดหนุนเรือกอลและจำลอง สัญลักษณ์ของหมู่บ้านชาวเลที่มีความสวยงามจริงอยู่ไม่น้อย



## จุดชมเครื่องบิน ที่ร้าน Summer Thon

ต.โคกเคียน อ.เมืองนราธิวาส จ.นราธิวาส

Summer Thon เป็นร้านอาหารฮาลาลและคาเฟ่ริมทะเลบ้านทอนในบรรยากาศฟีลกู๊ดที่อยู่ใกล้กับสนามบินนราธิวาส และกลายเป็นจุดเช็คอินของชาวไทยและชาวต่างชาติที่ต้องการมานั่งชมเครื่องบินที่บินผ่านและถ่ายรูปแบบใกล้ชิด Summer Thon เสิร์ฟอาหารทะเลสดใหม่จากเรือของร้านที่ออกทะเลทุกวัน \*\*เปิดให้บริการ ทุกวัน เวลา 10.30-20.00 น.

2

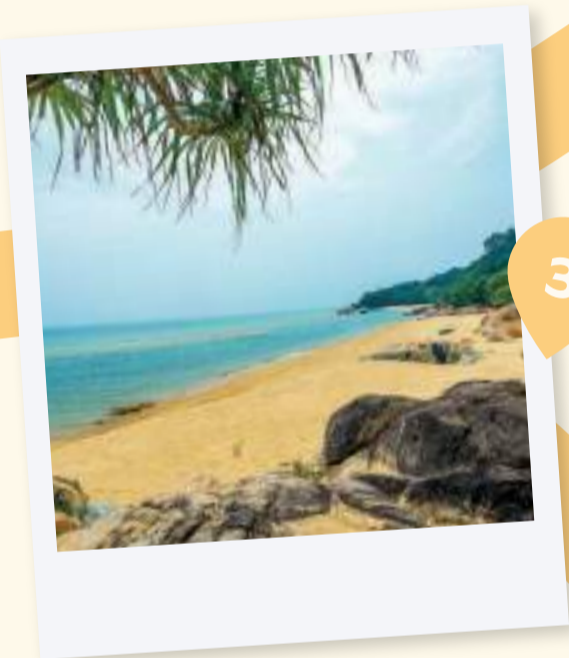
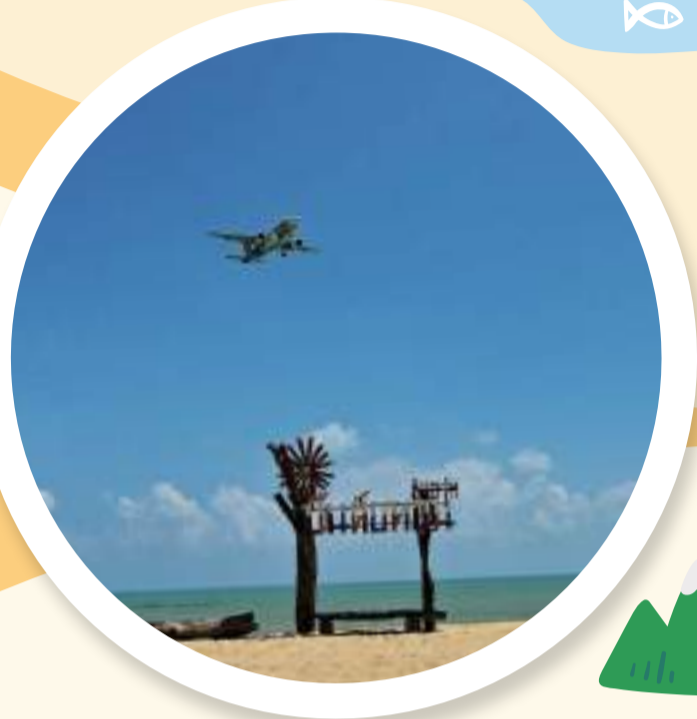

3

## อุทยานแห่งชาติอ่าวมะนาว-เขาตันหยง

ต.ทะเลน้อย อ.เมืองนราธิวาส จ.นราธิวาส

ไปพักผ่อนที่อ่าวมะนาว ที่มีชายหาดโค้งยาวกว่า 4 กิโลเมตร ร่มรื่นไปด้วยทิวสนขนานยาวไปกับชายหาด มีพืชพันธุ์ถิ่นอย่าง จิกทะเล เตยทะเล จะมีพระตำหนักกษัตริย์ราชินิกุลอยู่อีกด้านหนึ่ง และยังได้สัมผัสความงามของทะเลไทยจากมุมสูงได้จากจุดชมวิบบนเขาตันหยง สนุกกับเส้นทางศึกษาธรรมชาติป่าชายหาด (Beach Forest) น้ำตกราราสวรรค์ และน้ำตกริมผา ที่จะสวยงามมากโดยเฉพาะฤดูฝน



## วัดชลธารสิงเห (วัดพิทักษ์แผ่นดินไทย)

ต.เจ๊ะเห อ.ตากใบ จ.นราธิวาส

วัดสำคัญทางประวัติศาสตร์ ที่เมืองไทยใช้เป็นเหตุผลอ้างอิงในการปักปันเขตแดน ให้พ้นจากการล่าอาณานิคมของอังกฤษ ตั้งอยู่ริมแม่น้ำตากใบ สงบร่มเย็นพร้อมวิวทิวทัศน์สวยงาม งดงามด้วยพหุวัฒนธรรมจากฝีมือช่างท้องถิ่นที่ผสมงานศิลปะไทยพุทธ มุสลิม และจีนเข้าไว้ด้วยกัน บางอาคารยังได้รับอิทธิพลทางสถาปัตยกรรมตะวันตกอีกด้วย เพลิดเพลินกับการตามหาภาพจิตรกรรมในระจกใต้หลังคาอุโบสถ และชมภาพจิตรกรรมฝาผนังภายในพลับพลาที่ประทับรมน้ำ ในรัชกาลที่ 6

4



## มัสยิดวาตีอัลฮูเซ็น (มัสยิดตะโละมานาะ) อายุ 400 ปี

ต.ลุโละสาวอ อ.บาเจาะ จ.นราธิวาส

มัสยิดไม้เก่าแก่และงดงามที่สุดหลังหนึ่ง สร้างจากไม้ตะเคียนทั้งหลัง โดยใช้ภูมิปัญญาสลักไม้แทนตะปู เป็นสถาปัตยกรรมไทยพื้นบ้านประยุกต์ผสมผสานศิลปะจีน มลายู ภายในเก็บรักษาพระคัมภีร์อัลกุรอานซึ่งเขียนด้วยลายมือของวันฮุเซน อัชชานาวี โต๊ะอิหม่ามคนแรกของมัสยิด ปัจจุบันยังใช้เป็นสถานที่ประกอบการละหมาด \*\*หากต้องการเข้าชมภายใน ต้องขออนุญาตจากโต๊ะอิหม่ามเสียก่อน

5



# DAY 2

1

## นาซิดาแซ อาหารพื้นเมืองแดนใต้

นาซิดาแซ หรือ ข้าวมันแกง อาหารเช้าพื้นเมืองขึ้นชื่อของชาวไทยมุสลิม คล้ายข้าวมัน ทำจากข้าว 3 ชนิด ได้แก่ ข้าวเหนียว ข้าวเจ้า และข้าวซ้อมมือ นำมาบูนกับกะทิ ผสมเครื่องเทศ รสชาติหอมมัน กินคู่กับแกงเนื้อ แกงไก่ แกงปลาโอ แกงไข่ รสชาติเข้มข้นเป็นเอกลักษณ์



2

## ทะเลหมอกน้ำใส

ต.เกียร์ อ.สุคีริน จ.นราธิวาส

หนึ่งในแลนด์มาร์กของอำเภอสุคีริน เมืองแห่งสายหมอกที่เหมาะกับการพักผ่อน สูดอากาศบริสุทธิ์แบบเต็มปอด ที่มีอากาศเย็นสบายตลอดปี เหมาะกับการพักผ่อน และชมทะเลหมอกขาวปกคลุมยอดเขาแบบ 360 องศา ที่มีให้เห็นเกือบตลอดทั้งวัน

\*\*สนใจกางเต็นท์หรือจิบกาแฟเลหมอก ติดต่อกลุ่มเยาวชนบ้านน้ำใส



3

## ล่องแก่งแม่น้ำสายบุรี

ต.ภูเงากอง อ.สุคีริน จ.นราธิวาส

ชื่นชมความงามของธรรมชาติป่าต้นน้ำสายบุรีแบบใกล้ชิด กับกิจกรรมล่องแก่งด้วยเรือคายัคไปตามแม่น้ำสายบุรี ระยะทาง 7 กม. ใช้เวลาประมาณ 2 ชั่วโมง

ชิมชัมบรรยากาศโดยรอบพร้อมจิบจินตนาการถึงป่า อันเป็นฉากหลังในเรื่องเพชรพระอุมา นวนิยายชื่อดังของพนมเทียน ผู้เติบโตมากับเหมืองแร่ทองคำโต๊ะโมะ จะได้เห็นวิธีร่อนแร่ทองคำ อันเป็นภูมิปัญญาชาวบ้านในแถบนี้



## หมู่บ้านจุฬารักษ์ 12

ต.สุคีริน อ.สุคีริน จ.นราธิวาส

เป็นชุมชนที่อยู่ท่ามกลางหุบเขา มีธรรมชาติอุดมสมบูรณ์ เดิมเป็นฐานที่มั่นของพรรคคอมมิวนิสต์มาลาया ปัจจุบันได้พัฒนาเป็นแหล่งท่องเที่ยวเชิงประวัติศาสตร์ มีพิพิธภัณฑ์บ้านจุฬารักษ์ 12 จัดแสดงภาพถ่าย อาวุธ และสิ่งของทางประวัติศาสตร์ กิจกรรมสุดฮิต อาทิ เรียนรู้ประวัติศาสตร์พรรคคอมมิวนิสต์ผ่านผืนป่าและร่องรอยการดำรงชีพของเหล่าผู้ร่วมขบวนการ ล่องแก่งต้นน้ำสายบุรี ชิมอาหารพื้นถิ่น

4



# DAY 3



1

## สตรีทอาร์ต สุโขทัย-ลพบุรี

ต.สุโขทัย-ลพบุรี อ.สุโขทัย-ลพบุรี จ.นราธิวาส

The Color of Kolok จุดเช็คอินสร้างสีสันให้กับเมือง ณ บริเวณสวนสาธารณะ-  
ด้านพรมแดนสุโขทัย-ลพบุรี วาดโดยศิลปินกราฟฟิตี้ชื่อดัง ทั้งชาวไทยและต่างประเทศ  
แต่ละภาพมีความเป็นเอกลักษณ์ของศิลปิน โดยไม่ลืมที่จะสะท้อนวิถีวัฒนธรรม  
ชายแดนใต้เข้าไปด้วย



2

## สถานีรถไฟปลายทางจวน สุโขทัย-ลพบุรี

ต.สุโขทัย-ลพบุรี อ.สุโขทัย-ลพบุรี จ.นราธิวาส

สถานีรถไฟสุดท้ายปลายทางที่อยู่ใต้สุดแดนสยาม  
เป็นสถานีเก่าแก่เกือบ 100 ปี เป็นปลายทางที่หลากหลายไปด้วยผู้คน  
ที่สัญจรไปมา และวิถีชีวิตคนท้องถิ่น มีจุดถ่ายภาพสวย ๆ หลายแห่ง

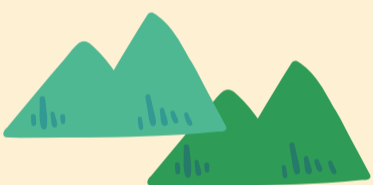

UNSEEN  
NEW  
CHAPTERS  
เมืองนราธิวาส

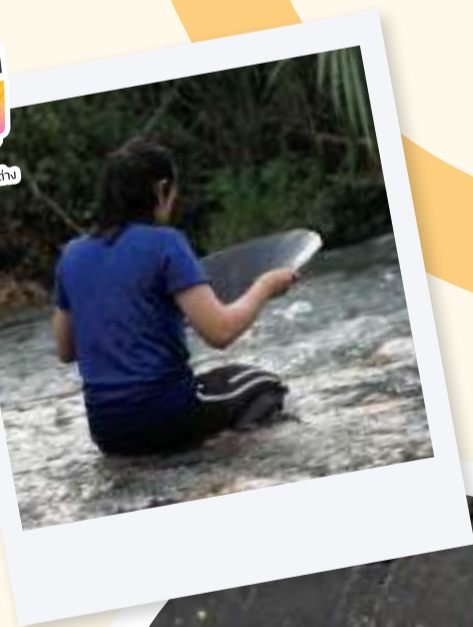

3

## พิพิธภัณฑ์เมืองทองคำใต้ทะเล

ต.ภูเกาทอง อ.สุคิริน จ.นราธิวาส

แหล่งท่องเที่ยวและเรียนรู้เชิงประวัติศาสตร์ ที่เป็น Unseen New Chapters  
เปลี่ยนเมืองแร่ทองคำร้างในป่ากลางหุบเขา ให้กลายเป็นพิพิธภัณฑ์ สามารถเข้าชม  
“อุโมงค์ลำเลียง” อุโมงค์ใต้ภูเขาสำหรับขนส่งแร่ รวมถึงบ้านพักคนทำงาน  
และอุปกรณ์แร่ทองคำ ปัจจุบันชาวบ้านบริเวณนี้ยังคงร่อนแร่ทองคำด้วยเสียงไม้  
อุปกรณ์จากภูมิปัญญาดั้งเดิม ให้ได้เห็นกันอยู่ตามริมน้ำสายบุรี

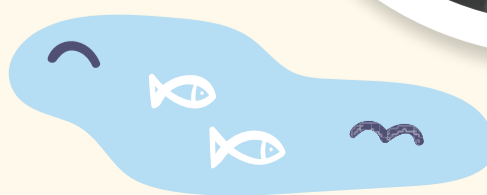
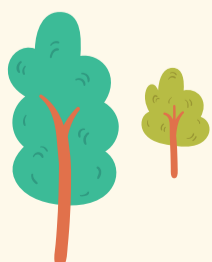
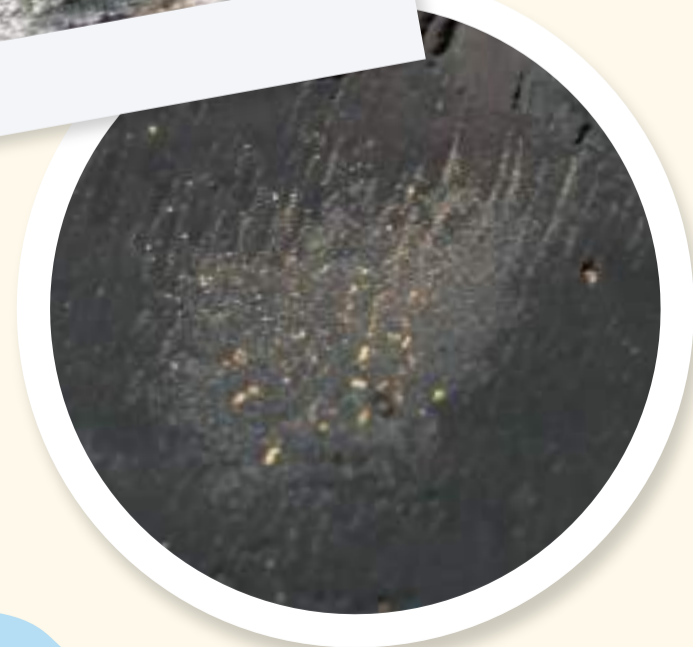

# รู้ทำลอง 12 สไตส์

## ปัตตานี

### สัมผัสหัวใจแห่งถิ่นใต้ ในเมืองงามสามวัฒนธรรม

เมืองที่มีแหล่งท่องเที่ยวทางประวัติศาสตร์ วัฒนธรรมนิยม ประเพณี และวิถีชีวิต  
ของชาวไทยมุสลิมและชาวไทยเชื้อสายจีน  
ที่อยู่ร่วมกันได้เป็นอย่างดี และพร้อมต้อนรับนักท่องเที่ยวอย่างมีมิตรไมตรีเสมอมา



#### MUST TASTE

- ใท่กอและ
- นาลิกานู (ข้าวยา)
- โรตีส/ซาซึก
- ตูปะซูดง
- ซอเลาะ-ลาดอ

#### MUST BUY

- ลูกหยีะริง
- เกลือหวานปัตตานี
- น้ำตาลโตนดจะริง
- น้ำบูดูสายบุรี
- ผ้าจวนตานี

#### MUST SEE

- ประเพณีเกี่ยวปึกดินศาลเจ้าเล่าเอี้ยะกง
- พิธีลุยน้ำ-ลุยไฟ งานสมโภชเจ้าแม่ลิ้มกอเหนี่ยว
- การแสดงตารักที่บีส
- การแสดงบั้นจึกสีลัด
- การแข่งขันขับร้องอนาซิด

#### MUST SEEK

- ย่านเมืองเก่ากือดาจีนอ
- เมืองโบราณยะริง
- วังเจ้าเมืองยะหริ่ง
- มัสยิดกรือเซะ
- วัดราชบุรณาราม (วัดช้างไห้)

#### MUST TRY

- การแข่งขันตกปลาสายบุรี
- ล่องเรือชมอุโมงค์โกงทางอ่าวปัตตานี
- นั่งรถจี๊ปเที่ยวชุมชนทรายขาว
- บางตาวา แอดเวนเจอร์
- ดำน้ำเกาะโลซิน

# DAY 1

1

## ปัทตานี สกายวอล์ค

ต.รุษะมิแล อ.เมืองปัทตานี จ.ปัทตานี

สกายวอล์คตั้งอยู่ในสวนสมเด็จพระเจ้าฟ้ากัลยาณิวัฒนา สร้างด้วยโครงเหล็กขนาดใหญ่สูง 12 เมตร ทางเดินเป็นตาข่ายเหล็กโปร่ง มองเห็นผืนป่าชายเลนด้านล่างทอดยาวเป็นระยะทาง 400 เมตร ชมวิวได้แบบพาโนรามา มองเห็นปากอ่าวปัทตานีและแหลมตาชี ได้ชัดเจนทั้งยังชมวิวพระอาทิตย์ขึ้นและตกได้อย่างสวยงาม



2

## เมืองเก่าชุมชนก๊อตาจีน

ต.อาเนาะรู อ.เมืองปัทตานี จ.ปัทตานี

ย่านการค้าเก่าแก่ในอดีต ปัจจุบันเป็นชุมชนสุด Unseen ของปัทตานี หลายคนเรียกที่นี่ว่า ชุมชนจีนหัวตลาด ตั้งอยู่บนถนน อาเนาะรู ถนนปัทตานีภิรมย์ และถนนฤๅติ วนาบ้างด้วยชุมชนอาเนาะรูและคลองซำที่มีชาวไทยพุทธ และชาวไทยมุสลิมอาศัยอยู่จำนวนมาก เอกลักษณ์ที่นี่คือ ตึกสไตล์ชิโน-โปรตุกีสที่โดดเด่น ทั้งด้านสถาปัตยกรรมและวัฒนธรรมอันดีงาม



## ศาลเจ้าแม่ลิ้มกอเหนี่ยว

ต.อาเนาะรู อ.เมืองปัทตานี จ.ปัทตานี

สร้างตามแบบสถาปัตยกรรมจีน โดยมีตำนานเล่าว่า พระนางลิ้มกอเหนี่ยวได้น้อยใจพี่ชาย (ผู้สร้างมัสยิดกรือเซะ) จึงผูกคอตายบนต้นไม้ใกล้กับมัสยิด พี่ชายจึงนำร่างของน้องสาว มาฝังไว้ใกล้ ๆ กัน ต่อมาชาวบ้านนำต้นไม้ขึ้นมาแกะเป็นรูปบูชา และสร้างศาลเจ้าอัญเชิญเจ้าแม่ลิ้มกอเหนี่ยวมาประดิษฐานไว้ที่ศาลเจ้าเล่งจูเกียง จะมีพิธีเซ่นไหว้และแห่เจ้าแม่ในเดือน 3 ของทุกปี

3



## มัสยิดกลางปัทตานี

ต.อาเนาะรู อ.เมืองปัทตานี จ.ปัทตานี

ได้ชื่อว่าเป็น “กัซมาฮาลเมืองไทย” เพราะมีต้นแบบมาจากกัซมาฮาล ของประเทศอินเดีย ผสมผสานกับรูปแบบวิหารตะวันตก มียอดโดมสี่เหลี่ยมขนาดใหญ่และโดมขนาดเล็กประดับสี่มุมตรงกลาง ตัวอาคารเป็นโถงสูง มีระเบียงประดับด้วยหินอ่อนสวยงาม ใช้เป็นศูนย์กลาง ในการประกอบศาสนกิจของชาวไทยมุสลิมในภาคใต้ นับเป็นมัสยิดที่ใหญ่และสวยที่สุดในประเทศไทย

4





# DAY 2

1

## สะพานไม้บานา

ต.บานา อ.เมืองปัตตานี จ.ปัตตานี

สะพานไม้สุดคลาสสิกทอดยาวลงสู่อ่าวปัตตานี เป็นหนึ่งในสถานที่ของ **Unseen New Chapters** ที่ต้องมาเช็คอินและถ่ายภาพกลางอ่าวสวยงาม รวมถึงเป็นท่าเรือใช้สัญจรของคนที่นี่ สร้างขึ้นจากความร่วมมือของกลุ่มวิสาหกิจชุมชนฯ มาเดินเล่นชมบรรยากาศท้องทะเลและป่าชายเลนได้สุดสายตา มีศาลาให้นั่งพักผ่อน มีกิจกรรมล่องเรือ กินอาหารท้องถิ่น และเก็บเรือกระดานเก็บหอยกันอย่างสนุก



2

## มัสยิดกรือเซะ

ต.ตันหยงลุโล๊ะ อ.เมืองปัตตานี จ.ปัตตานี

จากศาสนสถานโบราณอายุกว่า 200 ปี สู่สถานที่ท่องเที่ยวชื่อดังของปัตตานีที่ห้ามพลาด รูปทรงสถาปัตยกรรมของมัสยิดงดงาม แปลกตาด้วยเสาทรงกลมคล้ายเสากรีกในยุโรป ช่องประตูหน้าต่างที่มีทั้งแบบโค้งแหลมและมน ส่วนสำคัญที่สุดคือ หลังคาโดม ซึ่งยังสร้างไม่เสร็จ อาจเพราะต้องคำสาปตามตำนานที่ยึดโยงกับเจ้าแม่ลิ้มกอเหนี่ยว กรมศิลปากรได้ขึ้นทะเบียนเป็นโบราณสถานตั้งแต่ปี พ.ศ. 2478



THAILAND  
**Unseen  
NEW  
Chapters**  
ปักหมุดใหม่ ปัตตานี



3

## ป่าชายเลนบางปู

ต.บางปู อ.ยะหริ่ง จ.ปัตตานี

อุโมงค์โกงทางสุดร่มรื่นทอดยาวกว่า 800 เมตร คือแหล่งท่องเที่ยวป่าชายเลนที่อุดมสมบูรณ์ของชาวบ้านบางปู ที่ใช้ชีวิตเื้อกับธรรมชาติได้เป็นอย่างดี มีกิจกรรมให้นักท่องเที่ยวได้ล่องไปตามสายน้ำ ที่สองฟากฝั่งจะเจอกับสัตว์ป่าชายเลนเป็นระยะ ทั้ง นกกระยางขาว และนกกาน้ำ บินโฉบไปมา หรือ กิจกรรมเก็บหอยแบบวิถีชาวบ้าน มีโฮมสเตย์ให้พักเพื่อซึมซับบรรยากาศ



## หาดทะเลกาโปร์ - หาดทะเลสะมิแล

ต.ทะเลกาโปร์ / ต.แหลมโพธิ์ อ.ยะหริ่ง จ.ปัตตานี

สองชายหาดที่ไม่ควรพลาดเช็คอิน ก็คือ หาดทะเลกาโปร์ หาดทรายสีขาวสะอาดตาที่ขนานไปกับชายฝั่งทะเลกว่า 40 เมตร มีเรือกอล์ฟและสโนว์สกายบอร์ดเทียบอยู่ริมหาด อีกที่คือ หาดทะเลสะมิแล ชายหาดสุดชิล บรรยากาศสวยงามและเงียบสงบ มีคาเฟ่สุดชิค มีที่พักริมหาดและของชุมชน และอีกฝั่งทำอาชีพประมงพื้นบ้านกันอย่างเรียบง่าย

4



# DAY 3



1

## แหลมตาชี

ต.แหลมโพธิ์ อ.ยะหริ่ง จ.ปัตตานี

อัญมณีแห่งลังกาสุกะ หลายคนรู้จักในชื่อ “แหลมโพธิ์” หาดทรายสีขาวที่ยื่นต่อจากหาดตะโละกาโปร์ไปในทะเลอ่าวไทยทางทิศเหนือ ยาวกว่า 11 กิโลเมตร บนฝั่งมีป่าสนทะเลล้อมลอบไปกับเกลียวคลื่น เหมาะกับการเล่นน้ำหรือเดินเล่นตากอากาศ สามารถนั่งเรือจากปากแม่น้ำปัตตานีตรงไปยังแหลมตาชี หรือขับรถมาตำบลตะโละกาโปร์ แล้วนั่งเรือหางยาวต่อไปยังจุดหมาย

2

## หาดแซแซ

ต.บ้านน้ำบ่อ อ.ปะนาเระ จ.ปัตตานี

“แซแซ” เป็นภาษามลายูท้องถิ่น แปลว่า อีกทีก็ครึกโครม เนื่องด้วยชายหาดในอดีตเคยเป็นท่าเทียบเรือของพ่อค้าชาวอินโดนีเซีย ซึ่งมีการค้าขายจอแจมาก่อน จุดเด่นของหาดแห่งนี้ จะมีหินแกรนิตขนาดใหญ่แปลกตากระจัดกระจายไปตามแนวหาด มีเนินเขาเล็ก ๆ สามารถขึ้นไปชมวิวได้อย่างสวยงาม เป็นชายหาดที่เงียบสงบ เหมาะแก่การมาพักผ่อน พักผ่อนหย่อนใจ

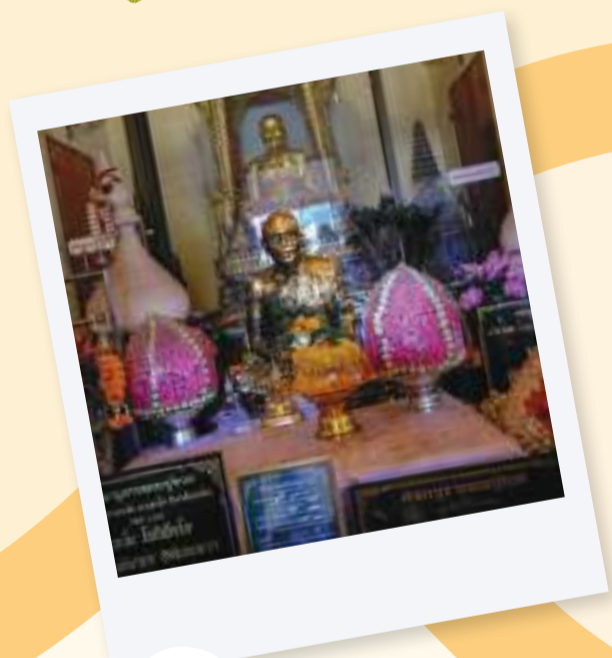

3

## วัดราษฎร์บูรณาราม (วัดช้างไห้)

ต.ควนโนรี อ.โคกโพธิ์ จ.ปัตตานี

เดิมชื่อ “วัดช้างไห้” สถานที่สำคัญแห่งปลายด้ามขวาน ที่ใครมาก็ต้องแวะสักการะ ด้วยเป็นวัดเก่าแก่อายุกว่า 300 ปี และเป็นวัดต้นตำรับของหลวงปู่ทวดที่เคยจำพรรษา และต่อมากลายเป็นที่พักพระศพและบรรจุอัฐิของท่านไว้ที่นี่ ภายในวัดมีวิหารซึ่งประดิษฐานรูปปั้นหลวงปู่ทวดขนาดเท่าองค์จริง มีสถาปัตยกรรมของสกุลเจดีย์ มณฑป อุโบสถ และหอรบะขัง ล้วนงดงามน่าชม



## อุทยานแห่งชาติน้ำตกทรายขาว

ต.ทรายขาว อ.โคกโพธิ์ จ.ปัตตานี

ใครที่ชอบเดินป่าศึกษาเส้นทางธรรมชาติ ทางอุทยานฯ มีเส้นทางท่องเที่ยวเชิงอนุรักษ์เพื่อพิชิตยอดเขาสันกาลาศรี ยอดเขาสูงสลับซับซ้อนที่ยังคงความอุดมสมบูรณ์ของธรรมชาติอยู่ครบ ไม่ว่าจะเป็น้ำตกทรายขาว น้ำตกโผนเฝง น้ำตกอรุญวาริน แหล่งท่องเที่ยวขึ้นชื่อของจังหวัด และระหว่างทางมีมัคเทศศค่อยให้ความรู้ทั้งเรื่องพรรณไม้และสัตว์ป่าตลอดเส้นทาง

4



# รู้ทำลอง 12 สไตล์

## พังงา เที่ยวครบรส...ที่พังงา

เมืองบรรยากาศดี มีทั้งภูเขาและทะเล สายบุญ สายแอดเวนเจอร์  
เตรียมตัวให้พร้อม พังงา เที่ยวได้ตลอดทั้งปี ไม่มีเบื่อ



### MUST TASTE

- หมูผัดกะปิสะตอ เมนูเด็ด 26 ร้าน
- รางวัลมิชลิน
- ขนมจีนหน้าศาลเจ้าและบ้านบางกั้น
- หมูสะเต๊ะพังงา
- อาจาดหุ ร้านเจ็๋น็อง
- เมนูคาวหวานจากลูกชก อาทิ แกงส้มลูกชก บัวลอยลูกชก ลูกชกถอยแก้ว



### MUST SEEK

- จุดชมวิวเสม็ดนางชี
- แหลมหาด เกาะยาวใหญ่
- สปา 3 ร้อน ชุมชนบ้านโคกโคไกร
- กุ้งหน้าสะวันนา เกาะน้ำยักษ์
- อุทยานแห่งชาติเขาลำปี-หาดท้ายเหมือง
- ถ้ำพุงช้าง



### MUST BUY

- เต้าส้อตะกั่วป่า / ขนมผิง
- ผลิตภัณฑ์ผ้าปาเต๊ะ
- ทุเรียนสาธิตา ราชานุเรียนบ้าน
- มังคุดทิพย์พังงา
- น้ำพริกกุ้งเสียบ



### MUST SEE

- ประเพณีถือศีลกินผักพังงา
- ประเพณีปล่อยเต่า
- ประเพณีแห่ผ้าห่มพระมหาธาตุบนหลังช้าง วัดราชบุรุษอุปถัมภ์
- วิถีชุมชนเมืองเก่าตะกั่วป่า
- วิถีชาวเล หมู่บ้านมอแกน
- อุทยานแห่งชาติหมู่เกาะสุรินทร์



### MUST TRY

- เล่น SURF เกาะหลัก
- ล่องแพไม้ไผ่ ฝั่งเคียงคู่
- ล่องแก่ง บ้านสองแพรก
- พายเรือคายัค บ้านท่าดินแดง
- แข่งขันวิ่ง ทะเลพังงา



2 ย่านเมืองเก่าตะกั่วป่า+ สตรีทอาร์ตตะกั่วป่า

3 บ่อน้ำพุร้อนปลายพู่

5 เกาะหลัก

4 หาดนางทอง หาดทรายดำ

1 ศูนย์อนุรักษ์พันธุ์เต่าทะเล  
ฐานทัพเรือพังงา

5 สนามฟุตบอล เกาะปันหยี่

1 วัดท่าไทร ท้ายเหมือง  
(วัดเทศบาลธรรมนาวา)

2 สตรีทอาร์ต ท้ายเหมือง

2 น้ำตกลำปี

3 เสม็ดนางชี

4 นั่งเรือเที่ยว  
อ่าวพังงา

1 ชุมชนบ้านท่าดินแดง

# DAY 1



1

## วัดท่าไทร ท้ายเหมือง (วัดเทศกาลธรรมนาวา)

ต.นาเตย อ.ท้ายเหมือง จ.พังงา

วัดสวยที่มีโบสถ์ทรงไทยที่ทำจากไม้สักทั้งหลังตั้งอยู่ริมทะเล  
งดงามด้วยไม้แกะสลักที่บานประตู หน้าต่างและหน้าบัน บอกเล่าเรื่องราว  
พุทธประวัติ กราบสักการะพระประธานที่แกะสลักจากหินหยกขาว  
ปางเทศนาองค์ใหญ่  
ชายหาดบริเวณนี้ ในช่วงเดือนพฤศจิกายน-เมษายน  
จะมีเต่าทะเลขึ้นมาวางไข่ให้เห็นอีกด้วย

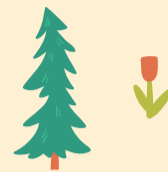

## สตรีทอาร์ต ท้ายเหมือง

อ.ท้ายเหมือง จ.พังงา

เช็กอินภาพสตรีทอาร์ตทั่วตลาดท้ายเหมืองชุมชนเก่าแก่ของพังงา  
ที่รังสรรค์งานศิลป์โดยศิลปินระดับแนวหน้าทั่วเมืองไทย  
เนื่องในโอกาสครบรอบการก่อตั้งอำเภอท้ายเหมือง 113 ปี  
สตรีทอาร์ตท้ายเหมืองมีอัตลักษณ์และเอกลักษณ์ของพื้นที่  
ตลอดจนวิถีชีวิตของคนในชุมชน เพื่อส่งเสริมการท่องเที่ยว  
และช่วยกระตุ้นเศรษฐกิจผ่านงานศิลปะ

2

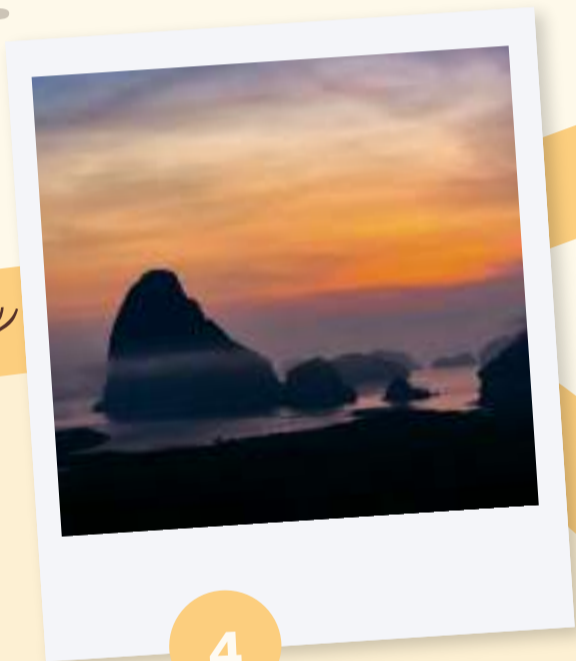
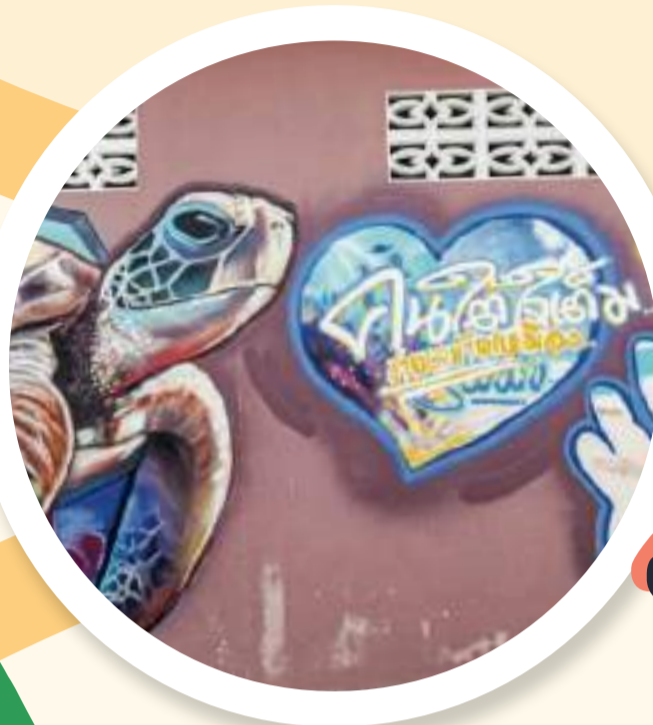

4

## เสม็ดนางชี

ต.คลองเคียน อ.ตะกั่วทุ่ง จ.พังงา

จุดชมวิวที่เป็นไฮไลต์ของพังงา สวรรค์ของนักถ่ายภาพ ตื่นตาตื่นใจไปกับ  
วิวหลักล้านที่มองเห็นภูเขาและเกาะแก่งในอ่าวพังงาแบบพาโนรามา  
ส่องท้องฟ้าสีทองยามพระอาทิตย์ขึ้น น้ำทะเลสีเขียวมรกต และสีเขียวสด  
ของป่าโกงกางในเวลากลางวัน ไฮไลต์ใหม่ล่าสุดคือ จุดชมวิวพื้นกระจกสูง  
ยาวที่สุดในเมืองไทย ที่ Beyond Skywalk Nangshi

3

## นั่งเรือเที่ยวอ่าวพังงา

อ.ตะกั่วป่า และ อ.เมืองพังงา จ.พังงา

เที่ยวเมืองทะเลสวยชายฝั่งอันดามันทั้งที ก็ต้องล่องเรือชมทะเล  
กันสักหน่อย ชมธรรมชาติสรรค์สร้าง มีทั้งเกาะและถ้ำให้เลือกเที่ยวแบบจุใจ  
อาทิ เกาะปันหยี เกาะห้อง เขาพังกัน เขาตะปู เขาเขียน ถ้ำแก้ว ถ้ำนาค  
ถ้ำลอด ทะเลแหวก ฯลฯ นิยมเที่ยวด้วยเรือหางยาว สามารถขึ้นเรือได้  
หลายที่ เช่น ท่าเรือท่าด่านศุลกากร ท่าเรือหินร่ม

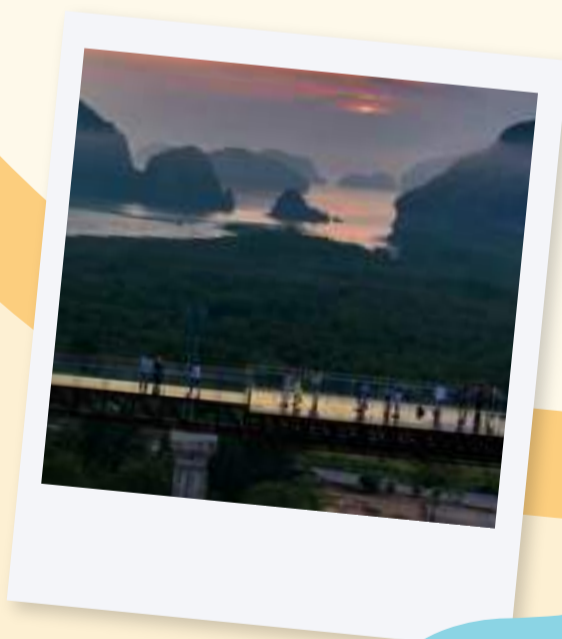

## สนามฟุตบอล เกาะปันหยี

ต.เกาะปันหยี อ.เมืองพังงา จ.พังงา

หนึ่งเดียวในเมืองไทยที่มีสนามฟุตบอลลอยน้ำ ผลิตจากความคิดสร้างสรรค์  
แก้ปัญหาข้อจำกัดของพื้นที่ได้เป็นอย่างดี กลายเป็นสัญลักษณ์การท่องเที่ยว  
ที่โด่งดังไปทั่วโลก และทีม “ปันหยี เอฟซี” ยังสร้างชื่อและคว้าแชมป์ฟุตบอล  
หลายรายการ ปัจจุบันมี 2 สนาม ได้แก่ สนามเดิมทำจากไม้ไผ่และทุ่น  
ซึ่งเป็นภูมิปัญญาท้องถิ่น กับสนามใหม่ที่ก่อสร้างด้วยคอนกรีตและโป๊ะลอยน้ำ

5

UNSEEN THAILAND  
**NEW**  
Chapters  
เปิดมุมมองใหม่ เปิดโลกขนานต่าง



# DAY 2



## ศูนย์อนุรักษ์พันธุ์เต่าทะเล ศูนย์กัฟเรือพังงา ต.ลำแก่น อ.ท้ายเหมือง จ.พังงา

เต่าทะเล คือตัวชี้วัดความสมบูรณ์ของธรรมชาติทางทะเล ที่นี้จึงเป็นศูนย์เรียนรู้ในการปฏิบัติงานการอนุรักษ์เต่าทะเลของกองกัฟเรือ มีบ่ออนุบาลเต่าหลายบ่อ ซึ่งเราจะพบกับเต่าทะเลหลายสายพันธุ์ ได้แก่ เต่าตนุ เต่าหญ้า และเต่ากระ ตั้งแต่ตัวเล็กไปจนตัวใหญ่ พร้อมทั้งเรียนรู้วงจรชีวิตของน้องเต่าจนกระทั่งปล่อยกลับคืนสู่ท้องทะเล

\*\*เปิดให้บริการ ทุกวัน เวลา 08.30-16.30 น.

## เที่ยวย่านเมืองเก่าตะกั่วป่า ชมสตรีทอาร์ต

ต.ตะกั่วป่า อ.ตะกั่วป่า จ.พังงา

ชมความคลาสสิกและร่องรอยความรุ่งเรืองในอดีตของตะกั่วป่า เมืองท่าสำคัญซึ่งเคยใช้ติดต่อค้าขายกับต่างชาติ โดยเฉพาะชาวจีนและยุโรป เกิดการผสมผสานระหว่างวัฒนธรรม ดังจะเห็นได้จากสถาปัตยกรรมชิโน-ยูโรเปียน ศาลเจ้าสำคัญหลายแห่ง อาทิ ศาลเจ้าพ่อกวนอู ศาลเจ้าแม่กวนอิม และอาหารการกินที่เป็นเอกลักษณ์ หากได้เดินชมเมืองหรือนั่งรถโฟก๊อง (รถสองแถว) จะเห็นงานสตรีทอาร์ตซ่อนตัวอยู่ตามตรอกซอกซอยหลายแห่ง คอยบอกเล่าประวัติและวิถีชีวิตชาวตะกั่วป่าได้เป็นอย่างดี

\*\*ถนนคนเดินย้อนยุค ถ.ศรีตะกั่วป่า มีทุกวันอาทิตย์ เวลา 15.00-20.00 น.

\*\*เปิดช่วงเดือนพฤศจิกายน-เดือนพฤษภาคมของทุกปี และปิดในช่วงหน้ามรสุมหรือหน้าฝน

2

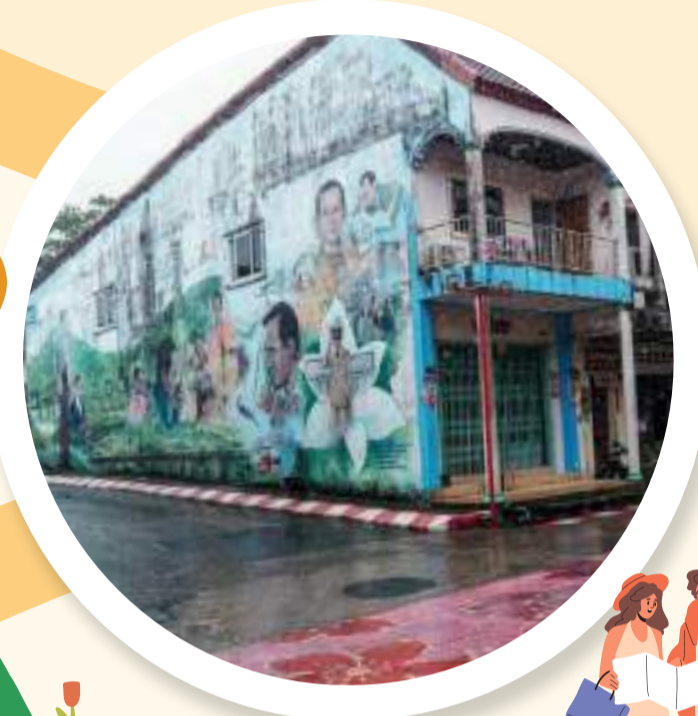

## บ่อน้ำพุร้อนปลายพู่

ต.ท่านา อ.กะปง จ.พังงา

บ่อน้ำพุร้อนธรรมชาติกลางหุบเขา ที่มีธารน้ำร้อนไหลมาบรรจบกับลำธารน้ำเย็น กลายเป็นน้ำที่อุ่นกำลังดี นิยมในนักท่องเที่ยวสายสุขภาพ เชื่อว่าคุณสมบัติของน้ำพุร้อนจะช่วยบำบัดบรรเทาอาการเหน็บชา ไขข้ออักเสบ อาการปวดเมื่อยได้

3

## หาดนางทอง (หาดทรายดำ)

ต.คึกคัก อ.ตะกั่วป่า จ.พังงา

เสน่ห์ของหาดนางทอง คือ หาดทรายสีดำสนิทมีเนื้อทรายละเอียด ซึ่งเกิดขึ้นเองตามธรรมชาติ มาจากขี้แร่ดีบุกที่ถูกชะล้างฝังจนกลายเป็นส่วนหนึ่งกับพื้นทราย โดยในอดีตบริเวณนี้เคยเป็นเหมืองแร่มาก่อน ทรายสีดำจะมีให้เห็นเป็นบางส่วนของหาดนางทองเท่านั้น แนะนำให้มาถ่ายภาพเช็กอินช่วงน้ำทะเลหนุนสูง หรือน้ำขึ้น โดยเฉพาะเดือนตุลาคม-สิงหาคม จะเห็นทรายสีดำมากที่สุด



## เภาหลัก

อ.ตะกั่วป่า จ.พังงา

หาดเภาหลักมี ชายหาดทอดตัวยาวเคียงคู่ไปกับแนวต้นสน เป็นจุดเล่นเซิร์ฟบอร์ดยอดฮิตของชาวไทยและต่างชาติ มีหาดสวยบรรยากาศดี อาทิ หาดคึกคัก หาดปากวิป (หาดอ่าวมะขามหาด) ทัศนียภาพเภาหลัก แลนด์มาร์กสวยๆ สำหรับถ่ายภาพ สายเที่ยวป่า ขอแนะนำ อุทยานแห่งชาติเภาหลัก-ลำรู่ มีกิจกรรมเดินป่า และนอนเต็นท์ได้ น้ำตกโตนช่องฟ้า มีสปาปลาแบบธรรมชาติ อนุสรณ์สถานสินามิ เรือ ต.813 เรือตรวจการณ์ที่ถูกคลื่นยักษ์พัดเข้าฝั่ง

5



# DAY 3



1

## ชุมชนบ้านท่าดินแดง

ต.ลำแก่น อ.ท้ายเหมือง จ.พังงา

ชุมชนเก่าแก่ที่ล้อมรอบด้วยป่าชายเลน หลังเกิดความเสียหายจากเหตุการณ์คลื่นสึนามิ ในปี พ.ศ. 2547 จึงได้พัฒนาที่นี่ให้เป็นชุมชนท่องเที่ยวเชิงอนุรักษ์ธรรมชาติและวัฒนธรรม พร้อมกับเรียนรู้วิถีชุมชน โดยมีกิจกรรมท่องเที่ยว อาทิ พายเรือคายัคชมป่าโกงกาง ดำน้ำดูปะการัง สาธิตการร่อนแร่ดีบุกแบบโบราณ สาธิตการทำอาหารพื้นถิ่น ฯลฯ



2

## น้ำตกลำปี

ต.ท้ายเหมือง อ.ท้ายเหมือง จ.พังงา

น้ำตกกลางป่า สวยงามตามธรรมชาติ พร้อมมุมถ่ายภาพที่ทำให้เห็นถึงความยิ่งใหญ่ของป่าเขา มีน้ำใสไหลเย็นตลอดปี จะเล่นน้ำหรือนั่งชิลก็สบาย หากชอบเดินป่าก็มีเส้นทางศึกษาธรรมชาติด้วย



# รู้ทำลอง 12 สไตล

## ภูเก็ต

### เที่ยวให้ฟิน กิน Like a Local ในดินแดนไข่มุกอันดามัน

ภูเก็ต เมืองที่ได้รับการยกย่องจากยูเนสโกให้เป็นเมืองสร้างสรรค์

ด้านวิทยาการอาหาร (City of Gastronomy) มาเที่ยวให้ฟิน แล้วกินอย่างคนท้องถิ่น กับอาหารพื้นเมืองที่ถูกปรุงด้วยใจ และบ่มเพาะด้วยประวัติศาสตร์อันยาวนานของภูเก็ต



#### MUST TASTE

- กุ้งมังกรภูเก็ต
- หมูฮ้อง
- โอวต้าว
- หมี่ฮกเกี้ยน
- กรรือโป๊ะ



#### MUST BUY

- มุกภูเก็ต
- ชุดพื้นเมืองภูเก็ต
- ขนมพื้นเมืองภูเก็ต
- สับปะรดภูเก็ต
- น้ำพริกกุ้งเสียบ



#### MUST SEE

- ประเพณีถือศีลกินผัก
- วิถีชีวิตชุมชน ย่านเมืองเก่าภูเก็ต
- เพอรานากันเฟลติวาล
- วิถีชีวิตชุมชน บ้านบางโรง
- ประเพณีพ้อต่อภูเก็ต



#### MUST SEEK

- แหลมกระทิง
- ฟาหิ้นดำ
- เกาะแก้วพิสดาร
- บ้านนาบิช
- ROCK PONDS KAMALA



#### MUST TRY

- ลาภูน่าภูเก็ตไตรกีฬา
- ลาภูน่าภูเก็ตมารารอน
- รัญญะปุระ ทรลธัน
- เซิร์ฟคอนเทส
- แอคคอร์ฮาร์ทเบรคฮิลล์ มินิมารารอน

# DAY 1

1

## กินอาหารพื้นเมืองภูเก็ต

ต.ตลาดเหนือ อ.เมืองภูเก็ต จ.ภูเก็ต

เริ่มต้นการเดินทางด้วยการชิมรสอาหารพื้นเมืองที่ไม่เหมือนใครที่ตลาดน้ำจากแหล่งรวมอาหารจานเด็ดของชาวภูเก็ต จากเมนู “โอ้วตัว” ซึ่งทำจากอาหารทะเลและเผือกหนึ่งก็นำมาผัดจนอร่อยลงตัว ต่อด้วย “หมี่หุ้น” ผัดเส้นหมี่แห้ง เสิร์ฟคู่กับน้ำซุปรดเปรี้ยวอมหวาน และโป๊ยะสดรสอร่อยก็เยี่ยมเจ้าเด็ด ตกท้ายด้วย “โอ้วอ้ว” ขนมหวานคล้ายวุ้นทำจากเมล็ดโอ้วอ้ว ในน้ำแดงสดชื่น สัมผัสรสชาติแก้แบบพื้น ๆ ครบสูตรที่ภูเก็ต



2

## ถ่ายภาพเครื่องบินที่หาดไม้ขาว

ต.หาดไม้ขาว อ.กลาง จ.ภูเก็ต

จุดเช็คอินและถ่ายภาพสุดแนวที่หาดไม้ขาว อันเป็นชายหาดที่ยาวที่สุดของภูเก็ตที่อยู่ติดขอบริเวณของสนามบิน ซึ่งผู้ชื่นชอบการถ่ายภาพสามารถหามุมโพสท่าคู่กับหาดทราย พร้อมกับเครื่องบินลำใหญ่บนท้องฟ้าได้ภาพที่สวยงามแปลกตาไม่เหมือนใคร



## บ้านชินประชา

ต.ตลาดเหนือ อ.เมืองภูเก็ต จ.ภูเก็ต

เยี่ยมชมบ้านชินประชา บ้านโบราณสถาปัตยกรรมชิโน-โปรตุกีส หลังแรกของภูเก็ต สร้างโดยพระพิทักษ์ชินประชา ต้นตระกูลตันทวนิช อันเป็นตัวอย่างบ้านสไตล์จีนผสมผสานยุโรปที่เรียกกันว่า “อิงม่อหลา” บ้านชินประชานำเสนอประวัติศาสตร์และวิถีชีวิตความเป็นอยู่ของภูเก็ตในอดีตผ่านภาพถ่าย เครื่องแต่งกายแบบเพอรานากัน ประเพณีการแต่งงาน และข้าวของเครื่องใช้โบราณที่ยังคงสภาพดี ราวกับพิพิธภัณฑ์ที่มีชีวิต

3

## ชมพระอาทิตย์ตกดินที่แหลมพรหมเทพ และจุดชมวิวกังหันลม

ต.ราไวย์ อ.เมืองภูเก็ต จ.ภูเก็ต

แหลมพรหมเทพ คือ จุดชมพระอาทิตย์ตกที่สวยงามที่สุดของภูเก็ต คู่กับทิวทัศน์ของแหลมที่ทอดตัวสู่ท้องทะเล และโดดเด่นด้วยทิวต้นตาลเป็นเอกลักษณ์ ส่วนใครที่ต้องการความสงบ ลองไปที่จุดชมวิวกังหันลมซึ่งตั้งอยู่ไม่ไกลจากนั้น นับเป็นจุดชมพระอาทิตย์ตกอีกแห่งที่สวยงามไม่แพ้กัน ที่นี่มีกังหันลมสีวางขนาดใหญ่โดดเด่น ให้มุมมองภาพถ่ายที่แปลกตา

4





# DAY 2



2

## วัดฉลอง (วัดไชยธาราราม)

ต.ฉลอง อ.เมืองภูเก็ต จ.ภูเก็ต

ไปปิดทองไม้เท้าหลวงพ่อแซมที่วัดฉลอง ศูนย์รวมศรัทธาของชาวภูเก็ต กราบนมัสการรูปหล่อหลวงพ่อแซม พระเกจิอาจารย์ในยุคสมัยของรัชกาลที่ 5 ซึ่งมีชื่อเสียงด้านความศักดิ์สิทธิ์ ผู้คนนิยมมากราบขอพรด้านสุขภาพ และความสำเร็จ ในวัดยังมีพระมหาธาตุเจดีย์จอมไทยบารมีประกาศที่ประดิษฐานพระบรมสารีริกธาตุ ซึ่งได้อัญเชิญมาจากศรีลังกาด้วย

7

## ชมสตรีทอาร์ต และเที่ยวย่านเมืองเก่าภูเก็ต

ต.ตลาดใหญ่ อ.เมืองภูเก็ต จ.ภูเก็ต

เดินเล่นในย่านเมืองเก่าภูเก็ต เพื่อชมความงดงามของสถาปัตยกรรมชิโน-ยูโรเปียน ที่งดงาม สะท้อนความหลากหลายทางวัฒนธรรมและความรุ่งเรืองของภูเก็ต นับแต่อดีต อาคารต่าง ๆ ได้รับการอนุรักษ์ไว้อย่างน่าชม บ้างถูกปรับปรุงเป็นสำนักงาน ร้านรวงของกินของฝาก และที่พัก อย่าลืมถ่ายภาพกับสตรีทอาร์ตหลากสีสัน ที่บอกเล่าวัฒนธรรมท้องถิ่น บนถนนเส้นหลักใจกลางย่านเมืองเก่าที่ครอบคลุมถนนกลาง ถนนตีบุก ถนนพังงา ถนนเยาวราช ถนนกระบี่ และโดยเฉพาะย่านชอยรมณีย์ที่มีสีสันไม่ควรพลาดชม



3

## กราบรอยพระพุทธรูปบาทในทะเล

ต.ราไวย์ อ.เมืองภูเก็ต จ.ภูเก็ต

นั่งเรือจากหาดราไวย์ เพื่อไปกราบรอยพระพุทธรูปบาทกลางทะเลบนสำนักสงฆ์ เกาะแก้วพิสดาร ที่ปรากฏรอยพระพุทธรูปบาทบนก้อนหินใหญ่ริมทะเล เชื่อว่าเป็นรอยพระพุทธรูปบาท ที่ 5 ณ ริมฝั่งนันทานที่ตามตำนาน และรอให้ศาสนิกชน เดินทางมาสักการะเพื่อความเป็นสิริมงคล ถือเป็น **Unseen New Chapters** ของภูเก็ต



## จุดชมวิวกะลาหินดำ

ต.กะรน อ.เมืองภูเก็ต จ.ภูเก็ต

หากชื่นชอบการผจญภัย ต้องไม่พลาดการเดินทางไปจุดชมวิวกะลาหินดำ อันเป็นจุดชมวิวกะลามุมมองใหม่ของภูเก็ต ที่ยังไม่ค่อยแพร่หลายนัก ควรค่าแก่การมาเยือน ที่นี่สามารถเห็นวิวกะลาในมุมกว้าง ทั้ง อ่าวฉลอง หาดยะนุ้ย เกาะเฮ แหลมพรหมเทพ และเกาะไม้ท่อน

4



# DAY 3

1

## กินอาหารเช้าแบบภูเก็ต ต.ตลาดใหญ่ อ.เมืองภูเก็ต จ.ภูเก็ต

อัมมือเช้าแบบชาวภูเก็ต ที่คุ้นเคยตื่นกันตั้งแต่เริ่มวัน ลองลิ้มเมนูขนมจีนเส้นนุ่ม เสิร์ฟพร้อมน้ำยาเข้มข้นหลายชนิด เช่น น้ำยาปู น้ำยากะทิ และน้ำพริก พร้อมด้วยเครื่องเคียงผักสดพื้นบ้าน ส่วนผู้นิยมอาหารเบา ๆ มื้อเช้าต้องลองต้มซ่า ที่เป็นเอกลักษณ์ของภูเก็ต ที่เรียกว่า “เส่วโม่ย์” ซึ่งแตกต่างตรงน้ำจิ้มที่เผ็ดร้อน มีทั้งขนมจีบ ซาลาเปา ไข่ก๋ำ และบะกุ๊ดเต๋ เสิร์ฟพร้อมชาร้อน เป็นการเริ่มต้นวันใหม่แบบจัดเต็ม โดยมีหลายร้านอร่อยให้เลือก เช่น ร้านขนมจีนแม่ตัง ขนมจีนป่ามัย เก็ดไ้อ์ต้มซ่า บุญรัตนต้มซ่า หรือราชรสต้มซ่า เป็นต้น



2

## วัดพระใหญ่ เวนาคเกิด ต.กะรน อ.เมืองภูเก็ต จ.ภูเก็ต

ขึ้นเขาไปขอพรพระใหญ่ องค์พระพุทธรูปมิ่งมงคลเอนาคคีรี สร้างด้วยหินอ่อนหยกสีขาวจากอินเดียมา ประดิษฐานโดดเด่นบนยอดเอนาคเกิดที่มีความสูงกว่า 45 เมตร โดยสร้างขึ้นจากศรัทธาของชาวไทยและชาวต่างชาติในเมืองไทย ถือเป็นสัญลักษณ์แห่งสันติภาพ วัดพระใหญ่ ถือเป็นแลนด์มาร์กที่รู้จักกันแพร่หลาย และเป็นจุดชมวิวที่สามารถชมวิวเมืองภูเก็ตได้ทั่วทั้งเกาะ



3

## หาดยะบู้ ต.กะรน อ.เมืองภูเก็ต จ.ภูเก็ต

ปลักวิเวกไปชมทะเลที่หาดยะบู้ ชายหาดลับที่ไปไม่ยากนัก มีบรรยากาศเงียบสงบ น้ำทะเลใสสะอาด เหมาะสำหรับการว่ายน้ำและพักผ่อนริมทะเลภายใต้เงาไม้ที่ร่มรื่น แล้วยังเป็นจุดชมพระอาทิตย์ตกสุดแสนโรแมนติกของภูเก็ตด้วย



## แหลมกระทิง

ต.กะรน อ.เมืองภูเก็ต จ.ภูเก็ต

เที่ยวส่งท้ายกับสถานที่ที่เกี่ยวเนื่องสื่อเรื่องความงามของภูเก็ต อันได้แก่ แหลมกระทิง ซึ่งเหมาะสำหรับคนรักธรรมชาติและการผจญภัย เพราะต้องใช้ทั้งแรงกายและแรงใจในการเดินเขาสู่จุดชมพระอาทิตย์ตก แหลมกระทิงมีภูมิทัศน์งามตาของโหล่งเขาที่ทอดตัวลงสู่ทะเลอันดามันสีเขียวมรกต เบื้องล่างมีทุ่งกว้างสลบไสลหินและผาสูงชันที่เปลี่ยนสีตามฤดูกาล ถือเป็นทัศนียภาพสุดตระการตาของเกาะไข่มุกอันดามัน

4



รู้ทำลอง!  
12สัปดาห์

# ยะลา-เบตง

## เที่ยวเมืองงามชายแดน เมืองน่ารัก ใต้สุดแห่งแดนสยาม

ยะลา กับ เบตง คือเมืองน่ารัก ที่มีแหล่งท่องเที่ยวทางธรรมชาติสุดชิล เป็นเมืองในหมอก ดอกไม้งาม ที่เต็มไปด้วยการผสมผสานกับหลากหลายวัฒนธรรม

**MUST TASTE**

- ไก่เบตง
- ปลาบิลสายน้ำไหล
- โรตียาลอ
- ถั่วเจียน
- กุเรียนสะเต๊ะน้ำ

**MUST TRY**

- AMAZEAN JUNGLE TRAIL BY UTMB
- ล่องแก่งอัยเยอร์เวง
- ยะลาบารารอน
- “ล่องเรือฮาบาလာ”

**MUST BUY**

- หมี่เบตง
- ผ้าปะลาจิง
- กล้วยหิน
- ส้มโชกุน
- กริชราเมน

**MUST SEE**

- เทศกาลกวนอาซุร
- ประเพณีซิกพระยะลา “ประเพณีซิกพระ 2 แผ่นดิน ไทย(เบตง)-มาเลเซีย
- งาน MELAYU DAY
- งานปากาฮัน มลายู

**MUST SEEK**

- เขาขุนซลิบีส
- สกายวอล์ค อัยเยอร์เวง
- ผนังเมืองยะลา
- ทะเลหมอกจาเราะกาบง
- วัดถ้ำคูหาภิมุข

1 ขุนซลิบีส จุดชมทะเลหมอกหมอกอัยเยอร์เวง

2 สกายวอล์ค

3 YALA BIRD CITY STREET ART

4 บ่อน้ำร้อนเบตง

1 สตรีทอาร์ต เมืองเบตง

2 อุโมงค์ปิยะมิตร

3 อาหารเช้าพื้นเมือง

1 ส่องเรือไปเที่ยวป่าฮาလာ-บาลา

2 เกี่ยวในเมืองเบตง

3 สะพานโต๊ะกูเซ (ชอเย)

4 เข็กอินห้ามพลาด

4 ทองถิ่นพื้นเมือง ไก่กอและ

# DAY 1



7

## สะพานไม้ตะกุงเซ (ขอแยะ)

ต.แม่หวาด อ.ธารโต จ.ยะลา

สะพานข้ามทะเลสาบเหนือเขื่อนบางลาง เป็นหนึ่งในจุดชมวิวกี่ต้องแวะเพื่อถ่ายภาพ หรือชื่นชมความงามของทิวเขาที่สะท้อนบนเว้าอ่างน้ำอันกว้างใหญ่ สะพานตั้งอยู่บนถนนสายหลักที่เป็นเหมือนประตูมุ่งสู่บตง



2

## ล่องเรือไปเที่ยวป่าฮาลา-บาลา

ต.แม่หวาด อ.ธารโต จ.ยะลา

ชมวิวกี่สะพาน แล้วล่องเรือไปชมความงามของผืนป่าฮาลา-บาลา ป่าดิบชื้นที่เขียวชอุ่มตลอดปี ถือเป็นสวรรค์ของนักดูนก โดยเฉพาะนกเงือก ส่วนสายมูนั้นขึ้นเรือที่ท่าเรือตาพะเยา กราบไหว้ขอพรขอโชคลาภทวดบูเกียะ บนเกาะทวดก่อนกลับแวะอุดหนุน ปลาระโอด เม่นขึ้นชื่ออร่อยล้ำ



3

## เที่ยวในเมืองเบตง

- **วัดพุทธาวาส** ประดิษฐานพระมหาธาตุเจดีย์ พระพุทธธรรมประกาศ ภายในบรรจุพระบรมสารีริกธาตุ และพระพุทธรูปทองสัมฤทธิ์ใหญ่ที่สุดในเมืองไทย
- **วัดโพธิ์สัตรีโตเจ้าแม่กวนอิม** ตั้งอยู่บนเนินเขา มองเห็นวิวเมืองเบตงสุดสายตาโดดเด่นด้วยเจดีย์ 7 ชั้น
- **อุโมงค์เบตงมงคลฤทธิ์** อุโมงค์รถยนต์วิ่งลอดภูเขา แห่งแรกของเมืองไทย ใกล้กันมีประติมากรรม ไม้เบตง ป้ายเบตงใต้สุดแดนสยาม และรูปปั้น “พีตุน บอดีแสลม” ที่เป็นจุดสตาร์ทออกวิ่งจากโครงการก้าวคนละก้าว ไว้ถ่ายภาพเช็คอินอีกด้วย

4

## เช็คอินห้ามพลาดเมื่อมาเบตง

- **ท่าอากาศยานนานาชาติเบตง** ดีไซน์ทันสมัยผสมผสานเข้ากับเส้นสายลายโค้ง ซึ่งสื่อถึงแนวเขาที่รายล้อมเมืองเบตง เลือกใช้ไม้ไผ่ (ไผ่ตง) เอกลักษณ์ท้องถิ่นของเบตงมาใช้ตกแต่งทั้งภายในและภายนอก
- **หอนาฬิกา** แลนด์มาร์คกลางเมืองเคียงคู่บตงมาช้านาน สร้างจากหินอ่อนขึ้นชื่อของยะลา ยามค่ำคืนประดับไฟสวยงาม ใกล้ ๆ มีถนนคนเดินและอาหารฮาลาลอร่อย ๆ ให้มาลองชิมกัน
- **คูโปษณีย์** เป็นคูที่สูงและใหญ่ที่สุดในโลก สร้างก่อนสงครามโลกครั้งที่ 2 ด้านบนทำหน้าที่เป็นวิทยุกระจายเสียง ปัจจุบันยังคงเปิดให้บริการ และสามารถส่งจดหมายได้จริง



# DAY 2

1

## สตรีทอาร์ต เมืองเบตง

ต.เบตง อ.เบตง จ.ยะลา

ศิลปะมีชีวิตบนผนังอาคารบ้านเรือน ซึ่งแทรกตัวอยู่หลายจุดรอบเมือง ภาพวาดบอกเล่าเรื่องราววิถีชีวิต ความหลากหลายทางวัฒนธรรม และแหล่งท่องเที่ยวอันเป็นเอกลักษณ์ของเมืองเบตง



2



## อาหารเข้าพื้นเมือง

- เบตงเมืองแห่งอาหารจีนดั้งเดิม เลิศรสทั้งวัตถุดิบ มากคุณภาพจากธรรมชาติ และวัฒนธรรมการกินเฉพาะตัว
- **ต้มซ่า** เริ่มต้นมื้อเช้าด้วยต้มซ่าพร้อมกับจิบชา หลายร้านต้องรีบไปต่อคิวแต่เช้า และมักเปิดเพียงครั้งวันเท่านั้น
- **ไก่สับเบตง** ใช้ไก่สายพันธุ์เบตงซึ่งเนื้อไก่มีรสชาติพิเศษ เนื้อแน่น เคี้ยว รสชาติด้วยซอสสูตรเฉพาะ
- **เวากี๋ยเบตง** หรือฮุ้นดำเบตง นุ่ม หนึบ หอมกลิ่นหญ้าเวากี๋ย คลายร้อนได้ดี

## อุโมงค์ปิยะมิตร

ต.ตะเนาะแมเราะ อ.เบตง จ.ยะลา

อุโมงค์ดินที่สร้างโดยอดีตขบวนการโจรคอมมิวนิสต์มลายา ใช้เป็นฐานปฏิบัติการทางการเมือง ปัจจุบันปรับปรุงให้เป็นสถานที่ท่องเที่ยวภายในถ้ำเย็นสบาย มีแสงสว่างตลอดเส้นทาง อีกหนึ่งไฮไลต์คือต้นไม้พันปี เป็นต้นไทรยักษ์ที่เคยเป็นจุดอำพรางทางเข้าอุโมงค์ ถือเป็นรุกขมรดกของแผ่นดินอีกด้วย

3



## บ่อน้ำร้อนเบตง

ต.ตะเนาะแมเราะ อ.เบตง จ.ยะลา

บ่อน้ำร้อนธรรมชาติขนาดใหญ่ ที่อุดมด้วยแร่ธาตุต่าง ๆ เป็นแหล่งพักผ่อนหย่อนใจสำหรับทุกเพศทุกวัย มีโซน แช่เท้า แช่ตัว ช่วยบรรเทาอาการปวดเมื่อย ช่วยการไหลเวียนของเลือดได้ดี ใครยังไม่จุใจ สามารถพักผ่อนด้วย

4



# DAY 3

UNSEEN THAILAND  
New Chapters  
บทใหม่ที่ไม่เคยชมต่าง

1



## ขุนงูซีลีปีต จุดชมทะเลหมอกอัยเยอร์เวง

ต.อัยเยอร์เวง อ.เบตง จ.ยะลา

สำหรับนักผจญภัยผู้หลงใหลในเสน่ห์ของหมอกขาวยามเช้า ยอดเขาขุนงูซีลีปีต ถือเป็นจุดชมทะเลหมอกที่สวยงามที่สุดของยะลา มีหมอกขาวฟูให้ดูแบบ 360 องศา ตลอดทั้งปี และเนื่องจากยอดเขา มีความสูงชันเล็กน้อย จึงต้องออกแรงกันสักหน่อย ก่อนจะได้ชื่นชม ความงาม ว่ากันว่านอกจากความสวยงามยามพระอาทิตย์ขึ้นแล้ว หากมาในช่วงเช้ามืด ยังมีโอกาสที่จะได้เห็นดวงดาวหรือ ทางช้างเผือกควบคู่ไปกับทะเลหมอกอีกด้วย ช่วงที่จะสวยที่สุดคือ ช่วงเดือนกุมภาพันธ์ - เมษายน ของทุกปี

\*สามารถเลือกพักในตัวเมือง หรือบริเวณด้านล่างของยอดเขา

## สกายวอล์ค อัยเยอร์เวง

ต.อัยเยอร์เวง อ.เบตง จ.ยะลา

ตั้งอยู่บนยอดเขาโมโครเวฟ ถือเป็นจุดเช็คอินห้ามพลาด เมื่อมายะลา เป็นอีกหนึ่งวิธีชมทะเลหมอกแบบสบาย ๆ บนระเบียงกระจกที่ยาวที่สุดในโลก ที่ยื่นออกไป เพื่อให้ชมวิวและชมทะเลหมอกกันแบบเต็ม ๆ ตา ปลายระเบียงเป็นพื้นกระจกใส มองเห็นด้านล่างชัดเจน มีทะเลหมอกสวย ๆ ให้ดูแทบทุกวันตลอดทั้งปี  
\*\*เปิดบริการทุกวัน เวลา 05.30-16.00 น.

2

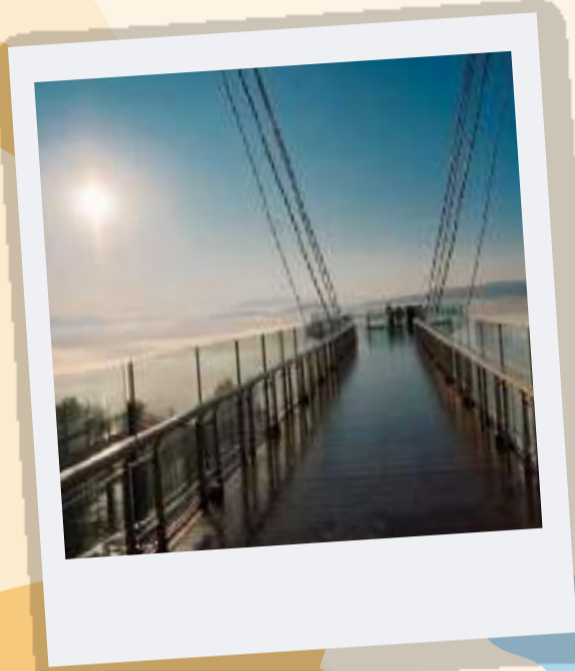

3



## “Yala Bird City Street Art”

ย่านเมืองเก่าชุมชนประชาบุญกุล อ.เมืองยะลา จ.ยะลา

เกิดจากการรวมตัวของคนรุ่นใหม่ชาวเมืองยะลา ที่ต้องการสร้างความเปลี่ยนแปลงด้านการท่องเที่ยวให้กับบ้านเกิด ภาพสตรีทอาร์ต วาดโดยศิลปินชื่อดังทั่วเมืองไทย เพื่อเปลี่ยนมุมมอง การเสพงานศิลป์ ไปพร้อมกับชมวิถีชุมชนเก่าแก่ในเวลาเดียวกัน

## ไก่กอละ ของกินพื้นเมือง

ไก่กอละ เป็นอาหารมลายูปักษ์ใต้ของไทย ไก่ย่างสีส้มจัดจ้าน หอมเครื่องแกง รสชาติหวานนำ กินคู่กับข้าวเหนียวร้อน ๆ รับรองไม่เดียวไม่พอ

4



# รู้ทำลอง! 12สโตร์

## ระนอง

### ตะลุยเมืองฝนแปดแดดสี่ สูง...สูงภาพดีที่เมืองออนเซ็น

เที่ยวระนอง ในบรรยากาศชุ่มชื้นอำพัน สมกับชื่อ เมืองฝนแปดแดดสี่ และแหล่งออนเซ็นธรรมชาติ เป็นจุดหมายที่เหมาะสำหรับผู้ที่ต้องการพักผ่อนและดูแลสุขภาพ นอกจากนี้ ยังมีสถานที่ท่องเที่ยวมากมาย พร้อมทั้งอาหารท้องถิ่นรสชาติเลื่องลือ



#### MUST TASTE

- กาแฟโรบัสต้าระนอง
- โรตีสายสา
- กาหยู (เมล็ดมะม่วงหิมพานต์)
- อาหารทะเลและกุ้งมังกร
- ซาลาเปาทับหลี



#### MUST SEE

- สภากาชาดระนองมหาเศรษฐี
- ประเพณีขึ้นถ้ำพระขยงค์
- ประเพณีตักบาตรเทโวโรหนะ วัดบ้านหวาว
- เทศกาลตรุษจีนเรื่องราษฏร์
- ประเพณีถือศีลกินผักจังหวัดระนอง



#### MUST BUY

- กาหยู (เมล็ดมะม่วงหิมพานต์)
- กะปิระนอง
- อาหารพื้นเมืองระนองแซ่เจ็ง (ก๊กซิมบี้)
- กาแฟโรบัสต้าระนอง
- อาหารทะเลแปรรูป



#### MUST SEEK

- เกาะพยาม
- บ้านร้อยปีเทียนสี
- 13 แหล่งแช่น้ำแร่
- ภูเขาหญ้า
- พระราชวังรัตนรังสรรค์



#### MUST TRY

- ดำน้ำ 3 เกาะ (เกาะกำ เกาะคางคาว เกาะญี่ปุ่น)
- ล่องแพเปียก คลองลัดโนด
- SURF BOARD เกาะพยาม
- ปั่นจักรยาน TOUR OF RANONG
- ระนอง ฮอกสปริงรัน



# DAY 1

1



## ภูเขาหญ้า

ต.หวาง อ.เมืองระนอง จ.ระนอง

เปิดทริปด้วยการไปสูดอากาศบริสุทธิ์ยามเช้า และชมภูมิประเทศอันน่าทึ่งของเมืองภูเขาหญ้า ที่โดดเด่นด้วยเนินเขาหัวโล้นลูกเล็ก ๆ 3-4 ลูก ที่ปกคลุมด้วยทุ่งหญ้าดูเขียวชอุ่มตาในฤดูฝน และเป็นสีน้ำตาลในฤดูแล้ง มีทางเดินขึ้นเนินเขาเพื่อชมวิวที่แสนเพลินตาโดยรอบ



2

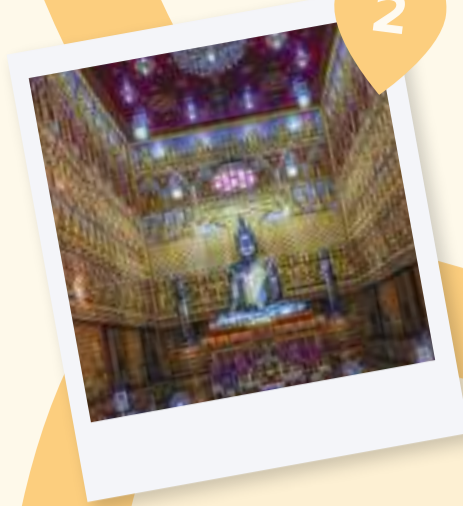

## วัดบ้านหวาง หลวงพ่อติบุดที่ใหญ่ที่สุดในโลก

ต.หวาง อ.เมืองระนอง จ.ระนอง

กราบขอพรหลวงพ่อดิบุดองค์ใหญ่ที่สุดในโลกที่วัดบ้านหวาง ที่เป็นสิริมงคลและศักดิ์สิทธิ์ของเมืองระนอง องค์พระทำจากติบุดแท้หนักถึง 3 ตัน สะท้อนถึงความเป็นเมืองแห่งแร่ ที่สร้างความรุ่งเรืองให้กับระนองมานับแต่อดีต บรรยากาศภายในวัดสงบและร่มรื่น เหมาะแก่การมาพักผ่อนจิตใจ



3



## บ่อน้ำพุร้อนรักชะวาริน

ต.เขานิเวศน์ อ.เมืองระนอง จ.ระนอง

หนึ่งในบ่อน้ำพุร้อนที่มีชื่อเสียงของระนอง เป็นน้ำพุร้อนแห่งเดียวในประเทศ ที่ไม่มีกำมะถันเจือปน ภายในมีการจัดทำบ่อแช่น้ำแร่ ให้บริการ ผ่อนคลายกายใจ ท่ามกลางบรรยากาศความร่มรื่นของสวนสาธารณะรักชะวาริน



5

## พระราชวังรัตนรังสรรค์

ต.เขานิเวศน์ อ.เมืองระนอง จ.ระนอง

เป็นพระราชวังจำลองที่สร้างขึ้น เพื่อระลึกถึงที่ประทับ รัชเสด็จของ พระมหากษัตริย์ 3 พระองค์ คราวเสด็จประพาสเมืองระนอง คือ พระบาทสมเด็จพระเจ้าอยู่หัว รัชกาลที่ 5 รัชกาลที่ 6 และ รัชกาลที่ 7 พระที่นั่งสร้างขึ้นด้วยไม้สักและไม้ตะเคียนทอง แบ่งเป็นส่วนต่าง ๆ เช่น อาคารท้องพระโรง อาคารที่ประทับ และอาคารทรงแปดเหลี่ยม สวยงามมีเอกลักษณ์บนเชิงเขานิเวศน์ที่ร่มรื่นและเป็นจุดชมวิวเมืองระนอง



4

## บ่อน้ำพุร้อนพรรั้ง

ต.บางรี อ.เมืองระนอง จ.ระนอง

เป็นอีกหนึ่งบ่อน้ำพุร้อนที่ได้รับความนิยม ตั้งอยู่ในอุทยานแห่งชาติ น้ำตกหวาง ท่ามกลางบรรยากาศเขียวสงบและป่าเขียวขจี ไม่มีกลิ่นของกำมะถัน โดยมีบ่อแช่หลายบ่อทั้ง แช่ตัว และแช่เท้า ในบรรยากาศที่เป็นธรรมชาติ

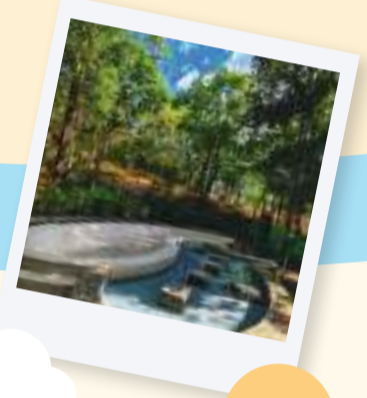

6

## สกายวอล์ค เขานิเวศน์คีรี

ต.เขานิเวศน์ อ.เมืองระนอง จ.ระนอง

สัมผัสระนองในมุมมองใหม่บนเขานิเวศน์สกายวอล์ค แลนด์มาร์กใหม่ล่าสุดของระนอง ตั้งอยู่บนเขานิเวศน์ หลังพระราชวังรัตนรังสรรค์ จุดชมวิวแห่งนี้ ทำให้ได้เห็นตัวเมืองระนอง ในมุมมองอันน่าทึ่ง พร้อมทั้งทัศนียภาพของป่าเขาเขียวขจี และทิวทัศน์ที่กว้างไกลสุดสายตา





# DAY 2

7

## อุทยานแห่งชาติแหลมสน หมู่เกาะกำ

ต.เมืองหลวง อ.เกาะเปอร์ จ.ระนอง

พิสูจน์ความสวยของชายทะเลระนองที่ไม่เป็นรองใคร ที่อุทยานแห่งชาติแหลมสน อันเป็น **Unseen New Chapters** ของระนอง ที่ครอบคลุมชายฝั่งยาวเหยียด มีน้ำทะเลใสและทิวสนเรียงราย เหมาะกับการพักผ่อน นอกจากนี้ ยังรวมพื้นที่ของ หมู่เกาะกำ ซึ่งขึ้นชื่อเรื่องความงามบริสุทธิ์ของท้องทะเล ประกอบด้วยเกาะต่าง ๆ เช่น เกาะกำใหญ่ เกาะกำน้อย เกาะกำตกล เกาะญี่ปุ่น และเกาะค้างคาว ที่มีจุดดำน้ำชมปะการังที่สมบูรณ์ใต้ทะเลหลายแห่ง รอให้ไปชม



THAILAND  
**Unseen  
NEW  
Chapters**  
เปิดมุมมองใหม่ เปิดโลกชมต่าง

2

## ร้านคุ้มลิ้น

ต.เวาเนิเวศน์ อ.เมืองระนอง จ.ระนอง

ไปลิ้มลองอาหารพื้นเมืองที่ร้านคุ้มลิ้น ร้านยอดนิยมของชาวระนอง ซึ่งเน้นเมนูอาหารท้องถิ่นภาคใต้และอาหารทะเลรสชาติจัดจ้าน ทำจากวัตถุดิบสดใหม่ในท้องถิ่น โดยมีเมนูที่ห้ามพลาด คือ น้ำพริกโขงปู ปลาหลุมพุกต้มเค็ม แกงส้มโข่งปลาหัวทิว ปลาทุกทอดกะปิ กุ้งทอดซอสมะขาม และอาหารจานเด็ดอื่น ๆ อีกมากมาย



## ร้าน J&T

ต.เวาเนิเวศน์ อ.เมืองระนอง จ.ระนอง

คืออีกหนึ่งร้านอาหารที่นักท่องเที่ยวต้องมาเยือน ที่นี่เสิร์ฟอาหารพื้นเมืองระนองและเมนูจีนฮกเกี้ยนซึ่งหารับประทานได้ยากในที่อื่น และปรุงด้วยความพิถีพิถัน แน่ว่าต้องลองชิมเมนูเด็ดอย่าง ซุนเปี้ยะ ยาวเย-สลัดเมืองระนอง หมูค้อง ต้มยำกุ้งแม่น้ำกระบุรี ปลาทุกทอดกะปิ แกงจืดปลาเค็ม เป็นต้น

3

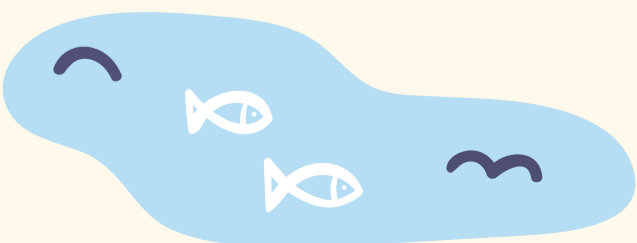

# DAY 3

1

## ต้มชำระนองโอชา

ต.บางรั้น อ.เมืองระนอง จ.ระนอง

ต้อนรับเช้าวันใหม่กับอาหารเช้าที่ร้านระนองโอชา ร้านต้มชำระอร่อยที่ขึ้นชื่อไปด้วยเมนูหลากหลาย ตั้งแต่ ซาลาเปา ไข่ก๋ำ ไปจนถึงขนมจีบ โจ๊ก บะกุ๊ดเต๋ และอาหารเช้าทานง่ายอื่น ๆ แนะนำให้รีบมา เพราะร้านเปิดให้บริการเพียงครั้งวันเท่านั้น



2

## บ้านร้อยปีเทียนสื่อ

ต.เวาภิเวศน์ อ.เมืองระนอง จ.ระนอง

ย้อนอดีตที่บ้านร้อยปีเทียนสื่อ บ้านเก่าสองชั้นอายุกว่าร้อยกว่าปี ที่ได้รับการอนุรักษ์ไว้เป็นอย่างดี จากประวัติเล่าว่าที่นี่สร้างไว้เพื่อเป็นเรือนหอให้กับหลานของท่านคอซูเจียง เจ้าเมืองระนองในอดีต บ้านหลังนี้เป็นสถานที่ท่องเที่ยว แหล่งเรียนรู้ประวัติศาสตร์และวัฒนธรรม ของชาวจีนยุคแรก ๆ ที่มาตั้งถิ่นฐานในระนอง ภายในจัดแสดงภาพถ่าย และข้าวของเครื่องใช้โบราณให้ชม เหมือนได้เดินย้อนเวลากลับไปสู่วันวาน



3

## น้ำตกปุญญบาล

ต.บางนอน อ.เมืองระนอง จ.ระนอง

เป็นน้ำตกที่มีความสวยงาม และเป็นที่พักผ่อนหย่อนใจของชาวท้องถิ่นและนักท่องเที่ยว ตัวน้ำตกมีน้ำไหลลงมาจากหน้าผาหินสูงกว่า 15 เมตร มีน้ำไหลตลอดทั้งปี มีสภาพแวดล้อมที่สมบูรณ์ด้วยธรรมชาติที่เขียวขจี เหมาะกับการเล่นน้ำ นอกจากนี้ ยังมีเส้นทางเดินศึกษาธรรมชาติ ให้ได้สัมผัสกับความงามของป่าไม้ภายในอุทยานแห่งชาติลำน้ำกระบุรี



## จุดชมวิวกาเคอมา

ต.ปากน้ำ อ.เมืองระนอง จ.ระนอง

ชมวิวกาเคอมาแบบพาโนรามา จากจุดชมวิวกาเคอมา ภายในอุทยานแห่งชาติลำน้ำกระบุรี ที่สามารถมองเห็นวิวทิวทัศน์ของป่าเขาที่กว้างใหญ่ และแม่น้ำกระบุรี ที่ไหลผ่านเกาะแก่งและป่าชายเลนที่สมบูรณ์จากมุมสูง ถ้ามาในช่วงเย็นยังเป็นจุดชมพระอาทิตย์ตกดินที่สวยงามแห่งหนึ่งของภาคใต้

4



# รู้ทำลอง! 12สัปดาห์

## สงขลา

### เสน่ห์เมืองเก่าริมเล ชิม ช้อป ซิล ในทริปเดียว

สงขลา และ หาดใหญ่ ไม่ใช่แค่เมืองธรรมดา แต่พร้อมเสิร์ฟความสูงแบบครบสูตร เริ่มต้นจากการเดินเล่นในย่านเมืองเก่าสงขลา ไปลิ้มลองอาหารจานอร่อยกันที่หาดใหญ่ ก่อนปิดท้ายด้วยการช้อปปิ้งที่ตลาดกิมหยง เรียกว่า ครบทั้ง ชิม ช้อป และซิล แบบจัดเต็มในทริปเดียว



#### MUST TASTE

- โทกทอดหาดใหญ่
- ขนมไข่เต่าถ่าน
- ข้าวสตู
- เต้าคั่ว
- มันเคี้ยว



#### MUST SEE

- HATYAI MIDNIGHT SONGKRAN
- ประเพณีถือศีลกินเจ
- ประเพณีไหว้พระจันทร์
- ประเพณีแข่งเรือยาวบางกล่ำ
- ประเพณีชักพระ



#### MUST SEEK

- ย่านเมืองเก่าสงขลา
- ทะเลสาบสงขลา
- เยาวคูลา
- เยาวคองส์
- มัสยิดกลางประจำจังหวัดสงขลา



#### MUST BUY

- เถาลัด ผลไม้สด ตลาดกิมหยง
- ไข่ครอบสงขลา (GI)
- มะม่วงเบาแซ่ซิ้ม (GI)
- ผ้าปาเต๊ะ
- ส้มโอหอมควนลัง (GI)



#### MUST TRY

- SINGORA LAKE SWIM
- SONGKHLA INTERNATIONAL MARATHON
- HATYAI MARATHON
- HATYAI21
- SONGKHLA TRIATHLON

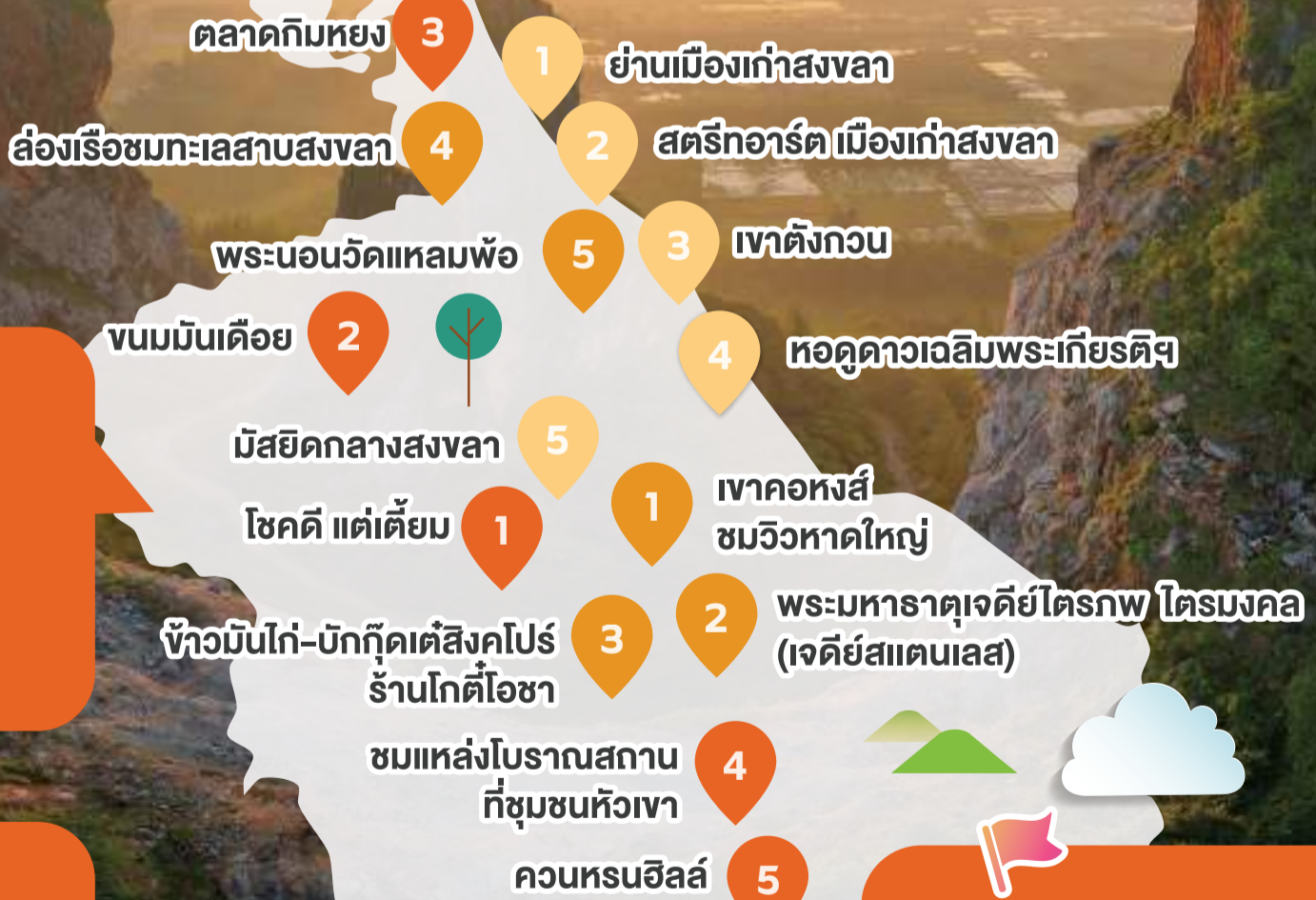

# DAY 1



1

## ย่านเมืองเก่าสงขลา

ต.บ่อয়ง อ.เมืองสงขลา จ.สงขลา

เดินเที่ยวย่านเมืองเก่าสงขลาที่มีชีวิตชีวา ชมเสน่ห์อันน่าหลงใหลของอาคารบ้านเรือนโบราณสองข้างทาง ในสถาปัตยกรรมแบบซิโน-ยูโรเปียนที่กระจายตัว อยู่บนถนนนางงาม ถนนนครนอก รวมถึงถนนนครใน ที่ชวนให้หยุดถ่ายภาพ ทั้งยังมีร้านอาหาร ร้านขนมเมฆูนุ่มๆ แก่ อาร์ตแกลลอรี่ รวมไปถึงคาเฟ่เก๋ๆ โรงแรมที่พักหลายแห่ง ที่ทำให้คนที่ชื่นชอบความเก่าแก่แบบมีสไตล์ต้องใจละลาย

## สตรีทอาร์ต เมืองเก่าสงขลา

ต.บ่อয়ง อ.เมืองสงขลา จ.สงขลา

ในย่านเมืองเก่าสงขลา ยังมีสตรีทอาร์ตหลายแห่ง ซึ่งนอกจากจะเป็นจุดถ่ายภาพสวย ๆ แล้ว ศิลปะบนกำแพงเหล่านี้ยังสะท้อนถึงวิถีชีวิตและวัฒนธรรมของชาวสงขลา ทำให้เราได้เรียนรู้ประวัติศาสตร์และเรื่องราวของเมืองนี้มากขึ้น

2

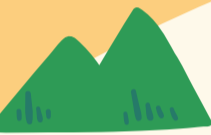

## เขาดังกอน

ต.ในเมือง อ.เมืองสงขลา จ.สงขลา

ขึ้นลิฟต์ไปชมทัศนียภาพของเมืองสงขลาแบบ 360 องศา บนยอดเขาดังกอน ที่นี่มีพระธาตุคู่มืองสงขลาที่สร้างขึ้นในสมัยกรุงศรีอยุธยา และวิหารแดงทรงยุโรปที่สร้างเสร็จในสมัยรัชกาลที่ 5 บนลานชมวิวมียูนิคอร์นหล่อทองปูปวดให้ได้สักการะบูชา อีกทั้งยังเป็นจุดชมวิวมืองและทะเลสาบสงขลาได้อย่างชัดเจน

3



4

## หอดูดาวเฉลิมพระเกียรติฯ

ต.เวารูปช้าง อ.เมืองสงขลา จ.สงขลา

หอดูดาวเฉลิมพระเกียรติฯ จัดแสดงนิทรรศการเกี่ยวกับดาราศาสตร์ และท้องฟ้าจำลอง นับเป็นศูนย์การเรียนรู้ทางดาราศาสตร์เต็มรูปแบบ แห่งแรกของภาคใต้ และศูนย์การเรียนรู้ดาราศาสตร์มุสลิมแห่งแรกของไทย ไฮไลท์ ในทุกค่ำคืนวันเสาร์ จะสามารถชมความสวยงามของดวงดาวผ่านกล้องโทรทรรศน์ได้โดยไม่มีค่าใช้จ่าย



## มัสยิดกลางสงขลา

ต.คลองแห อ.หาดใหญ่ จ.สงขลา

ศาสนสถานศูนย์รวมใจของชาวมุสลิมในสงขลาและพื้นที่ใกล้เคียง โดดเด่นด้วยสถาปัตยกรรมที่งดงามเป็นเอกลักษณ์ มีชื่อเต็มว่า “มัสยิดกลางดิยูนุสลาม” เปิดให้นักท่องเที่ยวได้เข้าไปชมความงามและเรียนรู้เกี่ยวกับวัฒนธรรมมุสลิม ยามเย็นเมื่อแสงทอฟ้าและแสงไฟสะท้อนในบึงน้ำ ภาพที่ได้จะงดงามจนผู้คนขนานนามว่าเป็น “ทัชมาฮาลเมืองไทย”

5



# DAY 2



1

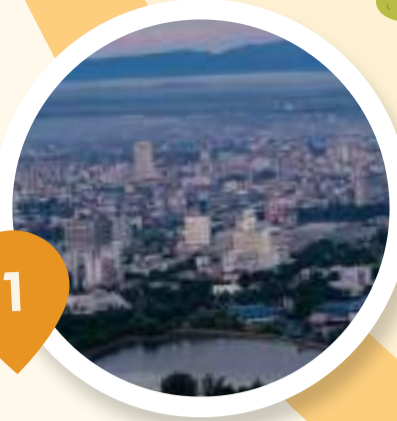

## เขาคอหงส์ ชมวิวหาดใหญ่

ต.คอหงส์ อ.หาดใหญ่ จ.สงขลา

ขึ้นกระเช้าท่องเที่ยวแห่งแรกในประเทศไทย ไปชมทัศนียภาพของเมืองหาดใหญ่แบบ 360 องศา บนยอดเขาคอหงส์ ในยามเช้าอาจได้เห็นทะเลหมอกที่ลือเลื่องไปกับภูเขา ตัวเมืองหาดใหญ่และทะเลสาบสงขลาที่น่าชม ยามเย็นคือ จุดชมพระอาทิตย์ตกดินที่สวยงาม ข้างบนยังมีสิ่งศักดิ์สิทธิ์ เช่น พระพุทธรูปมณฑลหาราช พระโพธิสัตว์กวนอิม และเทพเจ้าในศาสนาฮินดู ให้ได้สักการะขอพรอีกด้วย

## พระมหาธาตุเจดีย์ไตรภพ ไตรมงคล (เจดีย์สแตนเลส)

ต.คอหงส์ อ.หาดใหญ่ จ.สงขลา

อีกหนึ่งไฮไลต์ของหาดใหญ่ คือ เจดีย์สแตนเลส องค์แรกของโลก ที่มีความสูงกว่า 32 เมตร ซึ่งเกิดจากการผสมผสานพุทธศิลป์ สถาปัตยกรรม และวิศวกรรมการออกแบบสมัยใหม่ สร้างขึ้นเพื่อถวายเป็นพระราชกุศลแก่พระบาทสมเด็จพระเจ้าอยู่หัว รัชกาลที่ 9 องค์เจดีย์ทำจากสแตนเลสเงาแวบเพื่อความคงทนถาวร ให้สาธุชนได้กราบไหว้ เพื่อความเป็นสิริมงคลสืบต่อไป

2



4

## ล่องเรือชมทะเลสาบสงขลา

ต.เกาะยอ อ.เมืองสงขลา จ.สงขลา

ร่วมกิจกรรมท่องเที่ยวที่เกาะยอ ล่องเรือหางยาวชมทะเลสาบธรรมชาติแห่งเดียวของไทย ที่มีความงดงามตราตรึง โดยในช่วงเวลาที่ทอมนั้น จะสามารถมองเห็นแสงแดดกระทบกับทะเลสาบสงขลาเป็นสีทองระยิบระยับ ได้สัมผัสบรรยากาศที่งดงามพร้อมสัมผัสวิถีประมงพื้นบ้าน

3

## ข้าวมันไก่-บักก๊าดเต๋สิงคโปร์ ร้านโกตี้อีชา

ต.หาดใหญ่ อ.หาดใหญ่ จ.สงขลา

หาดใหญ่เป็นเมืองอุดมไปด้วยของอร่อย หนึ่งในร้านต้องไปลิ้มลองได้แก่ร้านดังของหาดใหญ่อย่าง “โกตี้อีชา” เสิร์ฟข้าวมันไก่เนื้อนุ่ม พร้อมข้าวมันหอมกรุ่น และน้ำจิ้มรสเด็ด นอกจากนี้ ที่ร้านยังมีเมนูบักก๊าดเต๋สูตรสิงคโปร์ ที่รสชาติเข้มข้นหอมกรุ่นด้วยเครื่องเทศชวนให้ลอง



5

## พระนอนวัดแหลมพ้อ

ต.เกาะยอ อ.เมืองสงขลา จ.สงขลา

จุดเช็คอินสำคัญแห่งเกาะยอ คือ วัดแหลมพ้อ ตรงเชิงสะพานติณสูลานนท์ ที่สามารถมองเห็นพระพุทธรูปปางปรินิพพานองค์ใหญ่ที่สุดในภาคใต้ แวะกราบขอพรพระนอนในบรรยากาศที่เงียบสงบ พร้อมชมวิวทะเลสาบสงขลาที่งดงาม



# DAY 3



1



## โชคดี แต่เตี้ยม

ต.หาดใหญ่ อ.หาดใหญ่ จ.สงขลา

ไปลองลิ้มชิมอาหารเช้าแบบคนท้องถิ่น ที่ร้านโชคดี แต่เตี้ยม ที่มีติ่มซำราคาเยอมาให้เลือกอร่อยหลายรายการ โดยเฉพาะบักก๊อดเต๋ร้อน ๆ หอมสมุนไพรและเครื่องยาจีน ที่ใครได้ชิมแล้วพากันยกนิ้วให้

## นมมันเดือย

ต.หาดใหญ่ อ.หาดใหญ่ จ.สงขลา

ลิ้มรสนมมันเดือย ของหวานที่อยู่คู่กับคนหาดใหญ่มายาวนาน ทำจากถั่วแดง มัน ลูกเดือย ราดด้วยน้ำกะทิ ใส่น้ำแข็งใส หวานมันถูกใจสายหวาน หน้าร้านนมมันเดือยนั้นหาง่าย ตั้งอยู่ที่หน้าโรงเรียนแสงทองวิทยา

2



3

## ตลาดกิมหยง

ต.หาดใหญ่ อ.หาดใหญ่ จ.สงขลา

ตลาดยอดนิยมที่เต็มไปด้วยสินค้าหลากหลาย ที่นักช้อปรับรองว่าจะได้เพลิดเพลินกับการเลือกซื้อของกินของฝาก ไปจนถึงสินค้าอุปโภคบริโภคที่นำเข้ามาจากประเทศเพื่อนบ้าน ซึ่งรวบรวมไว้ให้ช้อปในที่เดียว

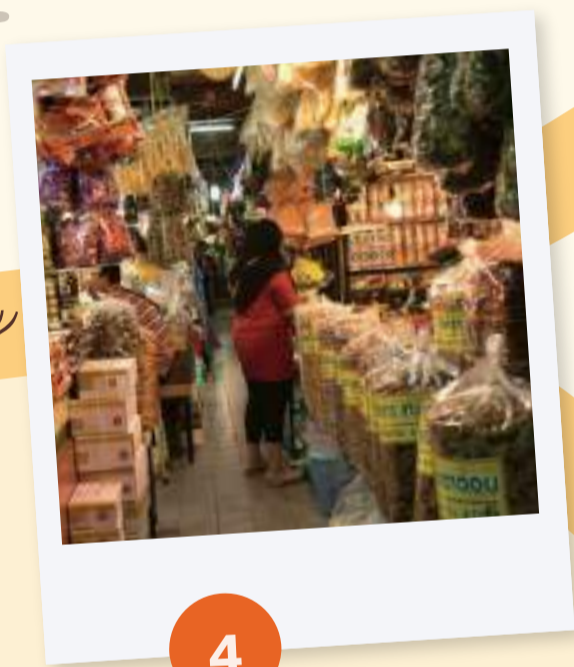

4

## ชมแหล่งโบราณสถานที่ชุมชนหัวเขา

ต.หัวเขา อ.สิงหนคร จ.สงขลา

ข้ามทะเลสาบสงขลาไปเยือนชุมชนหัวเขาในอำเภอสิงหนคร เหมือนได้ย้อนเวลากลับไปสู่เมืองสงขลาในอดีต ตั้งแต่สมัยอยุธยา ที่เดิมเรียกว่า ชิงกอราหรือเมืองสิงขร ก่อนที่จะย้ายเมืองมาด้านตะวันออกของอ่าวสงขลา ที่นี่มีแหล่งโบราณสถานที่น่าสนใจ เช่น ป้อมหัวเขาแดง และป้อมอื่น ๆ ซึ่งเป็นจุดยุทธศาสตร์สำคัญในอดีต รวมถึงพระเจดีย์องค์ดำ-องค์ขาว

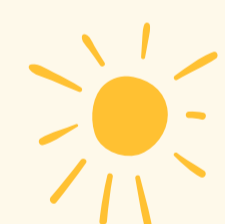

5

## ควนทรนฮิลล์

ต.สะทอน อ.นาทวี จ.สงขลา

ไปพักแบบโฮมสเตย์เพื่อนอนชมดาว และรอต้นเช้ามาเดินสกายวอล์คเพื่อชมวิวกทะเลหมอกแบบ 360 องศา ที่ควนทรนฮิลล์ หนึ่งใน Unseen New Chapters แห่งสงขลา ที่สร้างขึ้นเป็นนวัตกรรมการท่องเที่ยวชุมชนด้านการท่องเที่ยวโดยองค์การบริหารส่วนตำบลสะทอน มีทั้งที่พัก จุดกางเต็นท์ และกิจกรรมการท่องเที่ยวอื่นให้เลือกตามใจชอบ

UNSEEN THAILAND  
NEW Chapters  
ค้นหาสิ่งใหม่ เปิดโลกใหม่



# รู้ทำลอง 12 สัตว์

## สตูล

### สุดเวิศวะเลสยาม เมืองงามในอ้อมกอดธรรมชาติ

จังหวัดแห่งพหุวัฒนธรรม เต็มไปด้วยเรื่องราวทางธรรมชาติที่น่าทึ่ง ตั้งแต่อุทยานแห่งชาติทางทะเลถึงดงาม โลกทางธรณีวิทยาล้านปีแสนมหัศจรรย์ เปี่ยมด้วยเสน่ห์ของเมืองงามที่น่าค้นหา



#### MUST TASTE

- โรตีสายชีง
- แกงบั้งรี
- แกงคอบะห์
- จำปาตะ (ผลไม้ GI)
- ข้าวเหนียวเหลืองแกงโก๋



#### MUST SEEK

- เกะหลี่ปะ
- ถ้ำเลเสดโกดอน
- ปราสากหินพันยอด
- เกะตะรุเตา
- ถ้ำภูผาเพชร



#### MUST BUY

- จนมบุหงาปุตะ
- จนมผูกรัก
- ผ้าบาติก
- จักสานต้นคลุ้ม
- เครื่องประดับไข่มุก



#### MUST TRY

- ดำน้ำ ร่องน้ำจาบัง หมู่เกาะบุโหลม
- ล่องแ่งง วังสายทอง
- ขับรถ ATV วังสายทอง
- SATUN SURF
- ผจญภัยในถ้ำ (ถ้ำภูผาเพชร ถ้ำเลเสดโกดอน ถ้ำจระเข้)



#### MUST SEE

- งานประเพณีแห่งเรือพายตำมะลิ้ง
- งานมหกรรมว่าวประเพณี และว่าวนานาชาติจังหวัดสตูล
- งานประเพณีลอยเรือชาวเลอุรักลาโว้ย เกะหลี่ปะ
- งานเทศกาลยอนหอย และวัฒนธรรมพื้นบ้านละงู
- งานสตูลฮาลาสตรีท

1

ถ้ำเลเสดโกดอน

2

น้ำตกรารปลิว

3

สตริกอาร์ต ศิลปะชุมชนละงู

1

ปากบารา

2

อุทยานแห่งชาติเกาะตะรุเตา

4

สะพานข้ามกาลเวลา

อุทยานแห่งชาติหมู่เกาะเภตรา

3

วัดชานธิปเฉลิม  
พระอารามหลวง

2

สตริกอาร์ตสตูล

1

พิพิธภัณฑ์สถานแห่งชาติสตูล  
คุกทาสันักูเต็น

3

เกาะหลี่ปะ

# DAY 1

THAILAND  
**Unseen NOW**  
Chapters  
ปักษ์เหนือ ปักษ์กลาง



2

## อุทยานแห่งชาติเกาะตะรุเตา

ต.เกาะตะรุเตา อ.เมืองสตูล จ.สตูล

ออกเรือไปสำรวจเกาะตะรุเตา เกาะที่เต็มไปด้วยตำนานของสถานที่  
คุ่มงักโขงทางการเมือง สู่อุทยานแห่งชาติทางทะเลที่สมบูรณ์ที่สุด  
แห่งหนึ่งของประเทศไทย ทางอุทยานฯ มีที่พักให้บริการ บนเกาะ  
มีเส้นทางแห่งประวัติศาสตร์ และกิจกรรมผจญภัยกลางแจ้งมากมาย  
เช่น การพายเรือคายัคไปชมถ้ำจระเข้ ล่องคลองหินเตมะละกา หรือออก  
ไปดำน้ำชมปะการัง และชมเกาะต่าง ๆ ในพื้นที่อุทยานได้ เช่น เกาะไข่  
เกาะอาดัง เกาะราวี เกาะหลีเป๊ะ เกาะหินงาม เป็นต้น



## เกาะหลีเป๊ะ

ต.เกาะสาหร่าย อ.เมืองสตูล จ.สตูล

3

ไปพักค้างคืนบนเกาะหลีเป๊ะสุดทะเลอันดามัน  
ติดกับน่านน้ำของมาเลเซีย อันเป็นจุดหมายปลายทางยอดนิยม  
ของนักท่องเที่ยวจากทั่วโลก ด้วยน้ำทะเลใสราวคริสตัล  
หาดทรายขาวละเอียดและมีแนวปะการังที่มีความอุดมสมบูรณ์บนเกาะ  
มีหาดชันโรซ์หรือหาดชาวเล ที่เหมาะสำหรับการชมพระอาทิตย์ขึ้น  
และหาดชันเซ็งสำหรับชมพระอาทิตย์ตก ส่วนหาดพิทยาเป็นเสมือน  
ศูนย์รวมความบันเทิง ที่มีทั้งร้านอาหาร คาเฟ่ บาร์  
และถนนคนเดินที่เป็นสีสันความสนุกบนเกาะ

7

## ปากบารา

ต.ปากน้ำ อ.ละงู จ.สตูล

ปากบารา ไม่เพียงเป็นที่รู้จักในฐานะของท่าเรือ  
ทำเป็นประตูสู่ท้องทะเลอันดามันตอนใต้  
โดยเฉพาะเกาะตะรุเตาและเกาะหลีเป๊ะ  
ชายหาดปากบาราเป็นสถานที่ท่องเที่ยวที่โดดเด่นของสตูล มีที่พัก  
และร้านอาหารทะเลสดใหม่ให้บริการในบรรยากาศสุดชิล  
นักท่องเที่ยวสามารถสัมผัสวิถีชีวิต  
ชาวประมงในพื้นที่อย่างใกล้ชิด รวมถึงการถ่ายภาพชมวิวจาก  
จุดชมพระอาทิตย์ตกดินที่สวยงามที่สุดแห่งหนึ่งของเมืองไทย

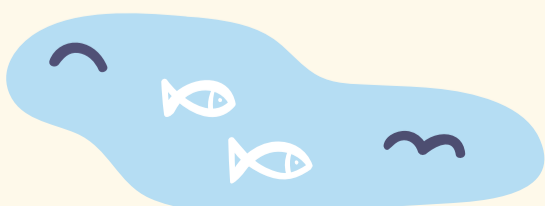



# DAY 2

1

## ถ้ำเลสโตโกดอน

ต.ทุ่งหว้า อ.ทุ่งหว้า จ.สตูล

ล่องเรือแคนูไปเที่ยวถ้ำเลสโตโกดอน หนึ่งในสถานที่พญกษัตริย์ทางธรรมชาติที่ต้องห้ามพลาดของจังหวัดสตูล ซึ่งเป็นส่วนหนึ่งของอุทยานธรณีโลกที่ได้รับการยกย่องโดยยูเนสโก เริ่มต้นไปกับการพายเรือผ่านลำธารที่ลอดอุโมงค์ ถ้ำผ่านเทือกหินปูนที่มีระยะทางกว่า 4 กิโลเมตร ภายในมีหินงอกหินย้อยที่สวยงามน่าตื่นตาตื่นใจ มีไฮไลต์คือฟอสซิลช้าง สตโกดอนที่ถูกค้นพบในถ้ำ รวมถึงซากฟอสซิลของสัตว์ที่มีกระดูกสันหลังอื่น ๆ จากยุคดึกดำบรรพ์

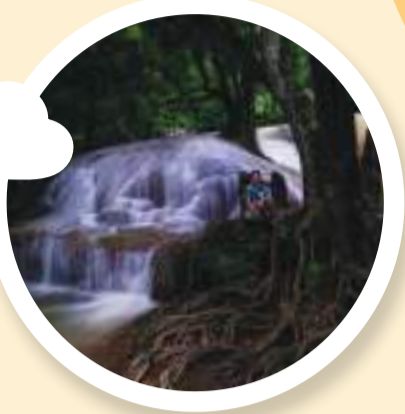

2

## น้ำตกรารปลิว

ต.ทุ่งหว้า อ.ทุ่งหว้า จ.สตูล

สตูลไม่ได้มีดีแค่ทะเลเท่านั้น ลองไปเที่ยวน้ำตกรารปลิวที่สวยงามซ่อนอยู่ในผืนป่า สดชื่นกับสายน้ำใสสะอาด ที่ไหลลงมาจากผาหินปูน ร่มรื่นไปด้วยต้นไม้ใหญ่ ไม่ว่าจะเลือกนั่งพักผ่อน หรือลงเล่นน้ำในแอ่งน้ำตกที่กว้างขวาง ก็ได้รับพลังจากธรรมชาติกลับไปเต็มเปี่ยม



3

## สตรีทอาร์ต ศิลปะชุมชนละงู

ต.กำแพง อ.ละงู จ.สตูล

ผู้ที่หลงใหลในศิลปะต้องลองไปเดินเที่ยวชมศิลปะชุมชนที่อำเภอละงู ตามถ้ำรูปปั้นอินทกับศิลปะที่วาดบนผนังกว่า 26 ภาพ ที่กระจายอยู่ในพื้นที่เทศบาลตำบลกำแพง งานอาร์ตสวย ๆ บนกำแพงที่บอกเล่าเรื่องราววิถีชีวิตความเป็นมาของชุมชนละงู แล้วจะทำให้คุณหลงรักเมืองแห่งนี้มากขึ้น



## สะพานข้ามกาลเวลา อุทยานแห่งชาติหมู่เกาะเภตรา

ต.ปากน้ำ อ.ละงู จ.สตูล

ย้อนเวลากลับไปสู่ยุคดึกดำบรรพ์ ตอกย้ำความเป็นอุทยานธรณีโลกที่ได้รับการยกย่องโดยยูเนสโก ผ่านสะพานข้ามกาลเวลา แห่งอุทยานแห่งชาติหมู่เกาะเภตรา ทางเดินศึกษาธรรมชาติเลียบชายฝั่งที่พาไปชมรอยเลื่อนทางธรณีวิทยาที่เป็นรอยต่อระหว่างยุคสำคัญ คือ ยุคแคมเบรียนที่มีอายุ 542 ล้านปี และยุคออร์โดวิเซียน อายุ 488 ล้านปี เสมือนกับการข้ามเวลาสู่โลกหลายล้านปีก่อน พร้อมเพลิดเพลินวิวทะเลสวยงาม

4



# DAY 3



7

## พิพิธภัณฑ์สถานแห่งชาติสตูล คฤหาสน์ภูเต็น

ต.พืมาน อ.เมืองสตูล จ.สตูล

ชมคฤหาสน์ภูเต็น อาคารประวัติศาสตร์ในสมัยรัชกาลที่ 5  
ที่ได้ถูกยกย่องให้เป็นอาคารอนุรักษ์ดีเด่น งดงามด้วยสถาปัตยกรรม  
ยุโรปผสมผสานแบบตะวันตก ไทย และมลายู  
ปัจจุบันเป็นพิพิธภัณฑ์สถานแห่งชาติสตูล  
ภายในจัดแสดงเรื่องราวประวัติศาสตร์  
มรดกทางศิลปวัฒนธรรม และวิถีความเป็นอยู่ของสตูล



2

## สตรีทอาร์ตสตูล

ต.พืมาน อ.เมืองสตูล จ.สตูล

เพลิดเพลินกับการเดินชมสตรีทอาร์ตในย่านเก่าในตัวเมืองสตูล  
บนถนนรณบุรีวานิช ถนนสายแรกของสตูล ชุมชนการค้าดั้งเดิมที่มีความ  
หลากหลายทางวัฒนธรรม เต็มไปด้วยอาคารชิโน-โปรตุกีส น่าชม  
เดินถ่ายภาพกับสตรีทอาร์ตที่สะท้อนวิถีชาวสตูลเสร็จแล้ว  
อย่าลืมแวะชิมโรตีมะตะบะเจ้าอร่อยก็ฟินไม่น้อย

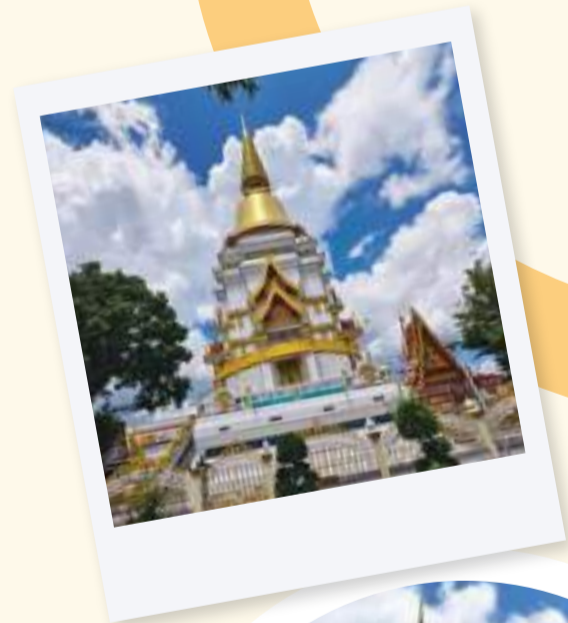
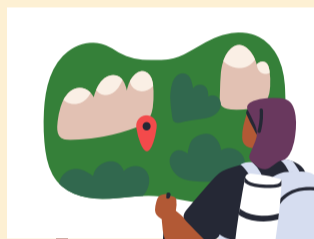

## วัดชนาริปอลิม (พระอารามหลวง)

ต.พืมาน อ.เมืองสตูล จ.สตูล

ไปไหว้พระวัดชนาริปอลิม พระอารามหลวง วัดแรกของจังหวัดสตูล  
ที่เก่าแก่กว่าศตวรรษ มีพระอุโบสถเป็นทรงไทยสองชั้น  
ครึ่งตึกครึ่งไม้มีเอกลักษณ์ มีพระพุทธรชินราชจำลองเป็นพระประธาน  
ชั้นล่างใช้เป็นศาลาการเปรียญ และยังมีพระธาตุเจดีย์ศรีเมืองใต้  
ที่จำลองแบบจากวัดในเมืองกุสินาราประเทศอินเดีย  
ที่บรรจุพระบรมสารีริกธาตุให้สักการะ เพื่อความเป็นสิริมงคลด้วย

3

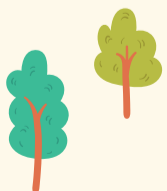

รู้ทำลอง  
12 คัด

# สุราษฎร์ธานี

## Green Escape ในแดนป่าฝน ประตูสู่ทะเลใต้

สัมผัสธรรมชาติตระการตา ที่มีชื่อเสียงระดับโลก หรือป่าต้นน้ำใสราวกระจก  
สำรวจความงามสงบในแหล่งธรรมะ สักการะพระบรมธาตุ  
โบราณสถานศักดิ์สิทธิ์ ที่สำคัญหนึ่งในสามของแดนใต้



### MUST TASTE

- ยำปลาเม็ง
- โขี้เค็ม
- หอยนางรม
- วายคั่ว
- หมูโค่ น้ำซุบพริก



### MUST BUY

- ผ้าไหมพุมเรียง
- ผลิตภัณฑ์สุภาพพรมชั้น บ้านเขาวง
- ผลิตภัณฑ์แปรรูปจาก มะพร้าว 2 น้ำบางใบไม้
- กาละแม
- ผลิตภัณฑ์ไม้มะพร้าวและ กะลามะพร้าว



### MUST SEE

- ประเพณีชักพระ ทอดผ้าป่า และแข่งเรือยาว สุราษฎร์ธานี
- ประเพณีแห่ผ้าห่มพระธาตุ ศรีสุราษฎร์ แลธรรมชาติ เขาก่าเพชร
- ประเพณีชนควาย เกาะสมุย
- ประเพณีชักพระทางทะเล เกาะพะงัน
- การแสดงมโนราห์ หนึ่งตระกูล



### MUST SEEK

- อุทยานแห่งชาติเขาสก
- อุทยานแห่งชาติคลองพนม
- อุทยานแห่งชาติใต้ร่มเย็น
- อุทยานแห่งชาติหมู่เกาะอ่างทอง (วาฬบรูด้า)
- จุดชมวิวกะเลแหวก เกาะนางยวน



### MUST TRY

- มวยไชยา
- สมุยทรา
- ดำน้ำปลุกปะการัง



1 วัดพระบรมธาตุไชยาราชวรวิหาร

2 สวนโมกขพลาราม (วัดธารน้ำไหล)

3 ลำพู3

4 วัดบางใบไม้

1 ร้านเกี้ยวปลา

4 ส่องแม่น้ำตาปี  
นั่งเรือชมหิ่งห้อย

5 ตลาดศาลเจ้า

1 สตรีทอาร์ต ชุมชนตลาดล่าง

1 เขื่อนรัชชประภา

2 ป่าต้นน้ำบ้านน้ำราด

4 โรงแรมสยามธานี  
(ปลาจะละเม็ดหม้อไฟ -  
กล้วยหอมทอด)

3 อุทยานธรรมชาติเขานาในหลวง

# DAY 1



1

## สวนโมกขพลาราม (วัดธารน้ำไหล)

ต.เลม็ด อ.ไชยา จ.สุราษฎร์ธานี

พุทธสถานที่เป็นเอกลักษณ์ด้วยความเรียบง่าย ร่มรื่น ปราศจากสิ่งก่อสร้างใหญ่โตอลังการใด ๆ จัดตั้งขึ้นโดยพระธรรมโกศาจารย์ (พุทธทาสภิกขุ) เน้นเพื่อการปฏิบัติธรรม กลุ่มเกลาจิตใจ และศึกษาพระพุทธศาสนา ตามความหมายของชื่อ คือ สวนป่าแห่งความหลุดพ้นจากทุกข์

## วัดพระบรมธาตุไชยาราชวรวิหาร

ต.เวียง อ.ไชยา จ.สุราษฎร์ธานี

สถานที่บรรจุพระบรมสารีริกธาตุ ซึ่งนับเป็นหนึ่งในสามโบราณสถานอันศักดิ์สิทธิ์ของภาคใต้ วัจิตรด้วยเจดีย์สถาปัตยกรรมตั้งแต่ยุคอาณาจักรศรีวิชัยที่ยังคงความสมบูรณ์ภายในบริเวณวัดยังเป็นที่ตั้งของพิพิธภัณฑสถานแห่งชาติไชยา ซึ่งจัดแสดงประติมากรรมศิลา กับสัมฤทธิ์ที่ค้นพบในเมืองเก่าไชยา

2



4

## สตรีทอาร์ต ชุมชนตลาดล่าง

ต.ตลาด อ.เมืองสุราษฎร์ธานี จ.สุราษฎร์ธานี

สำรวจสีสันศิลปะในย่านเมืองเก่าที่ได้กลืนอายุความวิจิตรผสมกับความร่วมสมัยของสตรีทอาร์ต ตั้งแต่สามแยกชุมชนหน้าด่าน (ถนนตลาดล่าง) ไปจนถึงโรงเรียนเทศบาล 3 ที่เหล่าศิลปินได้ถ่ายทอดเรื่องราวชุมชนไว้อย่างน่าสนใจ ทั้งวิถีชีวิตในชุมชน การค้าสมัยก่อนประวัติเกี่ยวกับสงครามโลก ครั้งที่ 2 ภาพวาดการ์ตูนเล่มละบาทในอดีต เป็นต้น

3



## ปลาจะละเม็ดหม้อไฟ - กล้วยหอมทอด

ต.มะขามเตี้ย อ.เมืองสุราษฎร์ธานี จ.สุราษฎร์ธานี

ของดีประจำ “โรงแรมสยามธานี” มุ่งตรงไปที่ “สยามธานี คอฟฟี่ช็อป” มีเมนูอร่อยที่เหล่านักชิมยกให้เป็นระดับตำนาน นั่นคือ “ปลาจะละเม็ดหม้อไฟ - กล้วยหอมทอด” เมนูแรกเสิร์ฟมาทั้งตัวโดยเล่าเป็นชั้นบาง ๆ ให้เรียบร้อย พร้อมซุปรอบหม้อไฟให้ลวกจิ้มกินตามใจชอบ ส่วนกล้วยหอมทอดนั้น ร้อน ๆ พอดีคำกินคู่กับครีม หวานกลมกล่อมลงตัว

5

## ตลาดศาลเจ้า

ต.ตลาด อ.เมืองสุราษฎร์ธานี จ.สุราษฎร์ธานี

ศูนย์กลางความอร่อยสไตล์สตรีทฟู้ดเมืองสุราษฎร์ ต้องมาที่ “ตลาดศาลเจ้า” ซอยเล็ก ๆ ที่ละลานตาไปด้วยของกินแบบรถเข็นหลากหลายไปด้วยอาหารทะเลสดใหม่ อาหารท้องถิ่น นมพื้นบ้าน ครบจบที่เดียวทั้งคาวหวานในราคาย่อมเยา เปิดขายตั้งแต่เย็น ๆ ไปจนสามทุ่ม



# DAY 2

1

## ร้านก๊วยปลา

ต.ตลาด อ.เมืองสุราษฎร์ธานี จ.สุราษฎร์ธานี

อร่อยยามเช้ากับหนึ่งในร้านตำนานของเมืองสุราษฎร์ คือ “ร้านก๊วยปลา” ร้านเก่าแก่กว่า 60 ปี ที่มีเมนูสุดเด็ด ก๊วยปลาทำเองสดใหม่ ปลาหมั่วนวดใส่ชั้นฉ่ำ และลูกชิ้นปลาเนื้อสัมผัสนุ่มเต่ง ความอร่อยและคุณภาพวัตถุดิบ พร้อมทั้งราคาไม่แพง ส่งผลให้ร้านก๊วยปลา กลายเป็นหนึ่งใน มิชลินไกด์ รางวัล บิบ กูร์มองด์

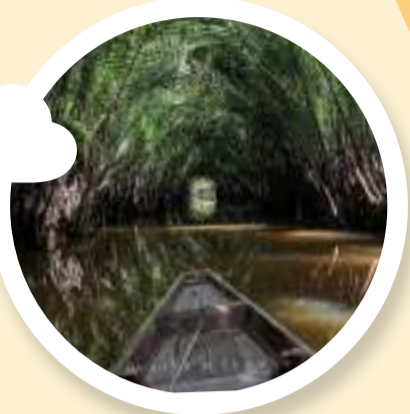

2

## วัดบางใบไม้

ต.บางใบไม้ อ.เมืองสุราษฎร์ธานี จ.สุราษฎร์ธานี

สร้างมาตั้งแต่ พ.ศ. 2325 เป็นศูนย์รวมใจของชุมชน เนื่องจากสมัยนั้น โรคห่าคร่าชีวิตผู้คนไปมากมาย “หลวงพ่อกำ” เจ้าอาวาสจึงมีดำริให้สร้างพระพุทธรูป “หลวงพ่อกุสุม” มีหนึ่งใบมวลาสาร คือ ข้าวสุกกันบาตร ปลูกเสก 9 วัน 9 คืน เพื่อเป็นขวัญกำลังใจ บ้างเรียกว่า “หลวงพ่อกุสุม” อันหมายถึงความสงบสุข และเป็นพระที่ชาวสุราษฎร์เลื่อมใส มาจวบจนปัจจุบัน



## ลำพู 3

ต.บางกุ้ง อ.เมืองสุราษฎร์ธานี จ.สุราษฎร์ธานี

ร้านอาหารทะเลสดใหม่ ที่นันทนาการครบ จัดเสิร์ฟมาในเมมูรสจัดจ้าน ตามสไตล์อาหารปักษ์ใต้ ไม่ว่าจะเป็น แกงส้มปลากระบอก ปลาหมึกผัดไข่เค็ม กุ้งราดซอสมะขาม ฯลฯ นอกจากนี้ที่สดอร่อยแล้ว ตัวร้านตั้งอยู่ริมปากแม่น้ำตาปี มีทัศนียภาพที่สวยงาม มองเห็นธรรมชาติกับวิถีชีวิตประมงพื้นบ้าน

3



## ล่องแม่น้ำตาปี นิ่งเรือชมหิ่งห้อย

อ.เมืองสุราษฎร์ธานี จ.สุราษฎร์ธานี

ท่องเที่ยวเชิงนิเวศไปใน “คลองร้อยสาย” คลองสาขาของแม่น้ำตาปี มีกิจกรรมให้นักท่องเที่ยวได้มาล่องเรือลัดเลาะไปตามสวนแสนสงบ ตื่นตาตื่นใจกับระบบนิเวศอันสมบูรณ์ของอุโมงค์ป่าต้นจาก และวิถีชีวิตประมงพื้นบ้านสองฟากฝั่ง หรือจะเลือกโปรแกรมช่วงค่ำ นิ่งเรือชมหิ่งห้อย จะได้เห็นแสงระยิบระยับสุดโรแมนติกของหิ่งห้อย

ที่เกาะอยู่ตามต้นลำพูที่อยู่ริมคลอง

\*\*มีท่าเรือตรงริมท่ากลางเมืองหลายจุดให้บริการ

\*\*แนะนำให้ล่องเรือในคืนเดือนมืด จะเห็นแสงหิ่งห้อยได้อย่างชัดเจน

4



# DAY 3



7

## เขื่อนรัชชประภา

ต.เวียง อ.บ้านตาขุน จ.สุราษฎร์ธานี

เขื่อนรัชชประภา (เขื่อนเชี่ยวหลาน) ตั้งอยู่ในเขตอุทยานแห่งชาติเขาสก ที่เป็นดินแดน “ขุนเขาแห่งป่าฝน” นับเป็นจุดหมายปลายทางที่มีชื่อเสียงระดับโลก มีนักท่องเที่ยวมากมายเดินทางมาสัมผัสความงดงามของผืนน้ำสีมรกตที่รายล้อมด้วยภูเขาหินปูนตระการตา ราวกับภาพจิตรกรรม เชื่อกันว่าบริเวณนี้เป็นทะเลในยุคดึกดำบรรพ์ และยังคงพบซากฟอสซิลในโขงถ้ำต่าง ๆ



2

## ป่าต้นน้ำบ้านน้ำลาด

ต.บ้านท่าเนียน อ.คีรีรัฐนิคม จ.สุราษฎร์ธานี

ป่าต้นน้ำ บ้านน้ำลาด เป็นเสมือนบ่อน้ำจัดธรรมชาติขนาดใหญ่ ที่มีสีฟ้าอมเขียว น้ำใสราวกับกระจก และชาวบ้านเชื่อกันว่านี่คือ บ่อน้ำศักดิ์สิทธิ์ ทางชุมชนได้จัดแบ่งพื้นที่ออกเป็น 2 ส่วน คือ พื้นที่ท่องเที่ยวที่สามารถลงเล่นน้ำได้ และพื้นที่ศักดิ์สิทธิ์ที่ห้ามลงเล่นน้ำ เพราะน้ำในบริเวณนี้จะถูกนำไปใช้ดื่มกินและใช้ในพิธีกรรมสำคัญของชุมชน



3

## อุทยานธรรมเขานาในหลวง

ต.ต้นยวน อ.พนม จ.สุราษฎร์ธานี

ภาพจำของอุทยานฯ ซึ่งมีสถานะเป็นสำนักสงฆ์แห่งนี้ คือ “ประตูปุทรวดี หรือ ชุมประตู่แห่งกาลเวลา” ที่งดงามราวกับเทพนิยาย นอกจากนี้ ยังมี เจดีย์ลอยฟ้า พระพุทธสิลาหวดี สร้างด้วยศิลาแลงตั้งอยู่บนยอดเขาหินปูน บรรจุพระบรมสารีริกธาตุไว้และด้วยความงามของพุทธศิลป์ท่ามกลางขุนเขา ทำให้ที่นี่ ได้รับเลือกเป็น **Unseen New Chapters** ของจังหวัดสุราษฎร์ธานี



THAILAND  
**Unseen  
NEW  
Chapters**  
มีหนทางใหม่ เปิดโลกมุมมอง

